287.79

COMUNE DI FASANO
VISTO: si approva
vedi foglio 1
8 MAR. 1989
IL SEGRETARIO GENERALE
avv. Pietro Dell'Anno

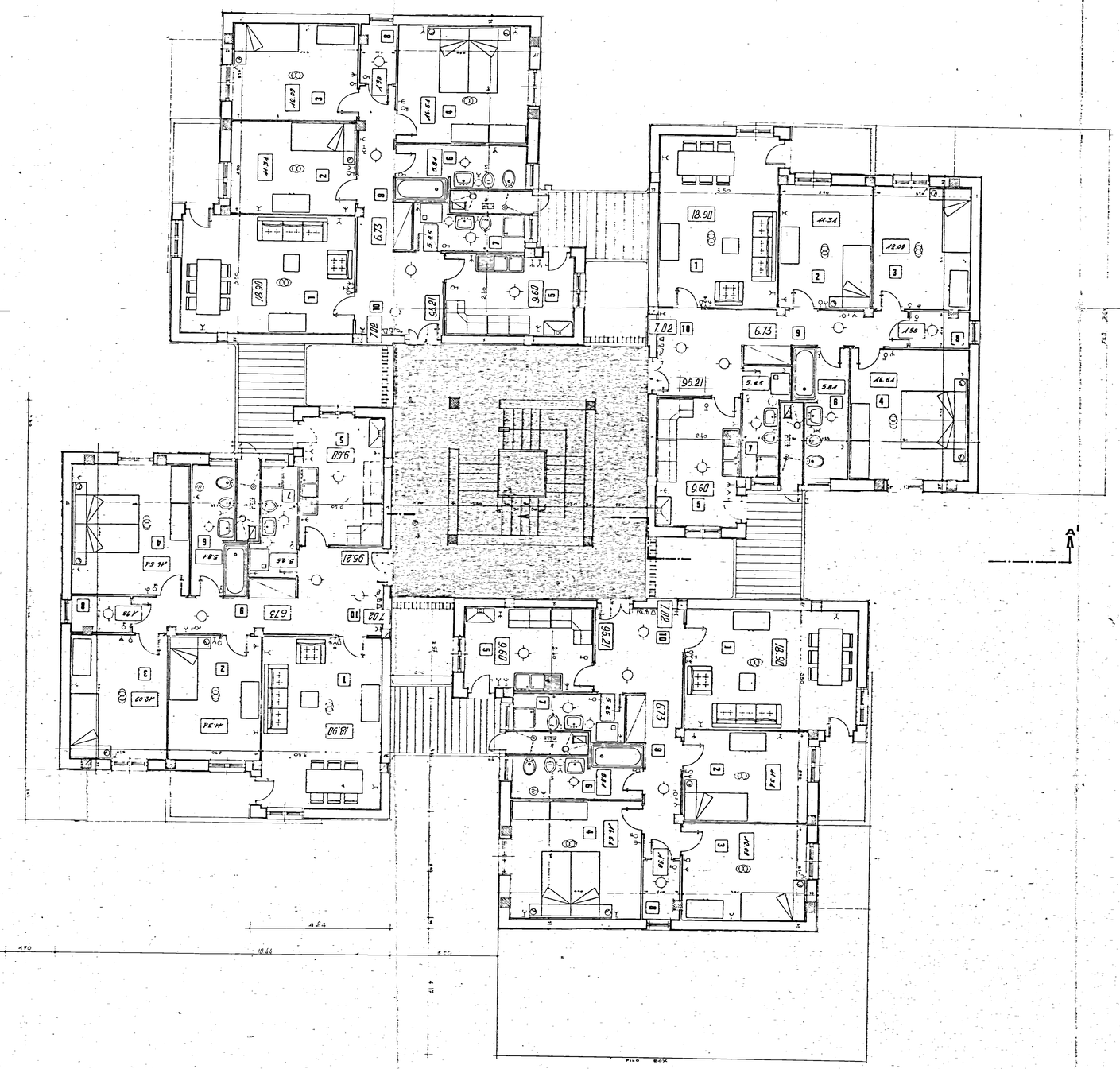

287.79

COMUNE DI FASANO
VISTO: si approva
vedi foglio 1
IL SEGRETARIO GENERALE
avv. Pietro Dell'Anno

IL COORDINATORE
dei servizi TECNICI
(Dott. Arch. Piero ORESTA)

IL PRESIDENTE
(Cav. Rag. Pietro Bellotti)

ISTITUTO AUTONOMO CASE POPOLARI - BR

LEGGE 5 AGOSTO 1978 N. 457	PROGRAMMA INTERVENTO 007/75/1

PROGETTO PER LA COSTRUZIONE DI ALLOGGI POPOLARI IN FASANO (BR)

FABBRICATO 31-32 ALLOGGI N. 31 (17 DA MQ. 45 E 14 DA MQ. 95)

FABBRICATO 32 ALLOGGI N. 14 DA MQ. 95

PIANTA PIANO TIPO

UFFICIO I.A.C.P. — PROGETTAZIONE BRINDISI

SCALA 1:50

DATA

AGGIORNAMENTI

TAV. 4