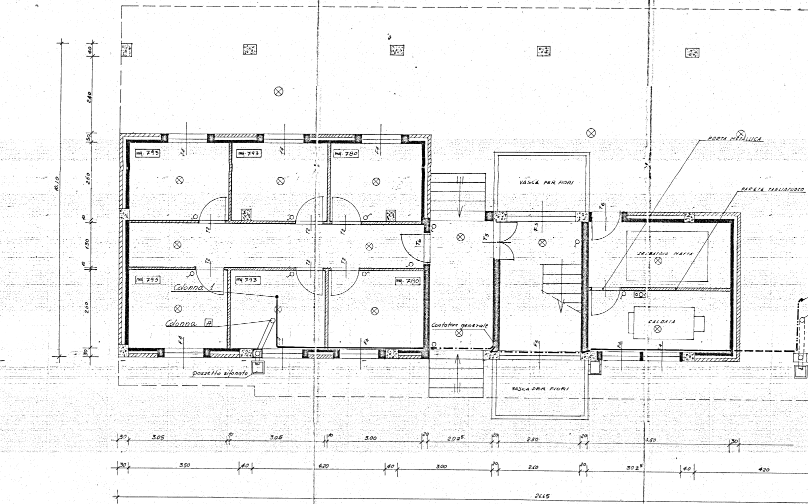
PORTA METALLICA
PARETE TAGLIAFUOCO
mq. 793
mq. 793
mq. 780
mq. 793
mq. 793
mq. 780
VASCA PER FIORI
SERBATOIO NAFTA
CALDAIA
Colonna 1
Colonna A
Contatore generale
pozzetto sifonato
VASCA PER FIORI
T2
T5
T6
F4
F5
10.10
40
240
30
260
10
1.30
10
260
30
30
305
10
305
10
300
20
2.02⁵
20
250
20
1.50
30
30
350
40
420
40
300
20
260
20
30 2⁵
40
420
2665

Gestione Case Lavoratori
LEGGE 14/2/63 N° 60

INTERVENTO N. 82

Stazione Appaltante
I. A. C. P.

RIONE COMMENDA BRINDISI
EDILIZIA SOVVENZIONATA
"AREA A"

DATA
ALL. ORDINAM.
DIS. N.
9

PALAZ. "D" IMPIANTO IDRICO-FOGNANTE scala 1:50

ARCHIVIO

| | | VISTO |
|---|---|---|
| ING. L. POTI | EDILIZIA | |
| ING. N. VIVARELLI SCARASCIA | IMPIANTI | |
| ING. G.C. CASANOVA | STRUTTURE | |
| ING. A. MALDARI | PROGRAMMAZIONE | |
| DIREZIONE LAVORI | | |

NOTE

CONTROLLO
VISTO

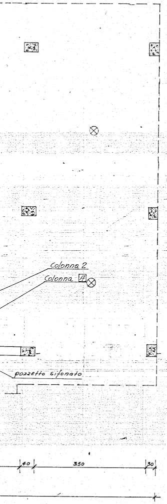
Colonna 2
Colonna A
pozzetto sifonato
40
350
30

## Fogna

○ Colonna ϕ= 100
□ Pozzetto sifonato
═══ a soffitto
- - - nel solaio

## Idrico

——— a soffitto piano terra
—·—·— nella muratura
—··—··— nel solaio
— — — a soffitto p.t. plafonato
● colonna montante

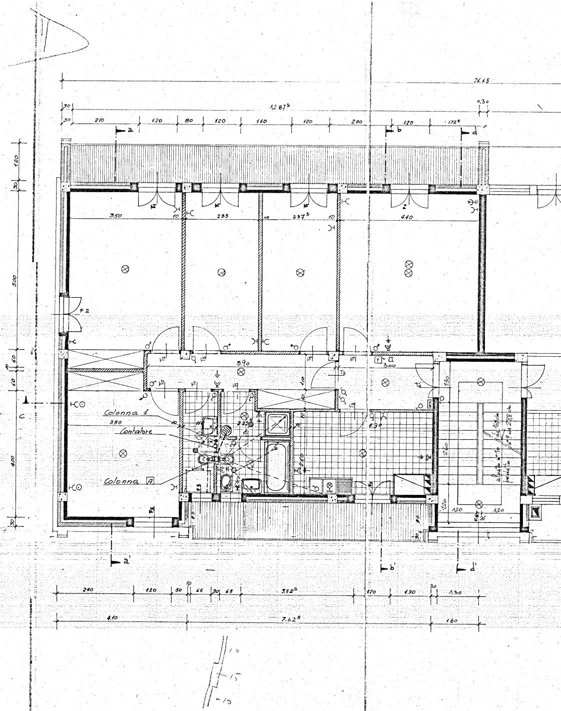
26.65
12.87⁵
30
30
210
120
80
120
160
120
200
120
172⁵
0.30
a
b
d
350
10
235
10
237⁵
10
440
120
30
500
60
60
400
30
10.90
F 2
590
110
300
Colonna 1
350
Contatore
227
430
210
Colonna A
130
260
120
120
120
alzate n°10 da 16,2 cm
pedate n°9 da 28,8 cm
F2
a'
b'
d'
240
120
50
10
65
30
65
352⁵
120
130
30
130
410
762⁵
160

D1

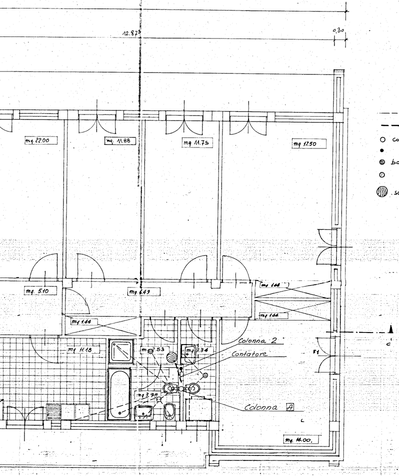
12.87⁵
0,30
mq. 22.00
mq. 11.88
mq 11.75
mq 17.50
mq. 5.10
mq. 6.49
mq 1.44
mq 1.44
mq 1.44
mq 11.18
mq 2.53
mq 3.34
mq 3.94
Colonna 2
Contatore
Colonna A
F1
mq. 14.00.
c

- - - - - - - tub. piombo
— — — — — " idrico
○ colonna fogna
● " idrico
⊜ barilotto con griglia
⊙ " senza griglia
◍ scaldabagno

| | |
|---|---|
| LETTO 1 | 23.63 |
| LETTO 2 | 17.50 |
| LETTO 3 | 14.00 |
| P.S. | 22.00 |
| CUCINA | 11.18 |
| INGRESSO | 5.10 |
| BAGNO | 3.95 |
| DOCCIA | 2.53 |
| W.C. | 3.34 |
| DIS. | 6.49 |
| ARMADI (3) | 4.32 |
| TOTALE mq. | 114.04 |

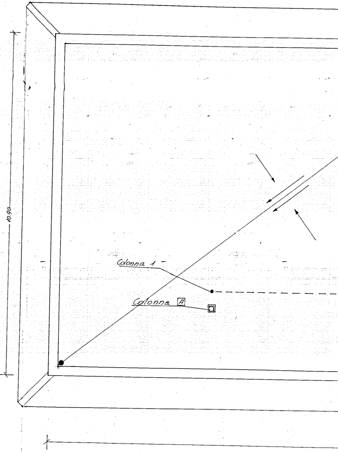
10.90
Colonna 1
Colonna A

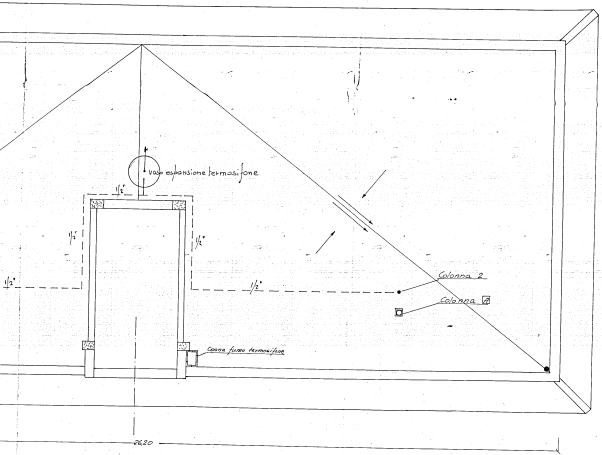
vaso espansione termosifone
1/2"
1/2"
1/2"
1/2"
1/2"
Colonna 2
Colonna A
Conna fumo termosifone
26,20