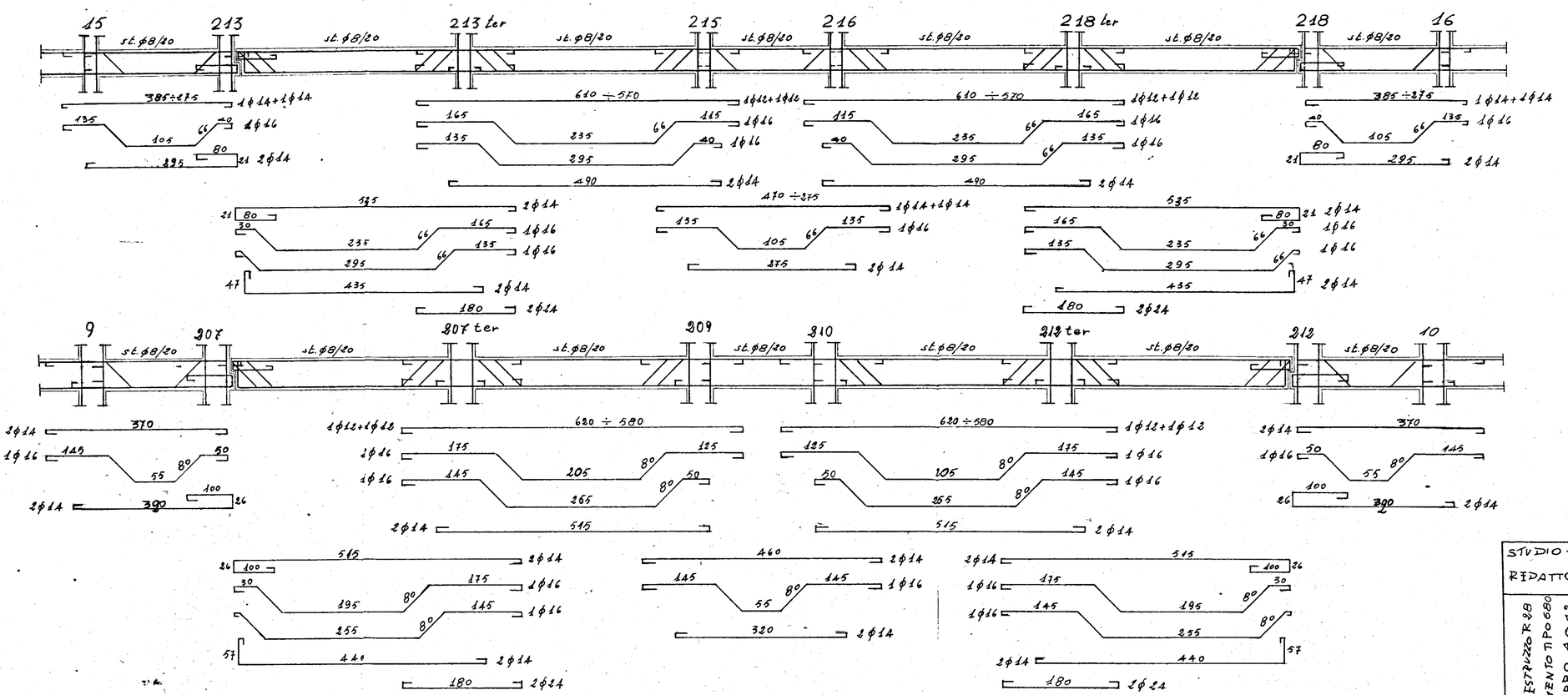

STUDIO TECNICO DOTT. ING. L. POTÌ REDATTO: ING. L. POTÌ e A. MALDARI		L'IMPRESA LUIGI SARDELLA
CALCESTRUZZO R 28 CEMENTO TIPO 680 FERRO A.Q. 48	CASE POPOLARI in BRINDISI X° LOTTO - QUARTIERE C.E.P. ELEMENTO C	TAV. N° 21
	ARMATURE TRAVI PIANO TIPO	SCALA 1:50