32/3

I.A.C.P. BRINDISI

APPALTO CONCORSO
PER LA REALIZZAZIONE DI EDIFICI RESIDENZIALI NEL COMUNE DI BRINDISI NEL COMPARTO M DEL PIANO DI ZONA 167 - RIONE PERRINO - LOTTO I° (delibera 3135 del 12.10.1979)

imprese:

EDI.CO.M. s.r.l. (bari)

DE.GE.CO. s.r.l. (bari)

progettazione

EDI.CO.M. UFFICIO TECNICO (bari)

fto Ing. FILIPPO DE CRISTOFARO

UFFICIO DEL GENIO CIVILE BRINDISI
Si attesta che copia del presente atto risulta dedotto per questo Ufficio ai sensi della legge ... n. 1089
Il Funzionario ...
Visto: IL CORDINATORE D'UFFICIO
Ing. Francesco Santostrati
24 LUG. 1980

pianta piano tipo (n.4 alloggi) | **tav. A4**

scala **1:100**
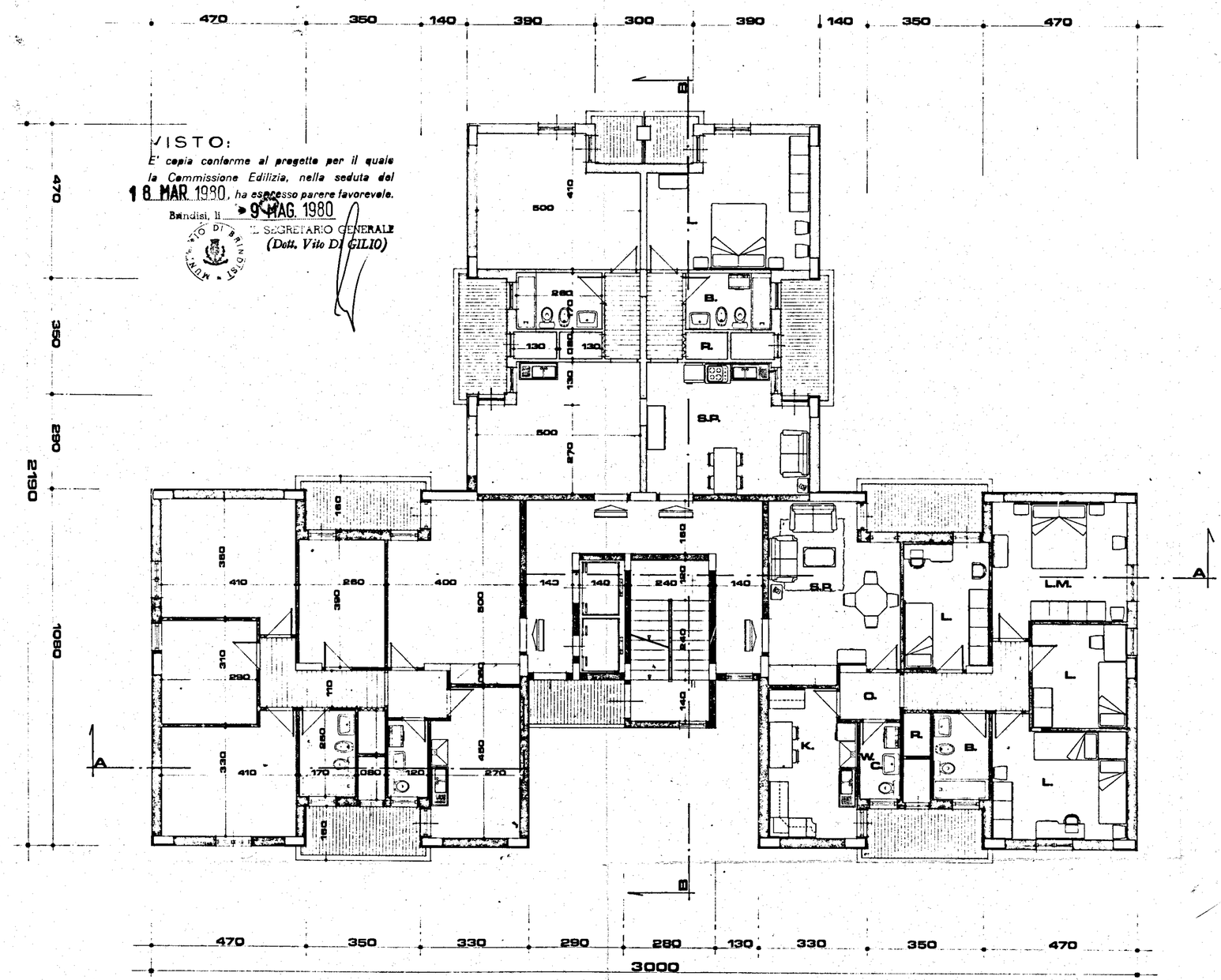
VISTO:
E' copia conforme al progetto per il quale la Commissione Edilizia, nella seduta del 18 MAR. 1980, *ha espresso parere favorevole.*
Brindisi, li 9 MAG. 1980
IL SEGRETARIO GENERALE
(Dott. Vito DI GILIO)