PALAZZINA C

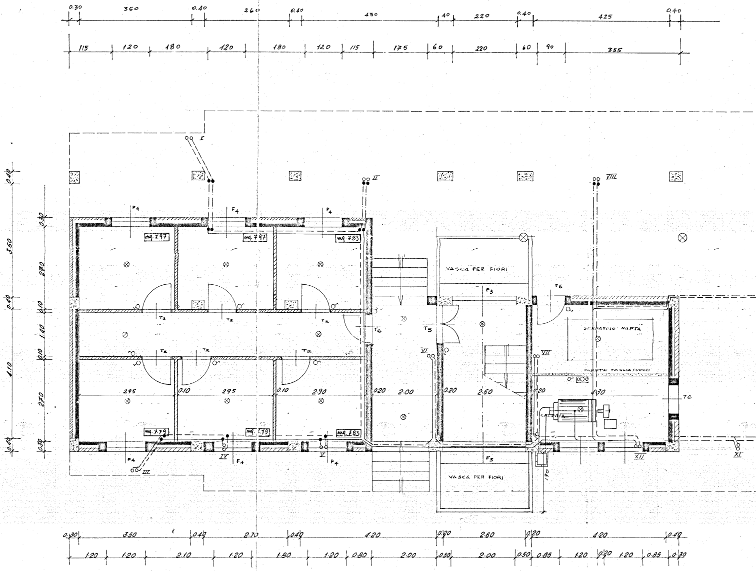
VASCA PER FIORI
VASCA PER FIORI
SERBATOIO NAFTA
PARETE TAGLIAFUOCO
CALDAIA
mq. 7.97
mq. 7.97
mq. 7.83
mq. 7.79
mq. 7.79
mq. 7.83
F4
F5
T2
T5
T6
I
II
III
IV
V
VI
VII
VIII
XI
XII

Gestione Case Lavoratori LEGGE 14/2/63 N° 60	INTERVENTO n° 82	Stazione Appaltante I. A. C. P.

-RIONE -COMMENDA
EDILIZIA SOVVENZIONATA
AREA A
BRINDISI

PALAZ."C" IMPIANTO TERMICO scala 1:50

DATA 3366	AGGIORNAM.	DIS. N° 2		
ARCHIVIO				
ING. L. POTI'	EDILIZIA	VISTO	NOTE	
ING. N. VIVARELLI SCARASCIA	IMPIANTI			
ING. G. CASANOVA	STRUTTURE			
ING. A. MALDARI	PROGRAMMAZIONE			
DIREZIONE LAVORI	I. A. C. P.		CONTROLLO	VISTO

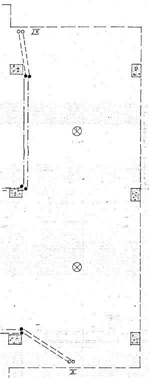

PALAZZINA C1

PER LA PALAZZINA C2 SI HANNO
LE MEDESIME SUPERFICI RADIANTI
A MENO DEI SEGUENTI VANI:

① 1° = 2.46 2° = 1.68 3° = 2.85

⑥ 1° = 3.64 2° = 2.84 3° = 4.02

⑦ 1° = 2.39 2° = 1.94 3° = 2.89

⑯ 1° = 3.18 2° = 2.44 3° = 3.39

Soffitto piano terra
" " " plafonata
a pavimento piano primo
nel solaio copertura piano terra
nella muratura

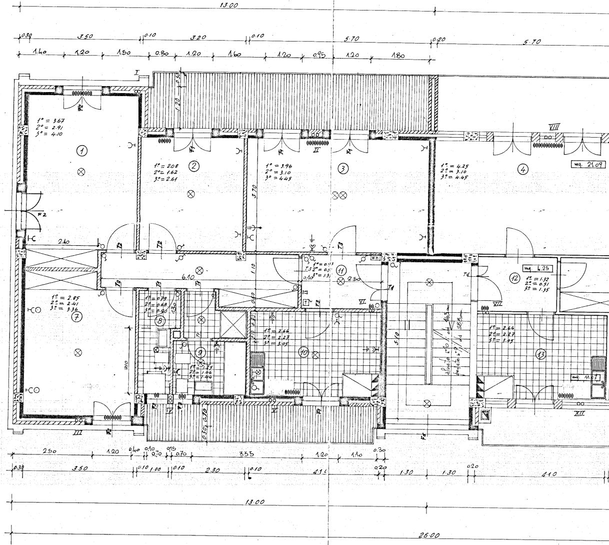
13.00
0.30
3.50
0.10
3.20
0.10
5.70
0.20
5.70
1.40
1.20
1.50
0.80
1.20
1.60
1.20
0.95
1.20
1.80
I
0.50
1.20
F2
1° = 3.67
2° = 2.91
3° = 4.10
①
F1
1° = 2.08
2° = 1.62
3° = 2.61
②
II
1° = 3.96
2° = 3.10
3° = 4.45
③
3.70
VIII
1° = 4.25
2° = 3.10
3° = 4.45
④
mq. 21.09
F2
2.40
T2
T2
6.10
1.10
1° = 0.17
T3 2° = 0.51
0.10 3° = 1.31
⑪
2.50
T1
T3
Wh
VI
T4
mq. 4.25
⑫
1° = 1.32
2° = 0.51
3° = 1.35
VII
1° = 2.85
2° = 2.41
3° = 3.36
⑦
T2
T1
T1
1° = 0.79
2° = 0.68
3° = 0.90
1.30
⑧
⑨
1° = 1.25
2° = 1.06
3° = 1.44
0.60
0.20
1° = 2.66
2° = 2.27
3° = 3.05
⑩
5.10
alzate n° 10 / da 16.5 cm
pedate n° 9 / da 28.8 cm
1° = 2.66
2° = 2.27
3° = 3.05
⑬
mq. 11.07
210
III
IV
V
XII
F6
0.30
0.70
2.50
1.20
0.40
0.10
0.70
0.15
0.70
3.35
1.20
1.10
0.30
0.30
3.50
0.10
1.00
0.10
2.30
0.10
4.10
0.20
1.30
1.30
0.20
4.10
13.00
26.00

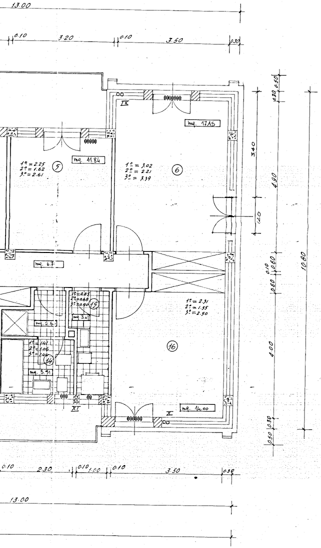
13.00
0.10
3.20
0.10
3.50
0.30
mq. 17.15
mq. 11.84
1° = 2.25
2° = 1.62
3° = 2.61
5
1° = 3.02
2° = 2.21
3° = 3.39
6
IX
mq. 6.71
1° = 0.85
2° = 0.68
3° = 0.90
15
mq. 3.69
mq. 2.50
1° = 1.41
2° = 1.06
3° = 1.64
14
mq. 3.91
XI
1° = 2.31
2° = 1.55
3° = 2.50
16
X
mq. 14.00
0.30
3.40
4.90
1.20
0.10
0.60
0.60
4.00
0.30
0.30
10.80
0.10
2.30
0.10
1.00
0.10
3.50
0.30
13.00

LETTO 1	17.15
LETTO 2	14.00
LETTO 3	11.84
PRANZO/SAL.	21.09
ARM. (6)	1.32
CUCINA	11.07
BAGNO	3.91
DOCCIA	2.50
W.C. LAV.	3.69
INGR.	4.25
DIS.	6.71
TOTALE mq.	100.53

PALAZZINA C 3

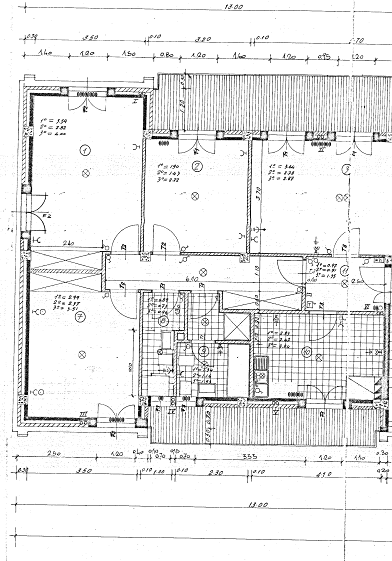
13.00
0.30
3.50
0.10
3.20
0.10
3.70
1.40
1.20
1.50
0.80
1.20
1.60
1.20
0.95
1.20
0.30
1.20
1° = 3.59
2° = 2.82
3° = 4.00
1
I
F2
1° = 1.90
2° = 1.43
3° = 2.22
2
1° = 3.64
2° = 2.78
3° = 2.87
3
II
3.70
F2
2.40
T2
6.10
1.10
1° = 0.97
2° = 0.91
3° = 1.35
11
2.50
1° = 2.99
2° = 2.35
3° = 3.51
7
1° = 0.89
2° = 0.73
3° = 0.96
8
1.30
9
1° = 1.34
2° = 1.16
3° = 1.53
1° = 2.83
2° = 2.47
3° = 3.24
10
2.10
VI
III
IV
V
2.50
1.20
0.40
0.10
0.70
0.15
0.70
3.35
1.20
1.10
0.30
0.30
3.50
0.10
1.00
0.10
2.30
0.10
4.10
0.20
13.00

C/3

PALAZZINA

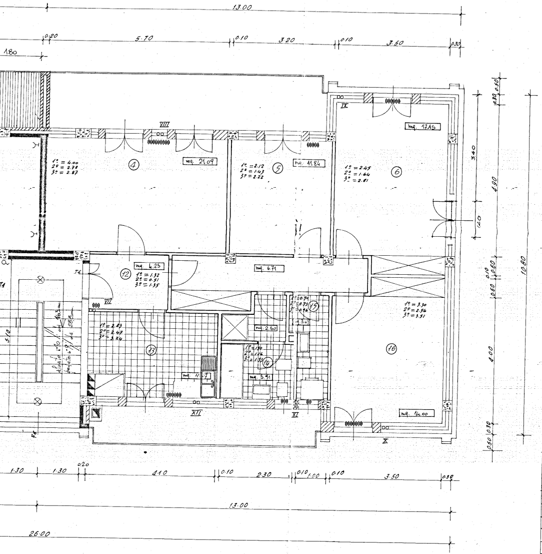
13.00
0.20
5.70
0.10
3.20
0.10
3.50
0.30
1.80
VIII
IX
mq. 17.15
mq. 21.09
mq. 11.84
④
⑤
⑥
1° = 4.00
2° = 2.78
3° = 2.87
1° = 2.12
2° = 1.43
3° = 2.22
1° = 2.45
2° = 1.64
3° = 2.81
mq. 4.25
mq. 6.71
⑫
1° = 1.32
2° = 0.51
3° = 1.35
VII
1° = 2.83
2° = 2.47
3° = 3.24
⑬
mq. 11.07
mq. 2.50
mq. 3.91
⑭
⑮
1° = 1.50
2° = 1.16
3° = 1.53
1° = 3.30
2° = 2.56
3° = 3.51
⑯
mq. 14.00
XII
XI
X
3.40
4.90
1.20
0.30
0.50
0.10
0.60
2.60
4.00
10.80
5.10
1.30
1.30
0.20
4.10
0.10
2.30
0.10
1.00
0.10
3.50
0.30
13.00
26.00

LETTO 1	17.15
LETTO 2	14.00
LETTO 3	11.84
PRANZO/SAL.	21.09
ARM. (6)	4.32
CUCINA	11.07
BAGNO	3.91
DOCCIA	2.50
W.C. LAV.	3.69
INGR.	4.25
DIS.	6.71
TOTALE mq.	100.53

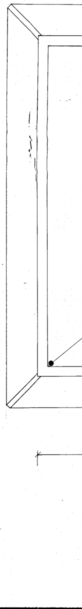

C

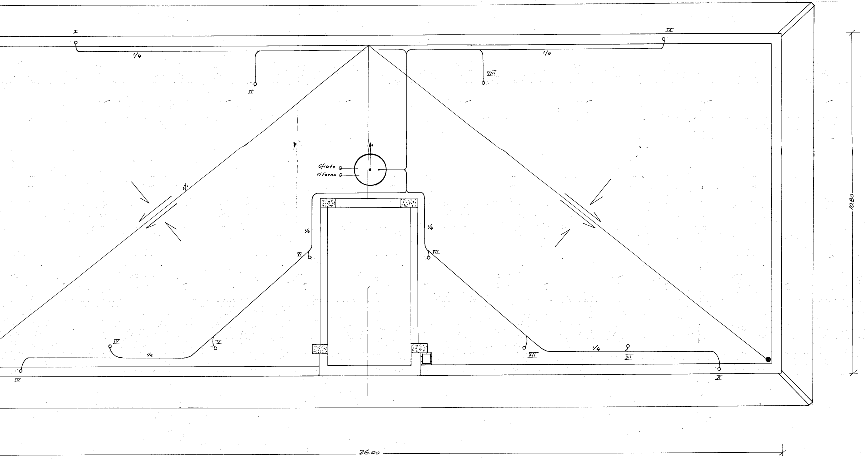
I
1/4
II
IX
1/4
VIII
sfiato
ritorno
1/4
1/4
VI
VII
IV
V
1/4
III
XII
1/4
XI
X
10.80
26.00