ISTITUTO AUTONOMO CASE POPOLARI
- BRINDISI -

LEGGE 865 DEL 22/10/1971 - ART. 68/b
OPERE DI EDILIZIA SOCIALE.

PROGETTO PER LA COSTRUZIONE DI ASILO NIDO IN FASANO DA ERIGERSI NELLA ZONA 7 DEL PIANO REDATTO IN ATTUAZIONE DELLA LEGGE 167/1962 N. 167.

DATA

TAV. 1

SCALA 1:200 1:100

OGGETTO: STRALCIO DEL PIANO DI ZONA - PLANMETRIA GENERALE - PIANTE -

dott arch. gian luigi consales
via cesimo 6 - BRINDISI -

STRALCIO DEL PIANO DI ZONA ED UBICAZIONE DEL LOTTO SCALA 1:500

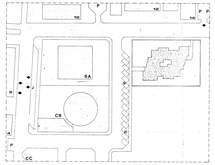

PLANMETRIA SCALA 1:2000

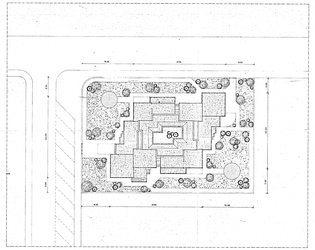

PLANMETRIA E SISTEMAZIONE ESTERNA ... SCALA 1:200

PIANTA CENTRALE TERMICA

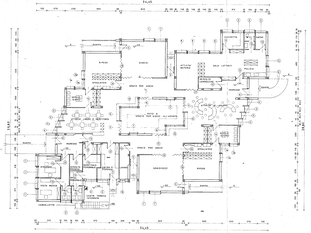

PIANTA PIANO TERRA

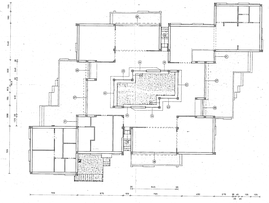

PIANTA COPERTURE DEL 1° LIVELLO

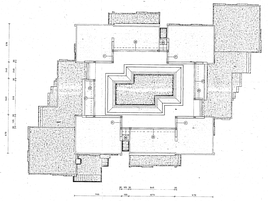

PIANTA COPERTURE DEL 2° LIVELLO

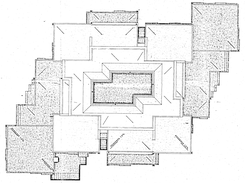

PIANTA COPERTURA DEL 3° LIVELLO

01. Serramento a 3 ante in acciaio di dimensioni cm.240x2,35 -
02. Serramento a tamburo semi fissato di dimensioni cm.240x2,35 -
03. Serramento a tamburo semi fissato di dimensioni cm.120x2,35 -
04. Serramento fisso di dimensioni cm.80x2,35 -
05. Serramento fisso di dimensioni cm.80x2,35 -
06. Porta a vetrata con telaio in ferro a due ante basculanti di dimensioni cm.270x2,35 (due ante da cm. 135x2)
07. Porta con due ante incernierate apribili verso l'interno e con fan-tone di dimensioni cm.270x2,35 (due ante da cm. 135x2)
08. Serramento fisso di dimensioni cm.270x2,35 -
09. Serramento con due ante apribili verso l'interno di dimensione cm.270x2,35 -
10. Serramento con due ante apribili verso l'esterno di dimensione cm.270x2,35 -
11. Serramento con due ante apribili verso l'esterno e due fisse di dimensioni cm.270x2,35 -
12. Serramento in Profilato con quattro a tiro di dimensioni cm.240x2,35 -
13. Porta vetrata di dimensioni cm.90x2,35 -
14. Porta vetrata di dimensioni cm.90x2,35 -
15. Porta a vetrata con telaio in ferro a due ante basculanti
16. Porta a soffietto a due ante in plastica di dimensioni cm.270x2,35 -
17. Porta a soffietto a due ante in plastica di dimensioni cm.270x2,35 -
18. Serramento a tamburo semi fissato di dimensioni cm.240x2,35 -
19. Serramento a tamburo semi fissato di dimensioni cm.240x2,35 -
20. Serramento fisso di dimensioni cm.80x2,35 -
21. Serramento fisso con "bilico" di dimensioni cm.80x2,35 -
22. Serramento fisso con "bilico" di dimensioni cm.80x2,35 -
23. Serramento fisso con "bilico" di dimensioni cm.80x2,35 -
24. Serramento fisso con "bilico" di dimensioni cm.80x2,35 -
25. Serramento fisso con "bilico" di dimensioni cm.80x2,35 -
26. Serramento fisso con "bilico" di dimensioni cm.80x2,35 -
27. Serramento fisso con "bilico" di dimensioni cm.80x2,35 -
28. Serramento fisso con "bilico" di dimensioni cm.80x2,35 -
29. Serramento fisso con "bilico" di dimensioni cm.80x2,35 -
30. Serramento fisso con "bilico" di dimensioni cm.80x2,35 -
31. Serramento a tamburo semi fissato di dimensioni cm.240x2,35 -
32. Serramento a tamburo semi fissato di dimensioni cm.240x2,35 -
33. Porta in Ferro/Vetro apribile a tamburo (Dim.Minimali 70 cm. minimo) cm.90x2,35 -