"PALUMBO" COMPARTO "D" LOTTO N° 5

VIA COOPERATIVA "PALUMBO"

PROGETTO COSTRUZIONE FABBRICATO

SCALA 1/50

BRINDISI - QUARTIERE PALUMBO

PROGETTISTA: ING. N. MARERI

TAV. N° 4

PIANTA TIPO
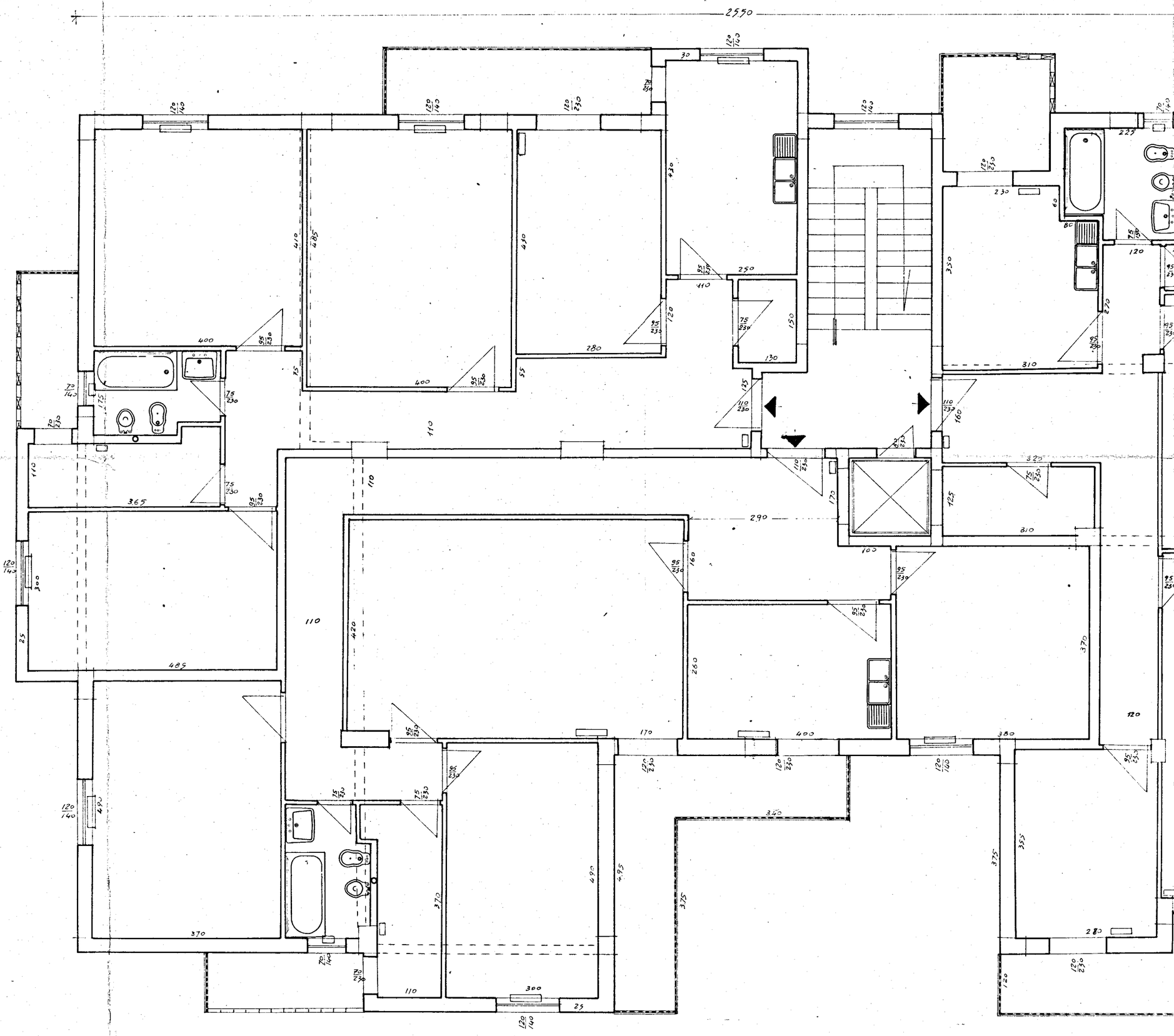
DATA 8 AGOSTO 1966