ISTITUTO AUTONOMO CASE POPOLARI-BRINDISI-

LEGGE 22-10-1971 N. 865 – ART. 55	CANALE **C**
COSTRUZIONE DI CASE POPOLARI IN **BRINDISI** PIANTE	Scala 1:50
PROGRAMMA INTERVENTO N. 001/12/1	PROGETTAZIONE Uff. Tecn. I.A.C.P. BRINDISI
Aggiornamenti:	Data
	IL DIRETTORE TECNICO Dott. Ing. Antonio LONGO
	TAV. N. 9

ISTITUTO AUTONOMO CASE POPOLARI per la PROV. di BRINDISI

Alloggi N. =	da vani 5	= vani N. =
" 46	" 6	= " 276
" 8	" 7	= " 56
TOT. N 54		N. 332

COMMISSIONE TECNICA I.A.C.P.
Art. 63 Legge 22-10-1971 n. 865)
PARERE FAVOREVOLE
espresso con voto n. 1247
nella seduta del [illegible] 1974
Brindisi, lì [illegible]
IL SEGRETARIO

ISTITUTO AUTONOMO CASE POPOLARI
BRINDISI
Progetto APPROVATO dal
Consiglio di Amministrazione nella
seduta del [illegible] 1974
con delibera n. 2756

IL DIRETTORE GENERALE f.f.
(Dott. Ing. Antonio Longo)

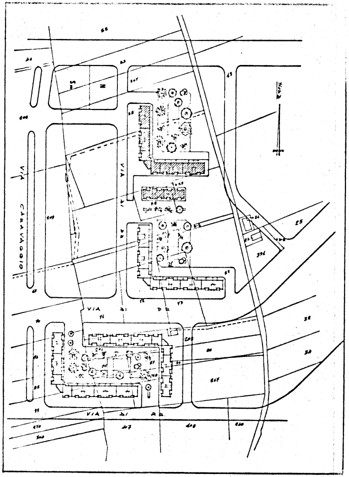
VIA CARAVAGGIO
VIA
VIA DI PR
VIA DI PR

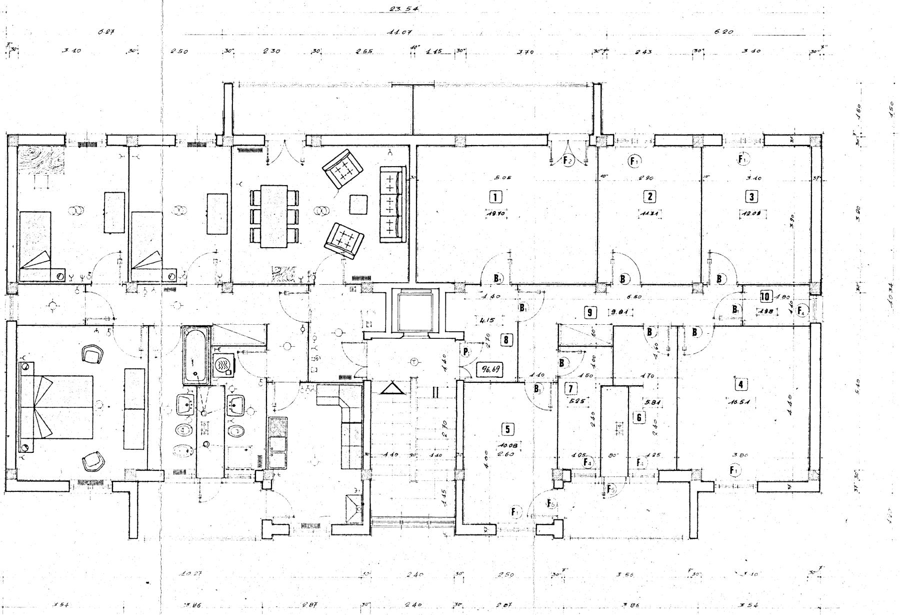
23.54
6.27
11.07
6.20
3.10
2.50
2.30
2.55
1.15
3.70
2.43
3.10
1
19.70
5.05
2
11.31
2.90
3
12.09
3.10
3.90
4
16.51
3.80
4.10
5
10.08
2.60
4.00
6
5.81
7
5.25
8
4.15
9
9.81
6.50
10
1.98
1.80
96.69
F1
F2
F4
F5
B
B1
P1
1.40
2.70
1.15
10.34
5.10
3.00
1.50
10.27
2.40
2.50
3.56
3.54
3.86
2.87

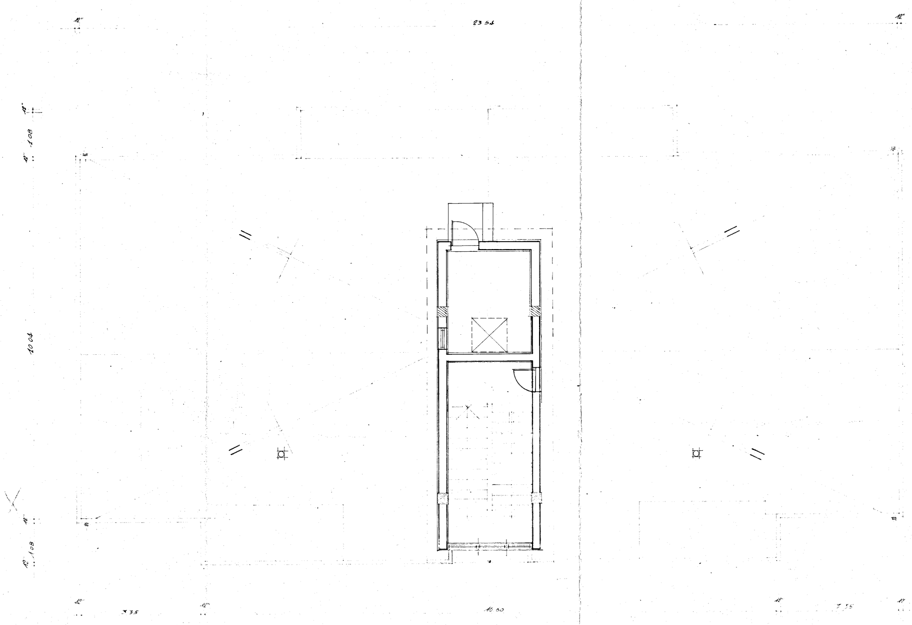
12''
23 54
12''
12''
1 08
12''
10 04
12''
1 08
12''
12''
3 35
12''
16 00
12''
3 35
12''

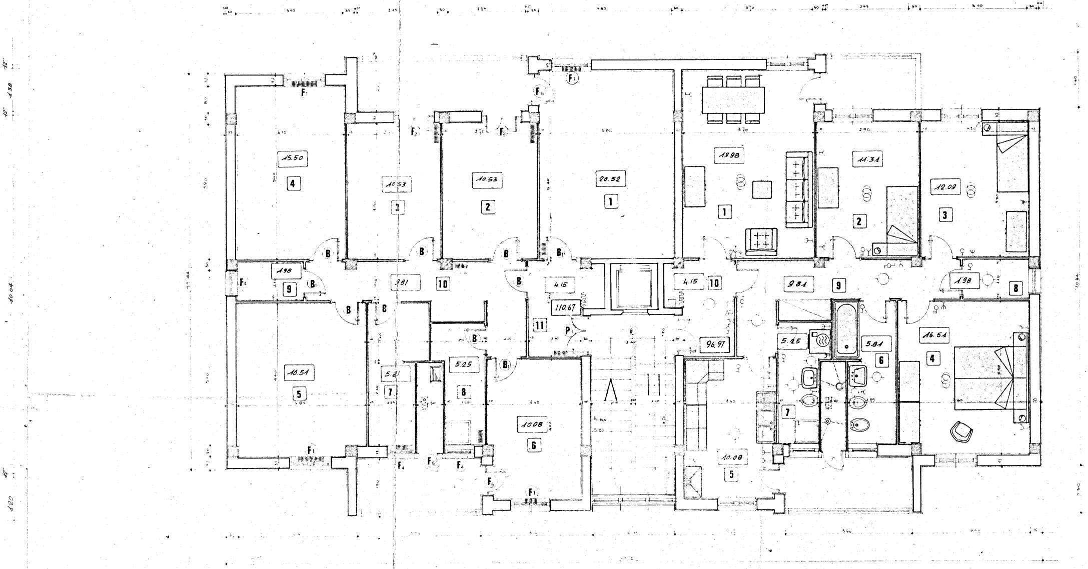
F1
F1
F5
F2
F2
15.50
4
10.53
3
10.53
2
20.52
1
19.98
1
11.31
2
12.09
3
B
B
B
B1
1.98
9
B1
3.81
10
4.15
4.15
10
9.81
9
1.98
8
110.67
11
96.97
B
B
B
P1
B1
16.51
5
5.81
7
5.25
8
10.08
6
5.25
7
5.81
6
16.51
4
10.08
5
F4
F1
F4
F5
F4
F5
F1

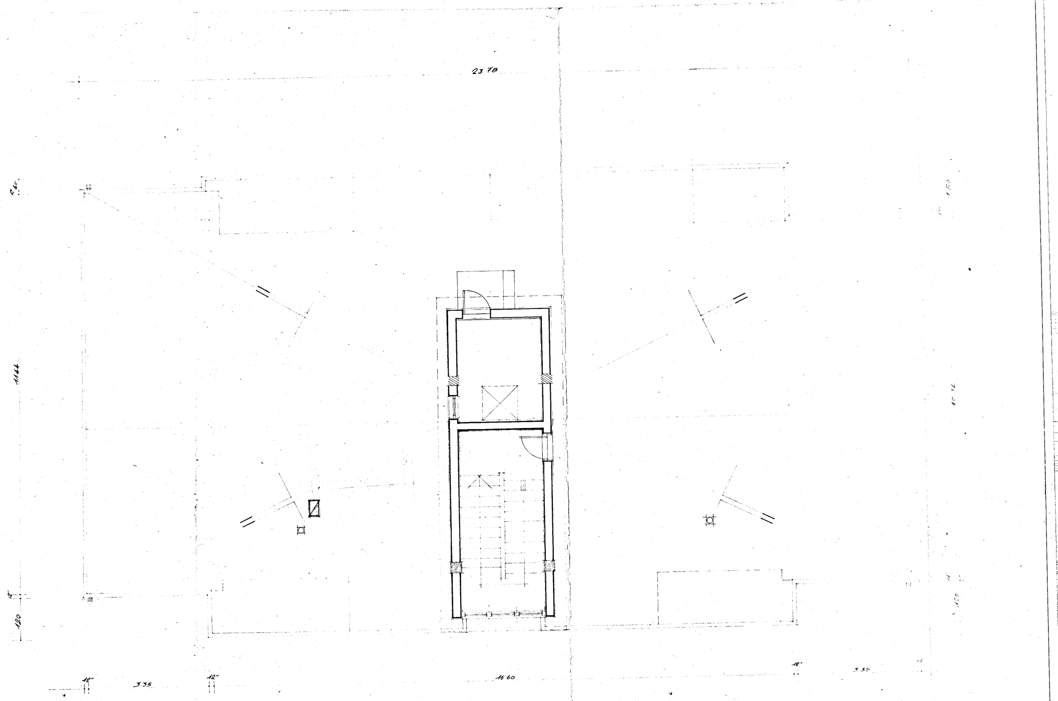
23 78
12 40
11 44
12"
1 20
12"
3 35
12"
16 60
1 50
10 34
12"
1 20
12"
3 35