**IVAP S.p.A.**
BARI - SS. 96 Km. 4 + 200
Tel. 34.09.33 - 34.00.32 - 34.01.37

| | |
|---|---|
| DIS. N. | 797193 |
| SCALA | 1/50 |
| DATA | 17/12/72 |
| DIS. | TECTOS |
| DISEGN. | |
| CAL. | |

CENTRO SOCIALE TIPO "A" - GRAVINA (Ex Altos) CASILE (Ex Tre Archi) SALDONE-BONIFICATO (Zona Lévante) SAN MARCHESE (Comparto Tratt) MUTURA-MIGLIOZZI G. (Zona Archi) MIGLIOZZI G. (Zona Sbarra) PALEMONE-CATALDO

PIANTE

approvato
18/5/79

ing. arch. sebastiano colonnetti arch. roberto ignatiev
STUDIO via dante genina, 93 - telefono 83 74 87 - 70125 - bari

tavola n. 1 aggiornamento

**P90**

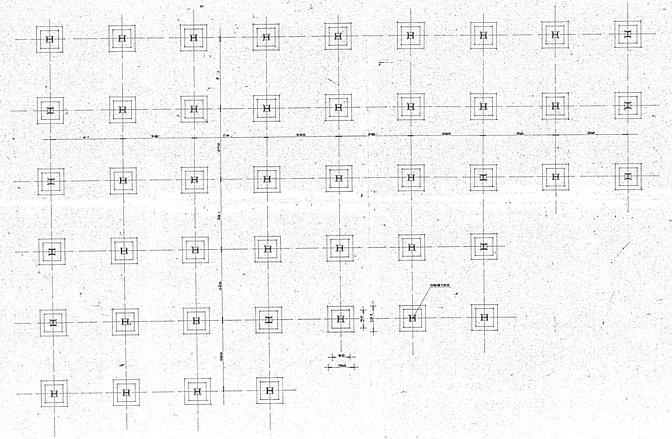

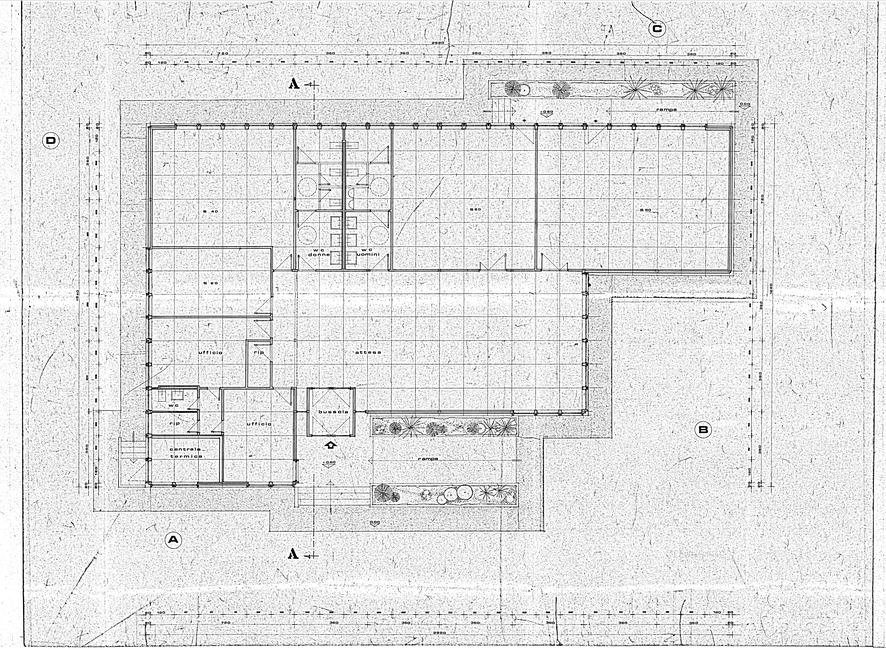
A
B
C
D
uff.
uff.
uff.