La Commissione Edilizia - si esprime parere

Data 26-6-69

IL PRESIDENTE — IL SEGRETARIO

Gestione Case Lavoratori — Settore I - Art. 18 — I.A.C.P. BRINDISI

LOTTO N° 2 A.G. - N. 40

OSTUNI - Rione Melogna — Scala 1:100 — B - C / C - D / B - B — 25444 — 8/20

PLANIMETRIA GENERALE — PROSPETTI SEZIONE RAMP. - VASI

ARCHITETTURA: DOTT. ARCH. GIAMBATTISTA ARRIGHI — STUDIO: VIA MARCONI 4 - OSTUNI

DIS. G. MARINELLI — DIR. TECNICO: GEOM. A. TALIENTO

DIS. A. VALENTE — PROGR. E COORD.: ARCH. G. CIRIGNOTTA

C. A. G. N° — DIRIG. LAVORI:

PROSPETTO SUD-OVEST

PROSPETTO NORD-EST

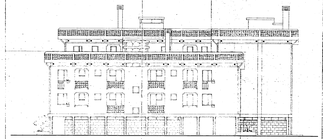

PROSPETTO SUD-EST

PROSPETTO NORD-OVEST

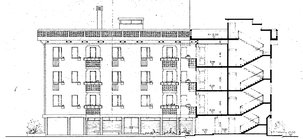

PROSPETTO SEZIONE NORD-EST

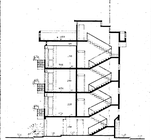

SEZIONE A-A

SEZIONE B-B