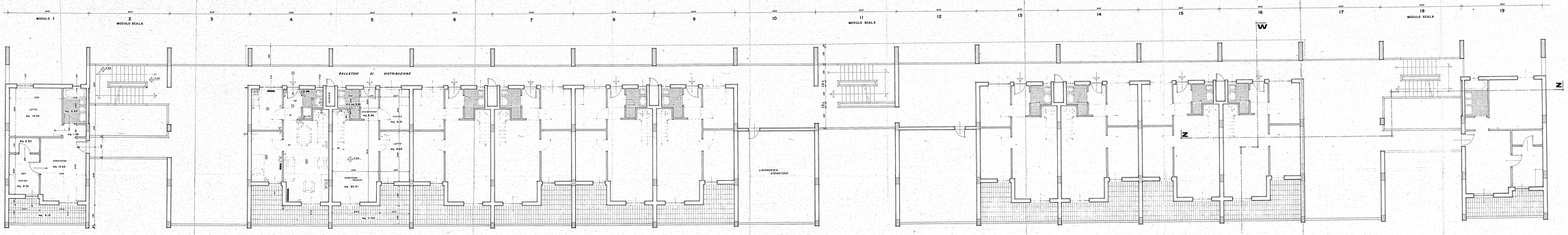

MINI APPARTAMENTO:

SOGGIORNO PRANZO	mq.	19.65
CUCINA	"	6.30
BAGNO SERVIZIO	mq.	5.50
	"	9.12
LETTO	"	14.05
DISPENSA	"	1.50
DISPOSIMENTO	"	1.40
TOTALE	mq.	49.20

ZONA GIORNO APPARTAMENTO DUPLEX:

SOGGIORNO PRANZO	mq.	20.51
DISIMPEGNO	"	7.99
CUCINA	"	6.30
BAGNO SERVIZIO	mq.	5.50
	"	9.12
LETTO	"	8.55
TOTALE	mq.	57.97

"ISTITUTO AUTONOMO PER LE CASE POPOLARI DELLA PROVINCIA DI BRINDISI"

LEGGE 5/8/1978 n. 457 — PROGRAMMA ESECUTIVO DI INTERVENTO n. 78 e 79

APPALTO-CONCORSO PER LA PROGETTAZIONE E LA COSTRUZIONE DI EDIFICI RESIDENZIALI IN BRINDISI (ZONE "BERI" NEL PIANO DI ZONA 167.

COMPARTO F — LOTTI 1-2-3-4

SCALA 1:50

DISEGNO N.

PIANTA PIANO SECONDO

TAV. N° 8a

STUDIO — PROGETTISTA