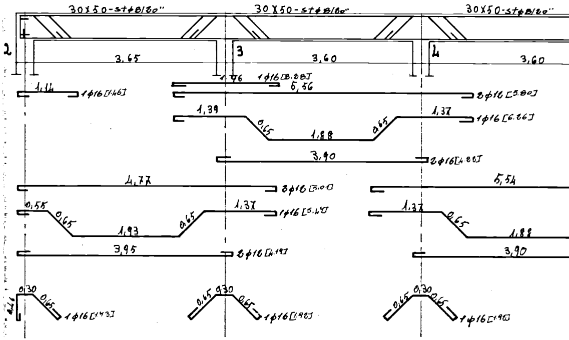
30x50-stφ8/20"
30x50-stφ8/20"
30x50-stφ8/20"
2
3
4
3,65
3,60
3,60
1,96
1φ16[8.28]
5,56
1,14
1φ16[1.46]
2φ16[5.80]
1,39
0,65
1,88
0,65
1,37
1φ16[6.26]
3,90
2φ16[4.20]
4,77
3φ16[5.01]
5,54
0,55
0,65
1,93
0,65
1,37
1φ16[5.41]
1,37
0,65
1,88
3,95
2φ16[4.19]
3,90
0,30
0,46
0,65
1φ16[1.43]
0,65
0,30
0,65
1φ16[1.92]
0,65
0,30
0,65
1φ16[1.90]

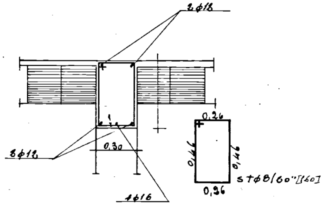
2φ18
3φ12
0,30
1φ16
0,36
0,46
0,46
0,36
stφ8/60"[160]

sezione 2-3

GESTIONE CASE LAVORATORI (legge 14.2.1963 n° 60)	- INTERVENTO n° 82		STAZIONE APPALTANTE: I.A.C.P.		
RIONE COMMENDA - BRINDISI - EDILIZIA SOVVENZIONATA AREA A PALAZZINA TIPO C			data	agg	11c
ARMATURA TRAVI 4° SOLAIO RAPP. 1:50-1:20			archivio		
Dott. ing. L. POTI	EDILIZIA	visto	note		
Dott. ing. N. VIVARELLI SCARASCIA	IMPIANTI				
Dott. ing. G. CASANOVA	STRUTTURE				
Dott. ing. A. MALDARI	PROGRAMMAZIONE				
DIREZIONE LAVORI	IACP		controllo	visto	

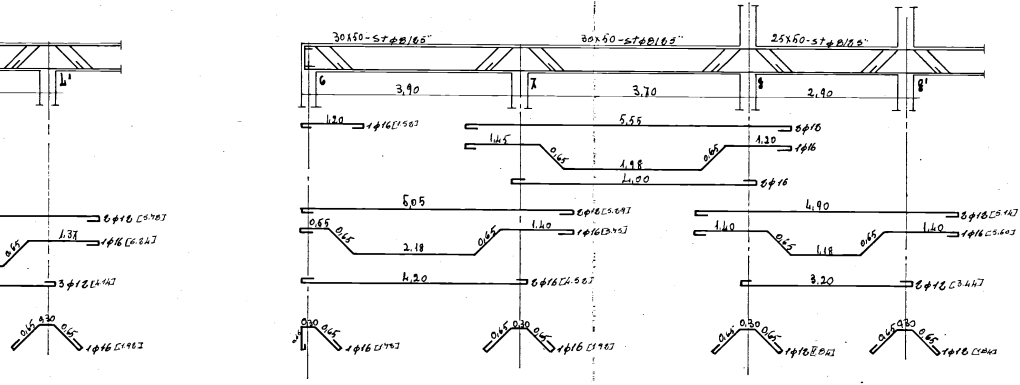
4'
2φ12 [5.78]
0,65
1,37
1φ16 [6.84]
3φ12 [4.14]
0,65 0,30 0,65
1φ16 [1.98]
30x50 - stφ8/25"
30x50 - stφ8/25"
25x50 - stφ8/25"
6
3,90
7
3,70
8
2,90
8'
1,20
1φ16 [1.50]
5,55
2φ16
1,45
0,65
1,98
0,65
1,20
1φ16
4,00
2φ16
5,05
2φ12 [5.29]
0,65
0,65
2.18
0,65
1,40
1φ16 [3.45]
4,20
2φ16 [4.50]
0,30 0,65
1φ16 [1.48]
0,65 0,30 0,65
1φ16 [1.98]
4,90
2φ12 [5.14]
1,40
0,65
1,18
0,65
1,40
1φ16 [5.60]
3,20
2φ12 [3.44]
0,65 0,30 0,65
1φ12 [1.84]
0,65 0,30 0,65
1φ12 [1.84]

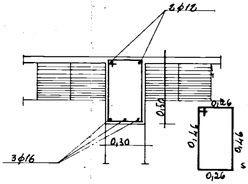
2φ12
3φ16
0,50
0,30
0,26
0,46
0,46
0,26
stφ8/25" [1.60]

sezione 7-8

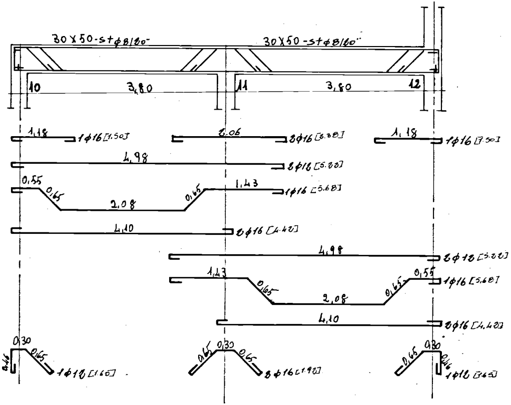
30X50-stφ8/80"
30X50-stφ8/80"
10
3,80
11
3,80
12
1,18
1φ16 [1.50]
2,06
2φ16 [3.38]
1,18
1φ16 [1.50]
4,98
2φ12 [5.20]
0,55
0,65
2,08
0,65
1,43
1φ16 [5.68]
4,10
2φ16 [4.42]
4,98
2φ12 [5.20]
1,43
0,65
2,08
0,65
0,55
1φ16 [5.68]
4,10
2φ16 [4.42]
0,30
0,46
0,65
1φ12 [1.60]
0,65
0,30
0,65
2φ16 [1.92]
0,65
0,30
0,46
1φ12 [1.65]

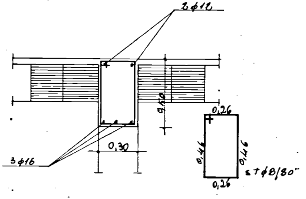
2φ12
0,50
0,30
3φ16
0,26
0,46
0,46
0,26
stφ8/80"

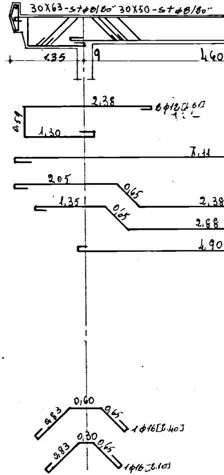
30X63-stφ8/80"
30X50-stφ8/80"
1,35
9
4,60
2,38
2φ12 [4.61]
0,59
1,30
7,11
2,05
0,65
2,38
1,35
0,65
2,88
4,90
0,60
0,83
0,65
1φ16 [2.40]
0,30
0,83
0,65
1φ16 [2.10]

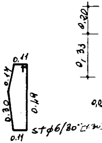
0,20
0,33
0,11
0,17
0,30
0,49
0,11
stφ6/30"

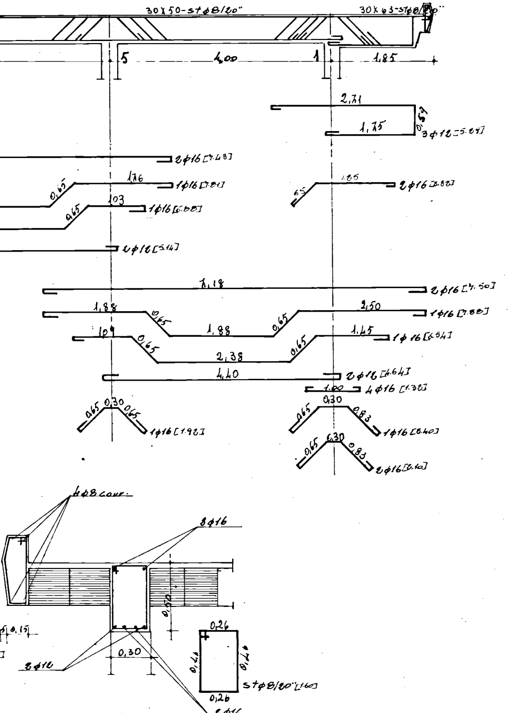
30x50-st φ8/20"
30x63-st φ8/20"
5
4,00
1
1,85
2,71
1,75
0,57
3φ12 [5.07]
2φ16 [7.48]
0,65
1,76
1φ16 [7.81]
1,03
0,65
1φ16 [6.88]
2φ16 [5.14]
0,65
1,85
2φ16 [3.82]
7,18
2φ16 [7.50]
1,88
0,65
1,88
0,65
2,50
1φ16 [7.88]
1,09
0,65
2,38
0,65
1,45
1φ16 [6.54]
4,40
2φ16 [4.64]
1.00
4φ16 [1.30]
0,65
0,30
0,65
1φ16 [1.92]
0,65
0,30
0,83
1φ16 [3.40]
0,65
0,30
0,83
2φ16 [3.10]
4φ8 corr.
8φ16
0,15
0,50
0,30
2φ12
0,26
0,46
0,46
st φ8/20" [1.60]
0,26
2φ16

Sezione 9-5

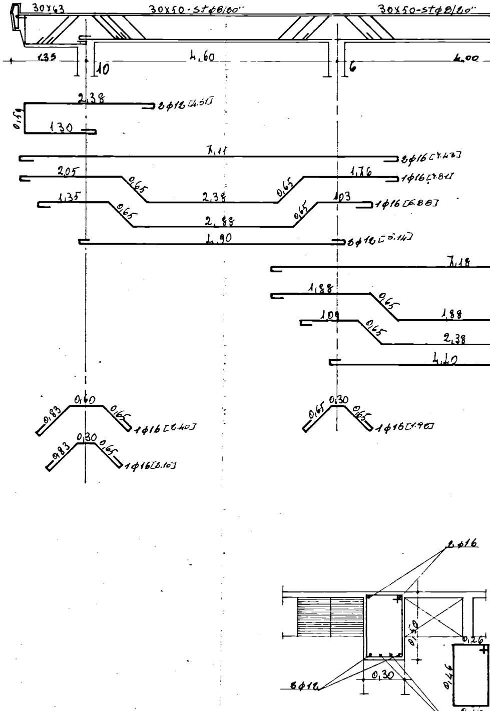
30x63
30x50-st φ8/20"
30x50-st φ8/20"
1,35
10
4,60
6
4,00
2,38
0,57
2φ12 [4.51]
1,30
7,11
2φ16 [7.43]
2,05
0,65
2,38
0,65
1,76
1φ16 [7.81]
1,35
0,65
2,88
0,65
1,03
1φ16 [6.88]
4,90
2φ16 [5.14]
7,18
1,88
0,65
1,88
1,09
0,65
2,38
4,40
0,60
0,83
0,65
1φ16 [3.40]
0,83
0,30
0,65
1φ16 [3.10]
0,65
0,30
0,65
1φ16 [1.90]
2φ16
0,50
0,26
0,46
0,26
2φ12
0,30
2φ16

Sezione 10-6

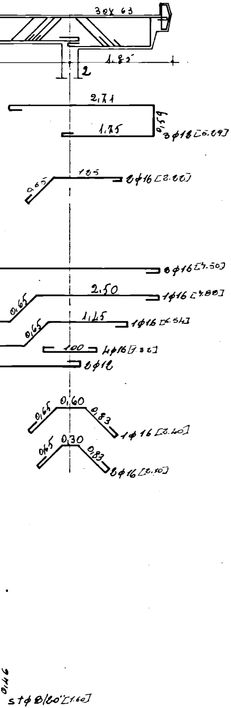

30x 63
1,82
2
2,71
0,59
1,75
3φ18 [6,29]
1,35
0,65
2φ16 [2,20]
2φ16 [4,50]
2,50
0,65
1φ16 [4,80]
1,45
0,65
1φ16 [6,54]
100
4φ16 [1,32]
2φ12
0,65
0,60
0,83
1φ16 [3,40]
0,65
0,30
0,83
2φ16 [2,10]
0,46
stφ8/60" [1,60]

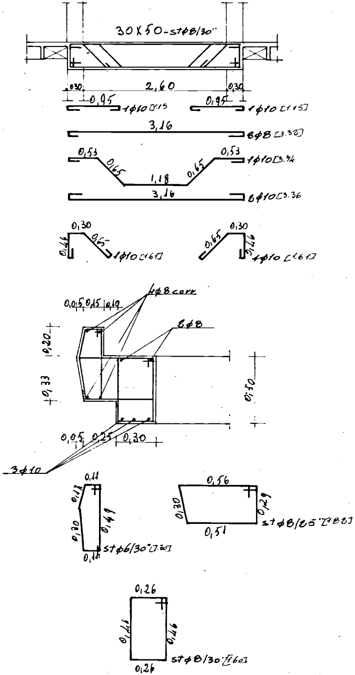

30X50-stφ8/30"
0,30
2,60
0,30
0,95
1φ10 [1,15]
0,95
1φ10 [1,15]
3,16
2φ8 [3,38]
0,53
0,65
1,18
0,65
0,53
1φ10 [3,74]
3,16
2φ10 [3,36]
0,30
0,46
0,65
1φ10 [1,61]
0,65
0,30
0,46
1φ10 [1,61]
4φ8 corr.
0,05 0,15 0,10
2φ8
0,20
0,33
0,50
0,05 0,25 0,30
3φ10
0,11
0,17
0,49
0,30
0,11
stφ6/30" [1,30]
0,56
0,30
0,29
0,51
stφ8/25" [1,88]
0,26
0,46
0,46
0,26
stφ8/30" [1,60]