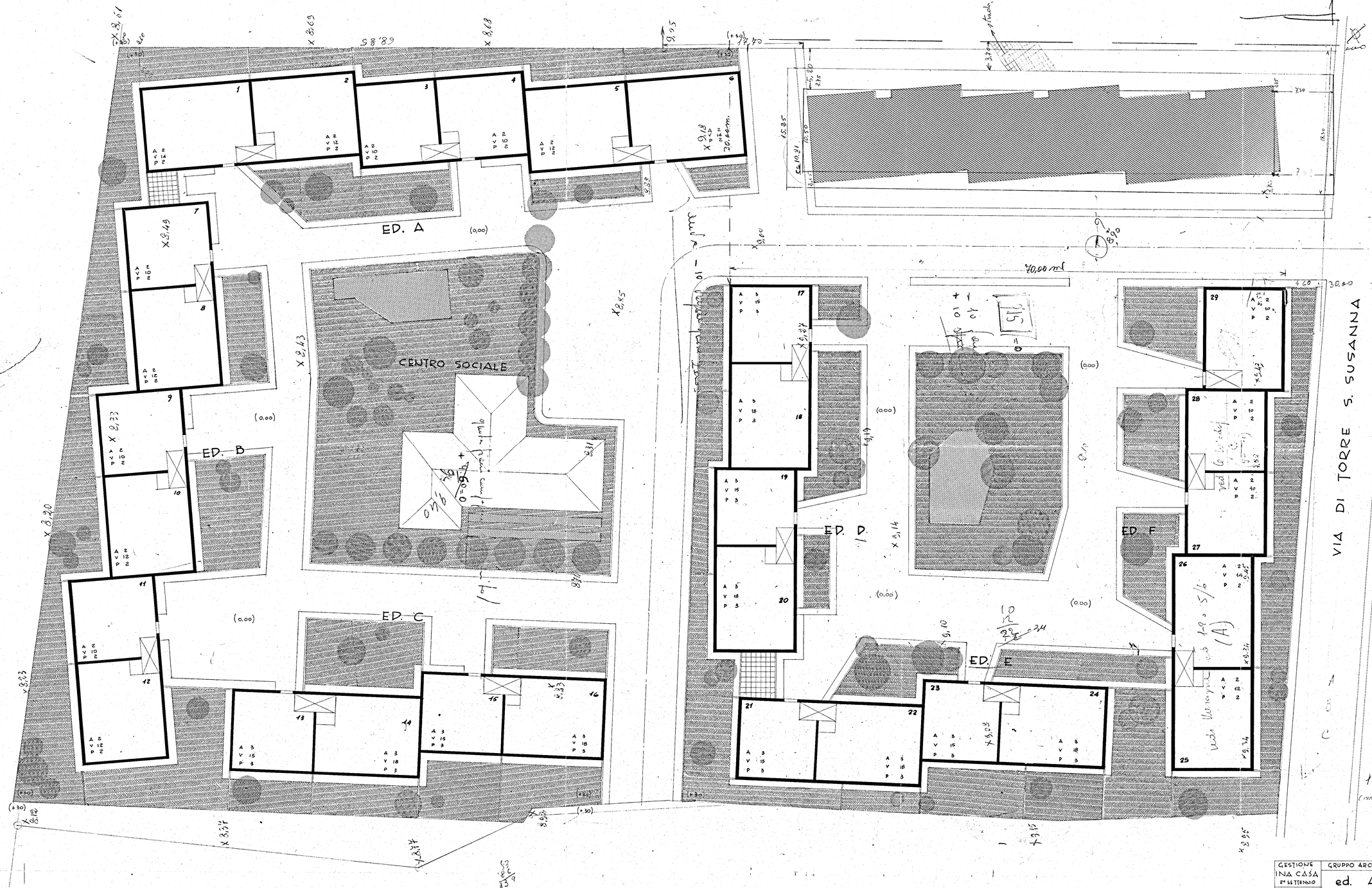

Pachara
12/5/61

SPECCHIO RIASSUNTIVO

APPARTAMENTI	DA 7 VANI :	nº 6	vani 42	
"	" 6 " :	" 30	" 180	
"	" 5 " :	" 34	" 170	

TOTALE APPARTAMENTI Nº 70

TOTALE VANI Nº 392

A-B-C all. 26 all. V v. 482 204

D	p3	12	66	46.200
E	p3	12	66	4.26
F	p2	10	56	
		34	188	

188 = 90
14 = 6 = 84
34 = 188 =

188 x 435 = 81.780.000
compreso % 5.760

IL CAPO GRUPPO 76000

GESTIONE INA CASA 2° SETTENNIO	GRUPPO ARCH. SPACCARELLI - A. BACCIN - BRUNO - DONI, C. BACCIN	
CASO IN MESAGNE	ed. A.B.C.D.E.F.	DIS. Nº 6645 TAV. 01° SERIE 243
STAZIONE APP. I.A.C.P BRINDISI	PLANIMETRIA GENERALE RAPP. 1:200	ROMA 4 LUGLIO 1959