4 BD P.T.

LEGENDA

▬	RADIATORI
oo	COLONNE ALIMENTAZIONE RADIATORI
●	COLONNE DI SCARICO
○	COLONNE ALIMENTAZIONE ACQUA
1	NUMERO COLONNE RADIATORI
☐	NUMERO COLONNE IMPIANTO IDRICO - SANITARIO
═	CIRCUITO ALIMENTAZIONE COLONNE RADIATORI
—	CIRCUITO ALIMENTAZIONE COLONNE ACQUA

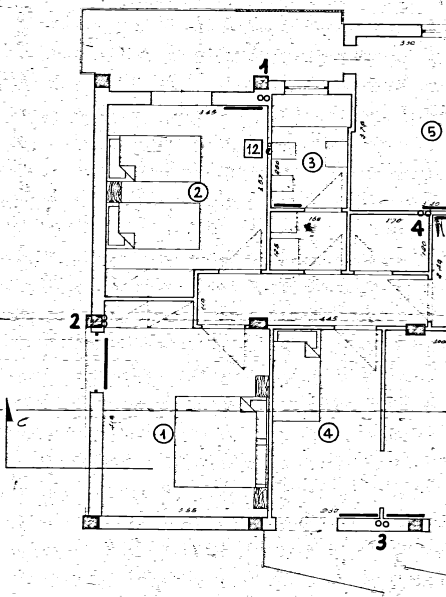

1
2
3
4
12
①
②
③
④
⑤
C
345
445
355
330
250
170
160

GESTIONE CASE LAVORATORI
(legge 14-2-963)

Intervento N° 567

stazione appaltante
i.a.c.p.

QUARTIERE "S. ELIA" BRINDISI
Edilizia sovvenzionata

6A

Edificio tipo I in linea
Alloggi tipo •
Piante - Piano tipo (RISCALDAMENTO IDRICO-SAN.)
Rif. Planim. 8b-9d-10c
Rappr. 1:50

Dr Ing. LUIGI CERVELLERA	EDILIZIA
Dr Ing. UGO LONOCE	EDILIZIA
Dr Ing. ELIO ROMANAZZI	STRUTTURE
Dr Ing. FAUSTO FALIVA	IMPIANTI
Dr Ing. MARIO ZENORI	PROGRAMMAZIONE
I.A.C.P.	DIREZIONE LAVORI

-ALLOGGI TIPO B-

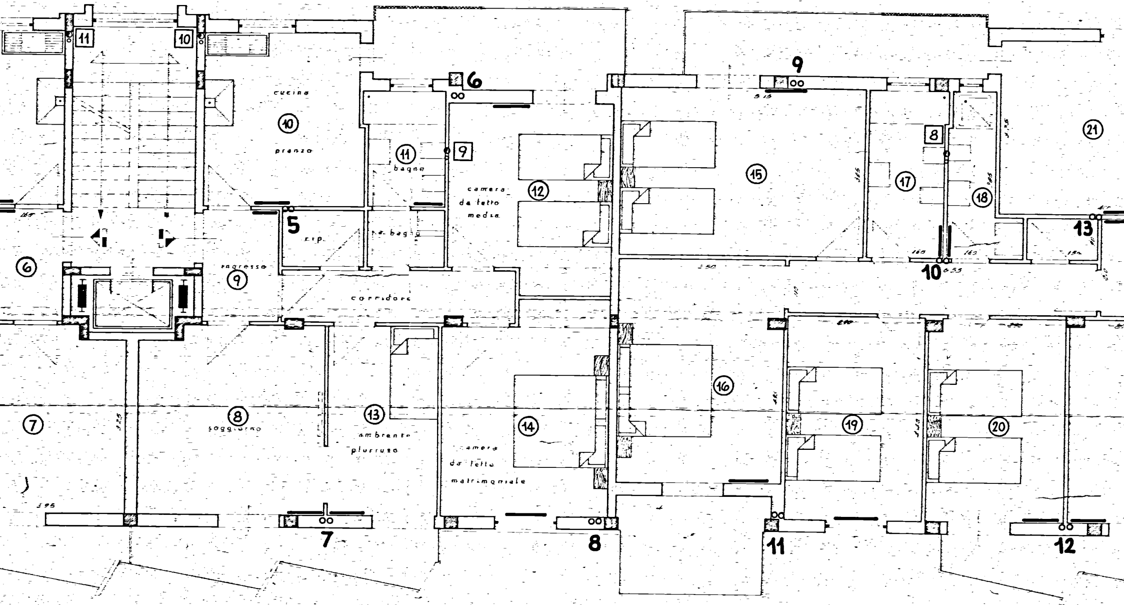
11
10
cucina
⑩
pranzo
6
⑪
bagno
9
camera
da letto
media
⑫
5
rip.
a. bagno
⑥
ingresso
⑨
corridoio
9
⑮
8
⑰
⑱
㉑
13
10
⑦
⑧
soggiorno
⑬
ambiente
pluriuso
⑭
camera
da letto
matrimoniale
⑯
⑲
⑳
7
8
11
12

-PIANTA TIPO PIANI 1°-2°-3°-4°-5°-

- ALLOGGI TIPO D -

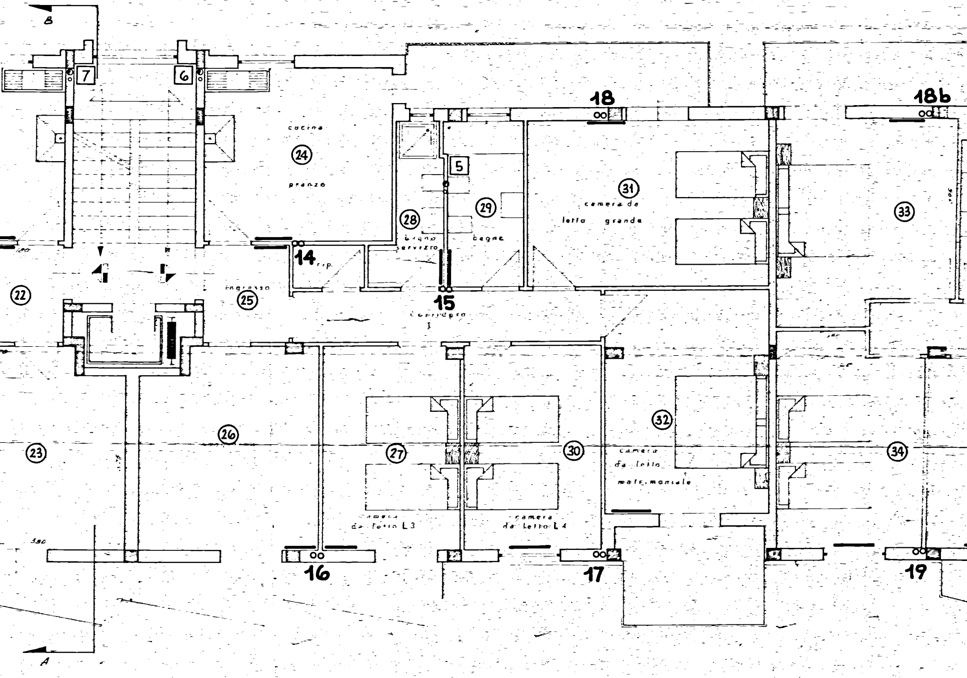
B
7
6
cucina
24
pranzo
18
18b
5
31
camera da
letto grande
33
28
bagno
servizio
29
bagno
14 rip.
22
ingresso
25
15
corridoio
26
23
27
30
32
camera
da letto
matrimoniale
34
camera
da letto L3
camera
da letto L4
380
16
17
19
A

– ALLOGGI TIPO C –

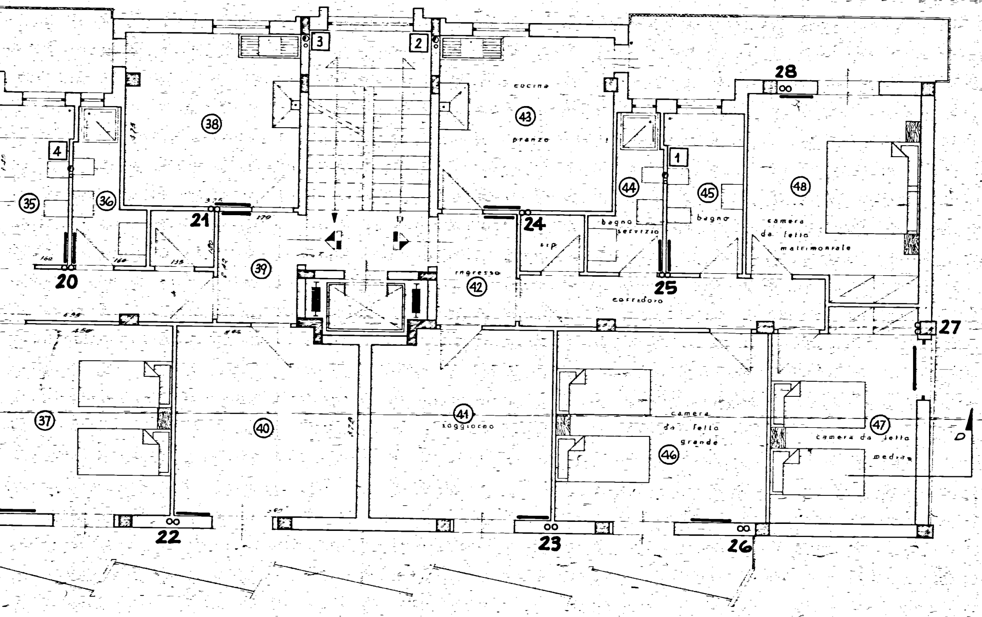

3
2
28
38
43
cucina
pranzo
4
1
35
36
44
45
48
bagno servizio
bagno
camera da letto matrimoniale
21
24
rip
20
39
ingresso
42
25
corridoio
27
37
40
41
soggiorno
camera da letto grande
46
47
camera da letto media
D
22
23
26

– ALLOGGI TIPO B –

INGRESSO	mq	3,84
CORRIDOIO	"	5,30
RIPOSTIGLIO	"	2,04
PRANZO-CUCINA	"	18,48
ANTI BAGNO	"	2,00
BAGNO	"	4,05
CAMERA DA LETTO MEDIA	"	13,44
CAMERA DA LETTO MATRIM.	"	15,60
AMBIENTE PLURIUSO	"	3,43
SOGGIORNO	"	15,82
SOMMANO	mq.	84,00

– ALLOGGI TIPO D –

INGRESSO	mq	3,78
CORRIDOIO	"	7,20
RIPOSTIGLIO	"	1,35
PRANZO - CUCINA	"	15,00
BAGNO SERVIZIO	"	4,11
BAGNO	"	5,19
CAMERA DA LETTO GRANDE	"	18,80
CAMERA DA LETTO MATRIM.	"	17,17
CAMERA DA LETTO 3	"	12,76
CAMERA DA LETTO 4	"	12,67
SOGGIORNO	"	15,97
SOMMANO	mq	114,00

– ALLOGGI TIPO C –

INGRESSO	mq	4,08
CORRIDOIO	"	7,08
RIPOSTIGLIO	"	1,62
PRANZO CUCINA	"	18,00
BAGNO SERVIZIO	"	4,08
BAGNO	"	5,51
CAMERA DA LETTO GRANDE	"	19,45
CAMERA DA LETTO MATRIM.	"	15,74
CAMERA DA LETTO MEDIA	"	13,85
SOGGIORNO	"	15,65
SOMMANO	mq.	105,00