11 FEB 1964

IL PRESIDENTE
(Dott. Ing. Giuseppe Ciccarese)

IL DIRETTORE GENERALE
(Dott. Ing. Giuseppe Ciccarese)

istituto autonomo case popolari

— brindisi —

LEGGE 17.2.1961 n.67 - ART.22
1° BIENNIO 1962/63 - 1°. TRIENNIO
LEGGE 14.2.1963 n.60 - ART.10 - ART.11
COMMI - 1 DA 2 A 6 - COMMI 2 DA 1 A 6

progetto n. 2

progetto per la costruzione di alloggi popolari in BRINDISI - 167 -

progettista: ing. GIUSEPPE CICCARESE

collaboratori: ing. GIUSEPPE CICCARESE
ing. ANTONIO CICCARESE

ing. GIUSEPPE CICCARESE
ing. ANTONIO CICCARESE

ALLOGGI N. 8 - CM 100 S3

PIANTE

SCALA 1:100

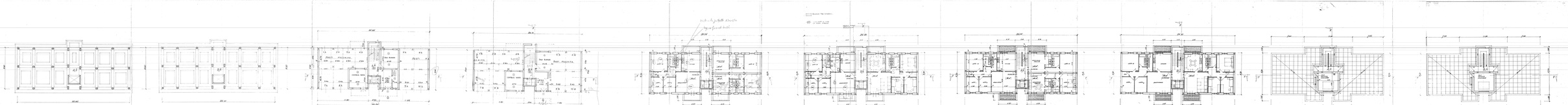

Città di FRANCAVILLA FONTANA

Sentito il parere favorevole espresso dalla Commissione Edilizia Comunale nella seduta del 26 APR. 1994

SI

e si rilascia concessione edilizia n. 111

del 3 MAG. 1994

Francavilla Fontana, 3 MAG. 1994

IL SINDACO

UFF. TEC. Città di FRANCAVILLA FONTANA

MARCA DA BOLLO LIRE 1000

Città di FRANCAVILLA FONTANA