

Veterie

347850

ATTESTATO DI PRESTAZIONE ENERGETICA

(ai sensi del D.Lgs. 19 agosto 2005 n. 192 e ss.mm.ii.)
Edifici residenziali

1. INFORMAZIONI GENERALI

Codice Certificato	113	Validità	10 anni
Riferimenti catastali	Foglio 28 Partic. 953 sub. 26		
Indirizzo edificio	Via G. Impastato scala A, int. 2 - 72100, Brindisi (BR)		
Nuova costruzione	<input type="checkbox"/>	Passaggio di proprietà	<input type="checkbox"/>
		Riqualificazione energetica	<input type="checkbox"/>
Proprietà	A.R.C.A. Nord Salento ex Istituto Autonomo Case Popolari della provincia di Brindisi	Telefono	0831225711
Indirizzo	via Casimiro, 27 - 72100 - Brindisi	E-mail	info@pec.iacpbrindisi.it

2. CLASSE ENERGETICA GLOBALE DELL'EDIFICIO

Edificio di classe: **F**

3. GRAFICO DELLE PRESTAZIONI ENERGETICHE GLOBALE E PARZIALI

EMISSIONI DI CO₂
13,1 kgCO₂/m²anno

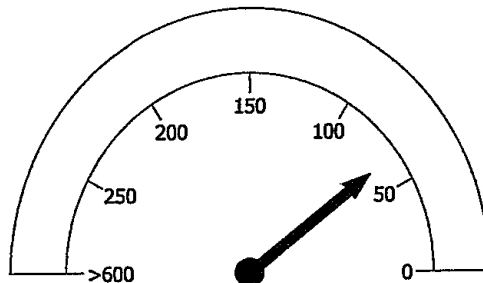

PRESTAZIONE ENERGETICA GLOBALE
65,7 kWh/m²anno

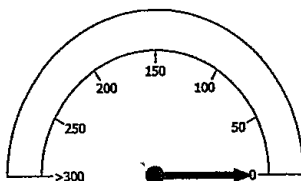

PRESTAZIONE RAFFRESCAMENTO
0,0 kWh/m²anno

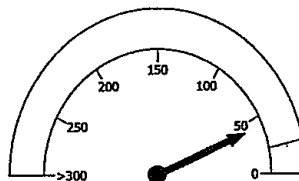

PRESTAZIONE RISCALDAMENTO
41,6 kWh/m²anno

LIMITE DI LEGGE

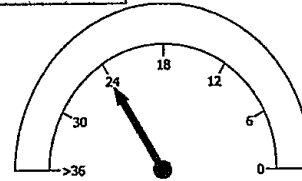

PRESTAZIONE ACQUA CALDA
24,1 kWh/m²anno

4. QUALITÀ INVOLUCRO (RAFFRESCAMENTO)

I

II

III

IV

V

5. Metodologie di calcolo adottate

Norme UNI/TS 11300

D.M. 26/06/2009 - Allegato A - paragrafo 6.1

6. RACCOMANDAZIONI

Interventi	Prestazione Energetica/Classe a valle del singolo intervento	Tempo di ritorno (anni)
PRESTAZIONE ENERGETICA RAGGIUNGIBILE		

7. CLASSIFICAZIONE ENERGETICA GLOBALE DELL'EDIFICIO

SERVIZI ENERGETICI INCLUSI NELLA CLASSIFICAZIONE	Riscaldamento <input checked="" type="checkbox"/>	Raffrescamento <input type="checkbox"/>	Acqua calda sanitaria <input checked="" type="checkbox"/>
---------------------------------------------------------	---------------------------------------------------	-----------------------------------------	-----------------------------------------------------------

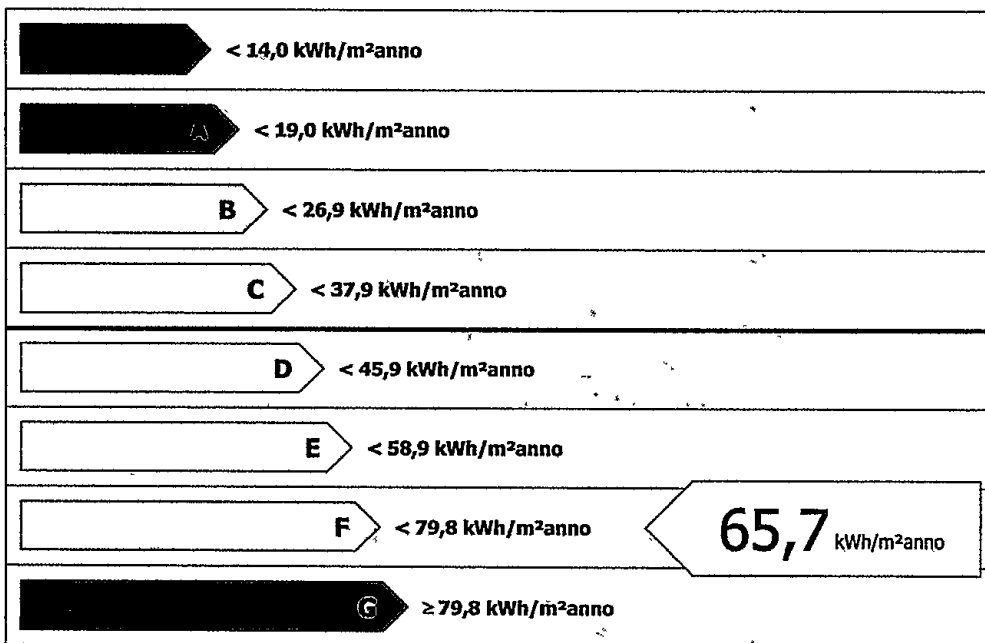

Rif. legislativo = 37,9 kWh/m²anno

8. DATI PRESTAZIONI ENERGETICHE PARZIALI

8.1 RAFFRESCAMENTO		8.2 RISCALDAMENTO		8.3 ACQUA CALDA SANITARIA	
Indice energia primaria (EP _e)	0,0	Indice energia primaria (EP _i)	41,6	Indice energia primaria (EP _{acs})	24,1
Indice energia primaria limite di legge		Indice energia primaria limite di legge (D.Lgs. 192/05)	19,9	Indice energia primaria limite di legge	
Indice involucro (EP _{e, invol})	68,2	Indice involucro (EP _{i, invol})	11,1	Indice involucro	
Rendimento impianto	—	Rendimento medio stagionale impianto (η _g)	26,7%	Rendimento impianto	
Fonti rinnovabili	0,0	Fonti rinnovabili	0,0	Fonti rinnovabili	0,0

9. NOTE

10. EDIFICIO

Tipologia edilizia	palazzina media		
Tipologia costruttiva	telaio in calcestruzzo armato		
Anno di costruzione	2005	Numero di appartamenti	12
Volume lordo riscaldato V (m ³)	154,994	Superficie utile (m ²)	45,354
Superficie disperdente S (m ²)	42,066	Zona climatica/GG	C/1083
Rapporto S/V	0,271	Destinazione d'uso	E.1(1)

11. IMPIANTI

Riscaldamento	Anno di installazione	2005	Tipologia	Generatore a combustione
	Potenza nominale (kW)	25,8	Combustibile	Metano
Acqua calda sanitaria	Anno di installazione	2005	Tipologia	Generatore a combustione
	Potenza nominale (kW)	25,8	Combustibile	Metano
Raffrescamento	Anno di installazione		Tipologia	
	Potenza nominale (kW)		Combustibile	
Fonti rinnovabili	Anno di installazione		Tipologia	
	Energia annuale prodotta (kWh _e /kWh _t)	0/0	Completato	

12. PROGETTAZIONE

Progettista/i architettonico			
Indirizzo		Telefono/e-mail	
Progettista/i impianti			
Indirizzo		Telefono/e-mail	

13. COSTRUZIONE			
Costruttore			
Indirizzo		Telefono/e-mail	
Direttore/i lavori			
Indirizzo		Telefono/e-mail	

14. SOGGETTO CERTIFICATORE			
Ente/Organismo pubblico <input type="checkbox"/>	Tecnico abilitato <input type="checkbox"/>	Energy manager <input type="checkbox"/>	Organismo / Società <input checked="" type="checkbox"/>
Nome e cognome / Denominazione	A.R.C.A. Nord Salento ex Istituto Autonomo Case Popolari della provincia di Brindisi		
Indirizzo	via Casimiro, 27 - 72100 - Brindisi	Telefono/e-mail	0831225711 info@pec.bapbrindisi.it
Titolo	Ordine/Iscrizione		
Dichiarazione di indipendenza	assenza di conflitto di interessi, ovvero di non coinvolgimento diretto o indiretto con i produttori dei materiali e dei componenti in esso incorporati, nonché rispetto ai vantaggi che possano derivarne al richiedente, ai sensi degli artt. 359 e 481 del C.P.		
Informazioni aggiuntive			

15. SOPRALLUOGHI
1) VISIONATO IL FABBRICATO IL 10.04.2014
2)
3)

16. DATI DI INGRESSO	
Progetto energetico <input type="checkbox"/>	Rilievo sull'edificio <input checked="" type="checkbox"/>
Provenienza e responsabilità	

17. SOFTWARE			
Denominazione	Namrial Termo v2	Produttore	Namrial
Dichiarazione di rispondenza e garanzia di scostamento massimo dei risultati conseguiti inferiore al +/- 5% rispetto ai valori della metodologia di calcolo di riferimento nazionale (UNI/TS 11300) fornito dal Comitato Termotecnico Italiano (CTI).			
Certificato di conformità alle norme UNI/TS 11300 parte 1 e parte 2 n° 003 del 31/08/2009 e alla norma UNI/TS 11300 parte 4 n° 029 del 26/07/2012 in base al regolamento di applicazione fornito dal Comitato Termotecnico Italiano (CTI).			

Data emissione: 02/07/2014



Firma del tecnico