

ATTESTATO DI PRESTAZIONE ENERGETICA

(ai sensi del D.Lgs. 19 agosto 2005 n. 197 e ss.mm.ii.)

Edifici residenziali

1. INFORMAZIONI GENERALI

Codice Certificato	093	Validità	10 anni
Riferimenti catastali	Foglio 28 Partic. 984 sub. 97		
Indirizzo edificio	Brindisi (BR) - Via Don Puglisi, 5 int. 1, 72100		
Nuova costruzione	<input type="checkbox"/>	Passaggio di proprietà	<input type="checkbox"/>
		Riqualificazione energetica	<input type="checkbox"/>
Proprietà	Istituto Autonomo Case Popolari della provincia di Brindisi	Telefono	0831225711
Indirizzo	via Casimiro, 27 - 72100 - Brindisi	E-mail	info@pec.iacpbrindisi.it

2. CLASSE ENERGETICA GLOBALE DELL'EDIFICIO**Edificio di classe: F****3. GRAFICO DELLE PRESTAZIONI ENERGETICHE GLOBALE E PARZIALI**

EMISSIONI DI CO₂
16,6 kgCO₂/m²anno

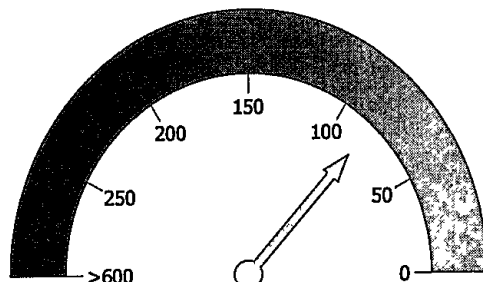

PRESTAZIONE
ENERGETICA GLOBALE
82,9 kWh/m²anno

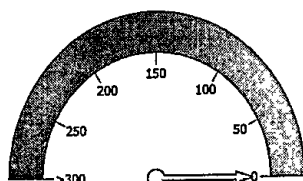

PRESTAZIONE
RAFFRESCAMENTO
0,0 kWh/m²anno

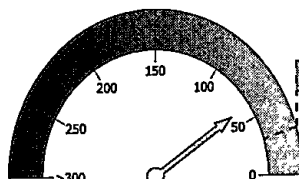

PRESTAZIONE
RISCALDAMENTO
62,0 kWh/m²anno

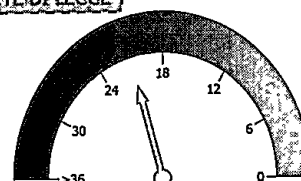

PRESTAZIONE
ACQUA CALDA
20,9 kWh/m²anno

4. QUALITÀ INVOLUCRO (RAFFRESCAMENTO)

I

II

III

IV

V

5. Metodologie di calcolo adottate

Norme UNI/TS 11300

D.M. 26/06/2009 - Allegato A - paragrafo 6.1

6. RACCOMANDAZIONI

Interventi	Prestazione Energetica/Classe a valle del singolo intervento	Tempo di ritorno (anni)
PRESTAZIONE ENERGETICA RAGGIUNGIBILE		

7. CLASSIFICAZIONE ENERGETICA GLOBALE DELL'EDIFICIO

SERVIZI ENERGETICI INCLUSI NELLA CLASSIFICAZIONE	Riscaldamento <input checked="" type="checkbox"/>	Raffrescamento <input type="checkbox"/>	Acqua calda sanitaria <input checked="" type="checkbox"/>
---	---	---	---

A+	< 16,0 kWh/m ² anno
A	< 23,0 kWh/m ² anno
B	< 33,1 kWh/m ² anno
C	< 46,1 kWh/m ² anno
D	< 56,1 kWh/m ² anno
E	< 73,2 kWh/m ² anno
F	< 100,2 kWh/m ² anno
G	≥ 100,2 kWh/m ² anno

Rif. legislativo = 46,1 kWh/m²anno

82,9 kWh/m²anno

8. DATI PRESTAZIONI ENERGETICHE PARZIALI

8.1 RAFFRESCAMENTO		8.2 RISCALDAMENTO		8.3 ACQUA CALDA SANITARIA	
Indice energia primaria (EP _e)	0,0	Indice energia primaria (EP _i)	62,0	Indice energia primaria (EP _{acs})	20,9
Indice energia primaria limite di legge		Indice energia primaria limite di legge (D.Lgs. 192/05)	28,1	Indice energia primaria limite di legge	
Indice involucro (EP _{e, invol})	5,0	Indice involucro (EP _{i, invol})	33,0	Indice involucro	
Rendimento impianto	---	Rendimento medio stagionale impianto (η _g)	53,2%	Rendimento impianto	
Fonti rinnovabili	0,0	Fonti rinnovabili	0,0	Fonti rinnovabili	0,0

13. COSTRUZIONE

Costruttore			
Indirizzo		Telefono/e-mail	
Direttore/i lavori			
Indirizzo		Telefono/e-mail	

14. SOGGETTO CERTIFICATORE

Ente/Organismo pubblico <input checked="" type="checkbox"/>	Tecnico abilitato <input type="checkbox"/>	Energy manager <input type="checkbox"/>	Organismo / Società <input type="checkbox"/>
Nome e cognome / Denominazione	Istituto Autonomo Case Popolari della provincia di Brindisi		
Indirizzo	via Casimiro, 27 - 72100 - Brindisi	Telefono/e-mail	0831225711 info@pec.iacpbrindisi.it
Titolo	Ordine/Iscrizione		
Dichiarazione di indipendenza	assenza di conflitto di interessi, ovvero di non coinvolgimento diretto o indiretto con i produttori dei materiali e dei componenti in esso incorporati, nonché rispetto ai vantaggi che possano derivarne al richiedente, ai sensi degli artt. 359 e 481 del C.P.		
Informazioni aggiuntive			

15. SOPRALLUOGHI

1) VISIONATO IL FABBRICATO IL 01.04.2014
2)
3)

16. DATI DI INGRESSO

Progetto energetico <input type="checkbox"/>	Rilievo sull'edificio <input checked="" type="checkbox"/>
Provenienza e responsabilità	

17. SOFTWARE

Denominazione	Namirial Termo v2	Produttore	Namirial
Dichiarazione di rispondenza e garanzia di scostamento massimo dei risultati conseguiti inferiore al +/- 5% rispetto ai valori della metodologia di calcolo di riferimento nazionale (UNI/TS 11300) fornito dal Comitato Termotecnico Italiano (CTI).			
Certificato di conformità alle norme UNI/TS 11300 parte 1 e parte 2 n° 003 del 31/08/2009 e alla norma UNI/TS 11300 parte 4 n° 029 del 26/07/2012 in base al regolamento di applicazione fornito dal Comitato Termotecnico Italiano (CTI).			

Data emissione: 10/04/2014

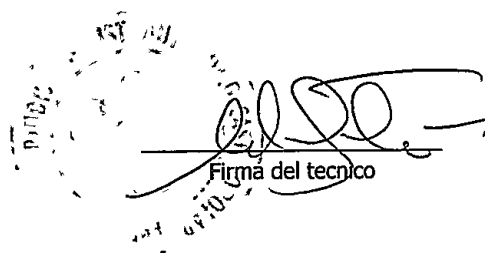
Firma del tecnico