



MINISTERO DELLE FINANZE
DIREZIONE GENERALE DEL CATASTO E DEI SERVIZI TECNICI ERARIALI

Lire
20

NUOVO CATASTO EDILIZIO URBANO

(R. DECRETO LEGGE 13 APRILE 1959, N. 622)

Planimetria dell'immobile situato nel Comune di Benevento Via Stessa N. Tomaseo n° 12
Ditta Istituto Autonomo Case Popolari per la Provincia di Benevento
Allegata alla dichiarazione presentata all'Ufficio Tecnico Erariale di Benevento

LOTTO 9° C.E.P.
Scala n° 4 Scale B civ. 12
Piano 2° int. 5

401660

Allegato A
Repertorio 140652



Via Fagazzero

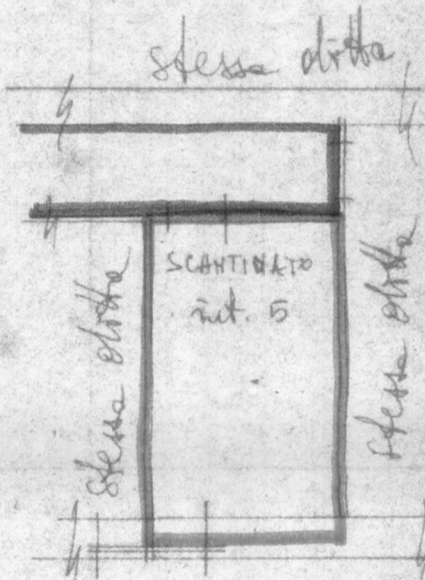
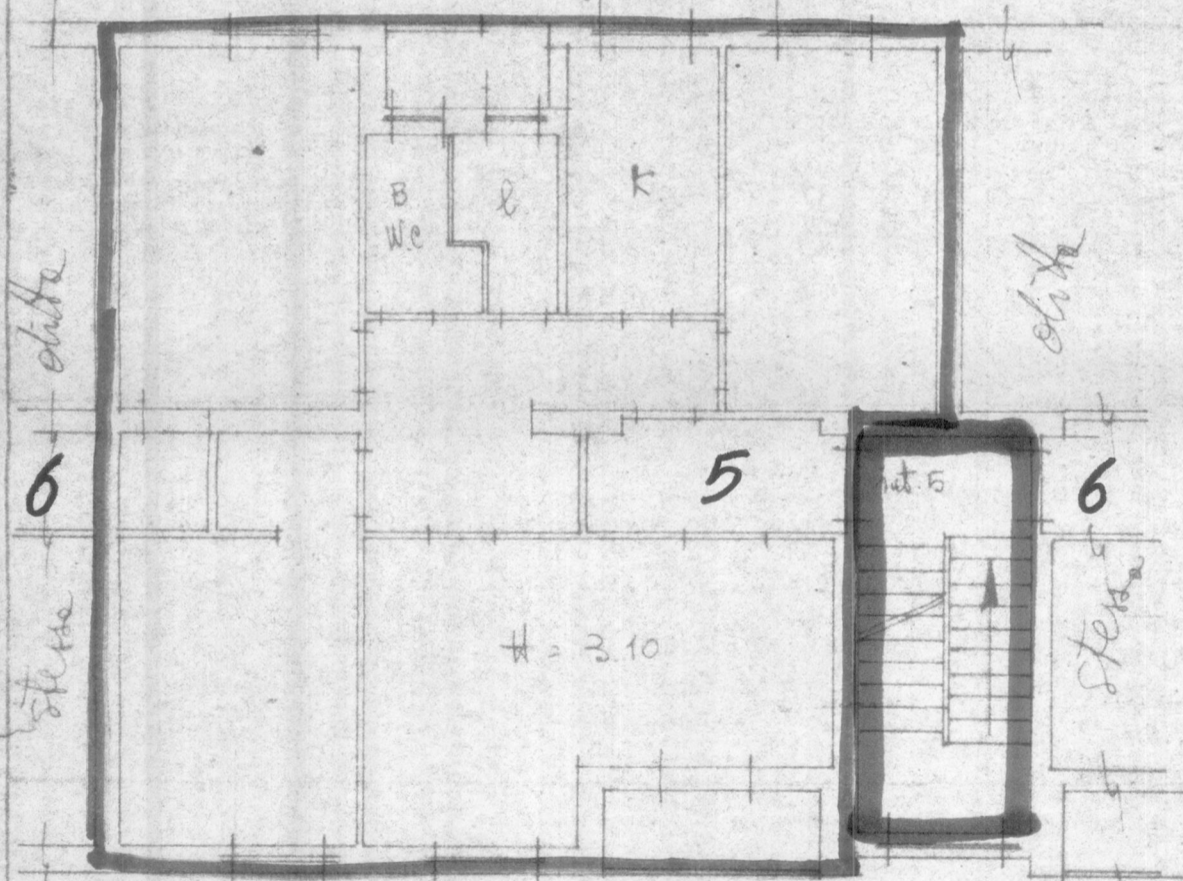

Stessa N. Tomaseo

Stessa N. Tomaseo

Scala **B**
civ. 12

ORIENTAMENTO



SCALA DI 1:100

SPAZIO RISERVATO PER LE ANNOTAZIONI D'UFFICIO

DATA
PRAT. N°

Compilata dal Ufficio Tecnico
Istituto Autonomo Case Popolari
Iscritto all'Albo de
della Provincia di Benevento
DATA 25 ottobre 1965
Firma: IL DIRETTORE TECNICO
(Dot. Ingeg. Giovanni Rom.)