

Geom. GIANLUCA PIERAMI  
Studio Tecnico

Via Toniolo, 15  
54031 AVENZA (MS)  
Tel. e Fax (0585) 857195  
Radio Telefono (0336) 702930  
Partita IVA 0046609 045 3

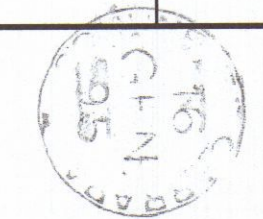

LAVORO DI DEMOLIZIONE E RICOSTRUZIONE DI PARETI INTERNE, RIFACIMENTO PAVIMENTAZIONE IN BASE ALL' ART. 26 LEGGE 28 FEBBRAIO 1985 N° 47	OGGETTO	PIANTE	DATA
	PROT.		
	SCALA	1:100	
COMM.	Sig. SECCHIARI Guido		TAV.
PROGETTISTA	GEOM. GIANLUCA PIERAMI		UNICA

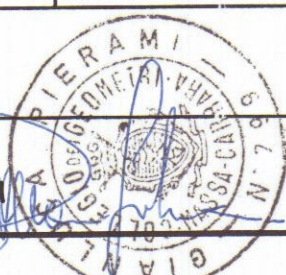

ESTRATTO DI MAPPA SCALA 1:1000  
FOGLIO N° 101  
MAPPALE N° 38



## STATO ATTUALE

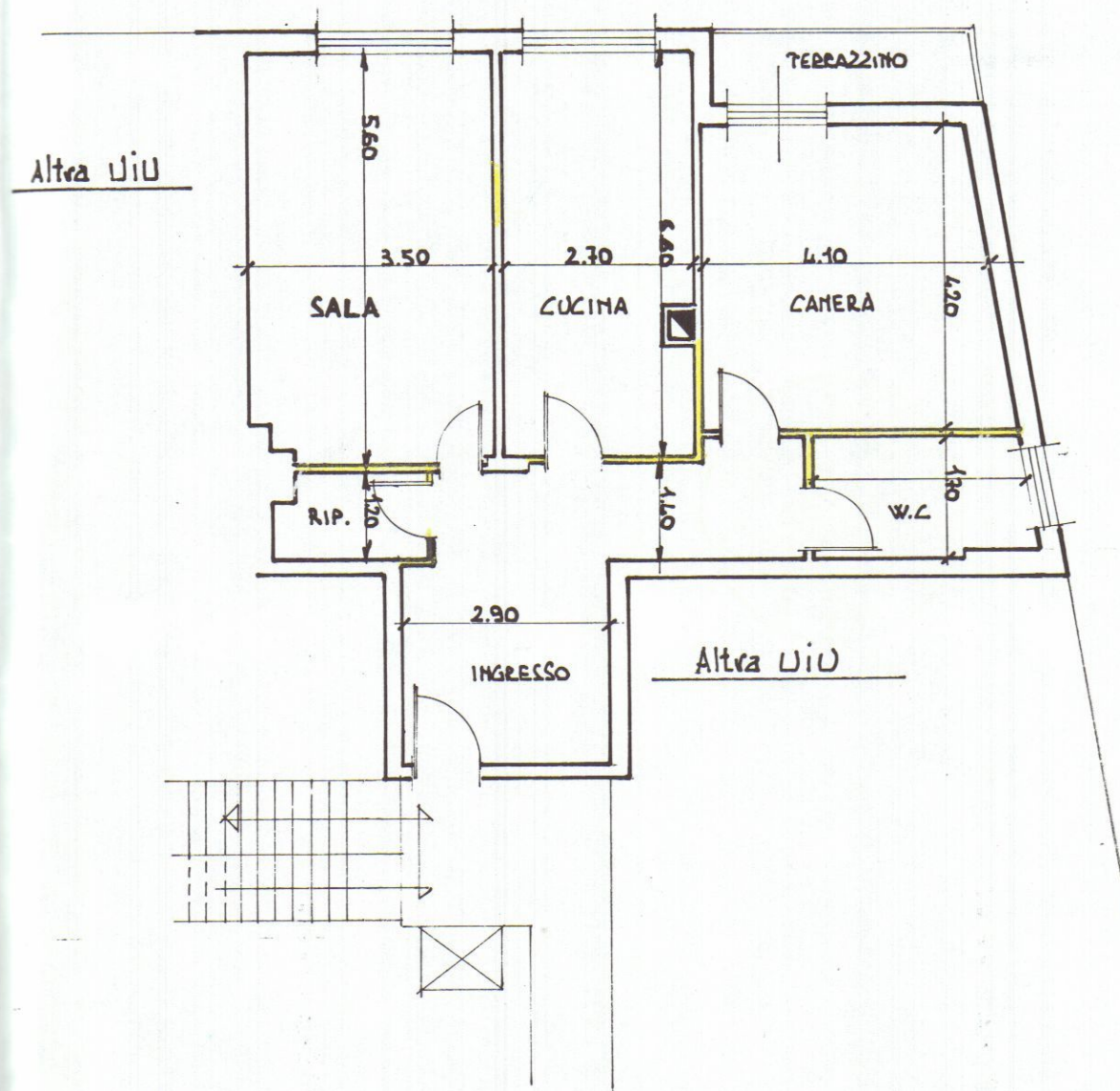

PIANO TERZO

## STATO MODIFICATO

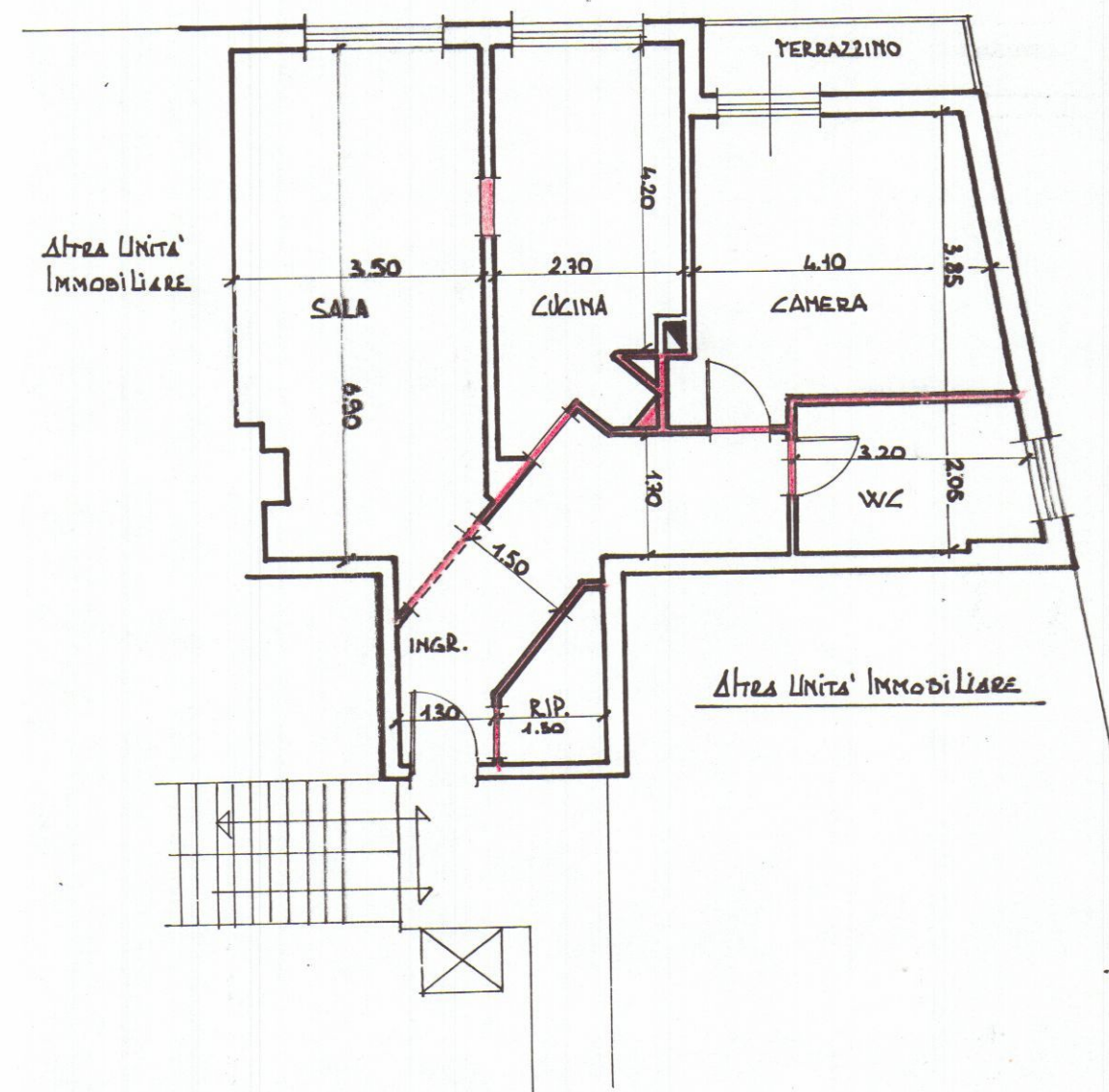

PIANO TERZO