DOTT. ARCHITETTO
O. MATELLI
AVENZA (CARRARA)

2 VARIANTE

6 OTT. 1980

AGGIORNAMENTO ESECUTIVO DEL PROGETTO
PRESENTATO IL 12 GENNAIO 1974. APPROVATO
IL 10 GENNAIO 1975. RELATIVO ALL' AMPLIAMENTO
DI UN FABBRICATO DI CIVILE ABITAZIONE SITO
NEL COMUNE DI CARRARA - LOCALITÀ AVENZA - VIA-
LE XX SETTEMBRE N° 246 -
MAPPALI N° 8454 - 6797 - 5334 - 9295 - 9762 -

PROP. IMMOBILIARE CASABELLA E MATELLI LUCA

PROGETTISTA: ARCH. MATELLI OTTAVIANO VIA MARINA N° 31
MARINA DI CARRARA C.F. MTL. TVN. 12T01 B 832X -

APPROVATO
3 DIC. 1980
CONTROLLATO
IL TECNICO

TAV 2 PROSPETTI E SEZIONI

IMMOBILIARE CASABELLA s.r.l.
AMMINISTRATORE UNICO

Approvato dal Sindaco alle condizioni
indicate nel permesso di costruzione
n. 17 del 10-1-75
L'ING. CAPO

UFFICIO URBANISTICA

PROSPETTO A MONTE

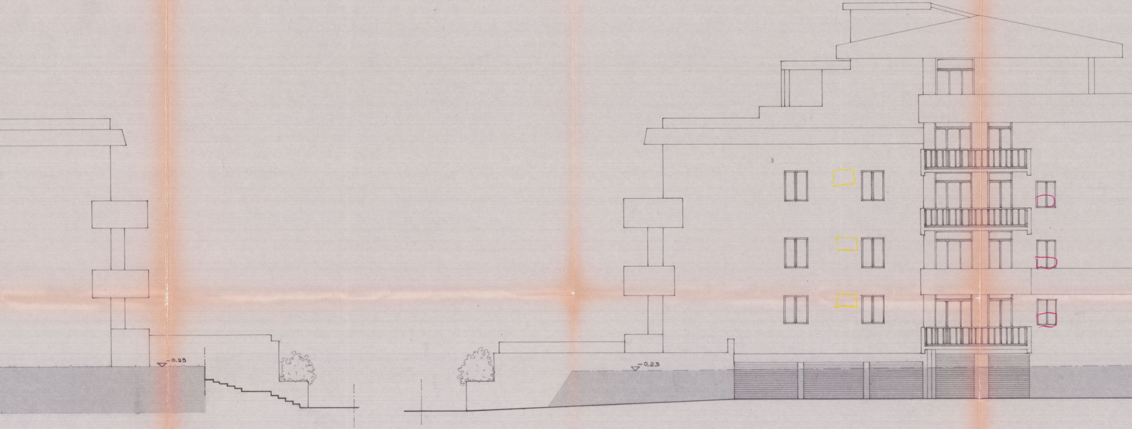

PROSPETTO A MARE

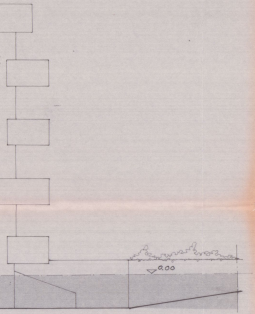

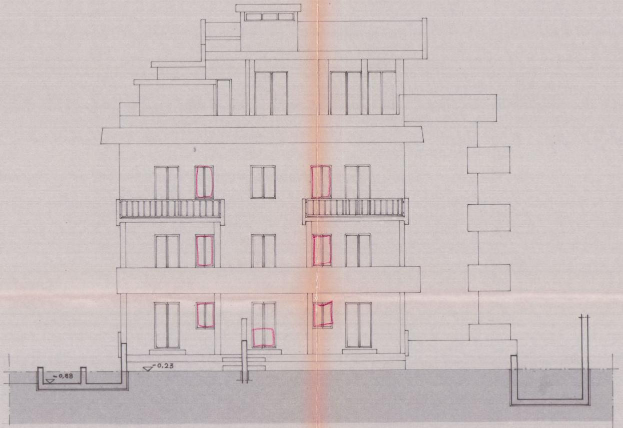

PROSPETTO PRINCIPALE

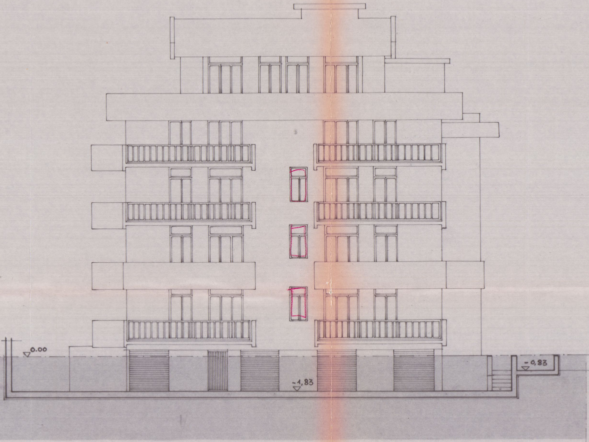

PROSPETTO POSTERIORE

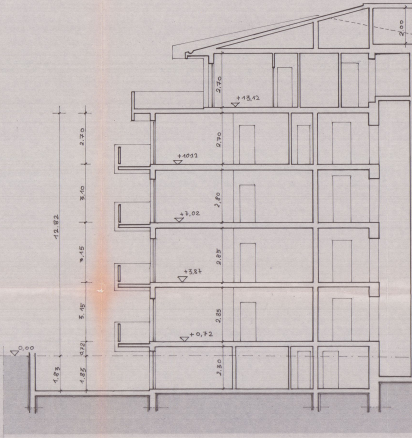
2,00
2,70
+13,12
2,70
2,70
+10,12
3,10
2,80
+7,02
12.82
3,15
2,85
+3,87
3,15
2,85
+0,72
0,00
0,72
2,30
1,83
1,85

SEZIONE

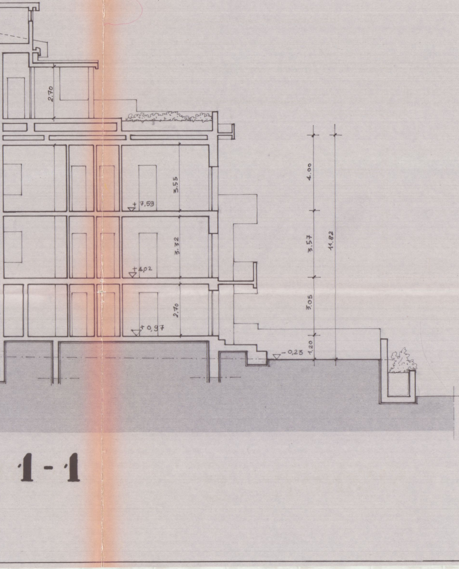
2,70
3,55
+7,59
3,32
+4,02
2,70
+0,97
-0,23
4,00
3,57
3,05
1,20
11,82

1-1

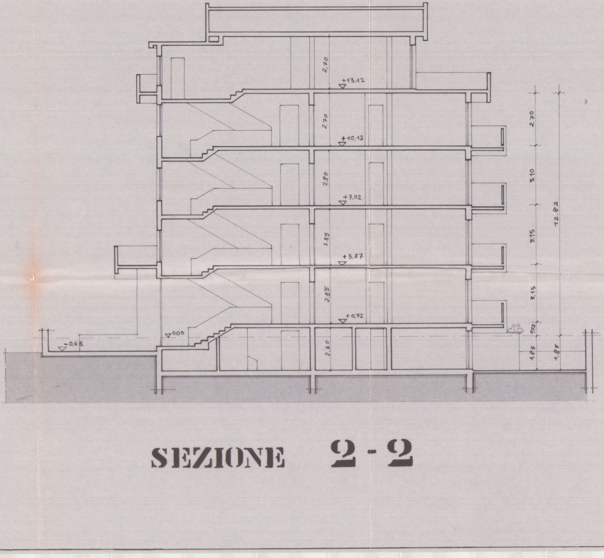
2,70
+13,12
2,70
+10,12
2,80
+7,02
2,85
+3,87
2,85
+0,72
0,00
-0,68
2,30
2,70
3,10
3,15
3,15
0,72
1,83
12,82
1,85

SEZIONE 2-2

VARIANTE
APPROVATO

AGGIORNAMENTO ESECUTIVO DEL PROGETTO PRE-SENTATO IL 12 GENNAIO 1934, APPROVATO IL 10 GENNAIO 1935, RELATIVO ALL'AMPLIAMENTO DI UN FABBRICATO DI CIVILE ABITAZIONE SITO NEL COMUNE DI CAPANNORI, LOCALITA' PIAZZA VIALE XX SETTEMBRE

N° 546 - MAPPALI N° 3454 - 4933 - 3334 - 3336 - 3962

PROP. PALLIARDI CASABELLA E VATELLI LUCA

PROGETTISTA: ARCH. MARIELLI STEFANO - VIA MARINA 80/1 TORRE DEL LAGO LUCCHESE (LU)

TAV. 1 PLANIMETRIE - TABELLA DEI DATI TECNICI - PIANTE -

PLANIMETRIO — SCALA 1:1000

DATI FABBRICATO ED AMPLIAMENTO CONSIDERATO

FABBRICATO	COSTITUZIONE	SUPERFICIE COPERTA	VOLUME LORDO	VOLUME INTERATTO
A	ESISTENTE PIANO INTERRATO	6.80 x 20.40 = 138.72 mq	mc 1.390.16	CATEGORIA 5.1.01 mc 81
A	AMPLIAMENTO PIANO INTERRATO	5.04 x 8.84 = 42.48 mq	124.94	88.24
B	AMPLIAMENTO PIANO TERRA	5.20 x 8.84 = 45.97 mq 1.60 x 4.55 = 7.28 mq 1.60 x 4.55 = 7.28 mq	mc 42.15.66 mc 11.65 mc 11.65	CATEGORIA 5.1.01 mc 137.01
	TRATTO VOLUME ESISTENTE A PIANO TERRA	3.30 x 10.20 = 33.66 mq	mc 117.81	117.81
	PIANO PRIMO	8.30 x 10.20 = 84.66 mq	mc 253.98	253.98
	PIANO SECONDO	8.30 x 8.84 = 73.37 mq	mc 220.11	220.11
	TOTALI	389.80 mq	mc 2265.08	mc 616.59

INDICE DI FABBRICABILITA' F. = mc. 5245.68 VOLUME TOTALE / mq. 1966.00 SUP. SUPERFICIALE = 2.76

DETTAGLIO PLANIMETRICO — SCALA 1:500

PIANTA PIANO INTERRATO

PIANTA PIANO TERRA

PIANTA PIANO PRIMO

PIANTA PIANO SECONDO

PIANTA PIANO TERZO

PIANTA PIANO ATTICO

PIANTA COPERTURA

2 VARIANTE

I 6 OTT 1998

AGGIORNAMENTO ESECUTIVO DEL PROGETTO PRE-SENTATO IL 12 GENNAIO 1994, APPROVATO IL 40 GENNAIO 1995 RELATIVO ALL'AMPLIAMENTO DI UN FABBRICATO DI CIVILE ABITAZIONE SITO NEL COMUNE DI CAMAIORE LOCALITA' QUENZA VIALE XX SETTEMBRE N.146 - MAPPALI N.ri 8464 (ex 93) - 5754 - 3038 - 3962 -

IMMOBILIARE CAMAIBLIA E MATELLI LUCA

PROGETTISTA: ARCH. MICHELE MASSAMBRONI - VIA MARINA N.197 MARINA DI CAMAIORE - LU TEL. 0584 / 619.... & 619....

GEOMETRA CASABELLA s.r.l.

TAV. 1 PLANIMETRIE - TABELLA DEI DATI TECNICI - PIANTE -

PLANIMETRIA SCALA 1:1000

DATI FABBRICATO ED AMPLIAMENTO CONSIDERATO

FABBRICATO	DESTINAZIONE	SUPERFICIE UTILE CALPESTABILE	VOLUME LORDO VUOTO PER PIENO	VOLUME INTERRATO		
A	CANTINE E LOCALI DI SERVIZIO	P. PIANO SU QUOTA	201.28	MQ. 2198.16	CUBATURA MC.	1321.81
A1	LOCALI ABITATIVI E SERVIZI	P. PIANO SU QUOTA	92.65	2.94	88.30	
B	AMPLIAMENTO	P. PIANO SU QUOTA	168.20	10.80	1817.16	CUBATURA MC. 1337.81
		P. PIANO SU QUOTA	168.20	10.80	1817.16	
C	NUOVA COSTRUZIONE	P. PIANO SU QUOTA	168.20	10.80	1817.16	
		P. PIANO SU QUOTA	168.20	10.80	1817.16	
D	NUOVA COSTRUZIONE	P. PIANO SU QUOTA	51.60	2.91	150.15	
		P. PIANO SU QUOTA	51.60	2.91	150.15	
	TOTALI		1102.71		11216.29	MC. 2659.62

INDICE DI FABBRICABILITA' I.F. = MC. 7247.10 VOLUME TOTALE / MQ. 1846.00 SUP. DISPONIBILE = 3.96

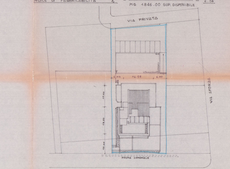

DETTAGLIO PLANIMETRICO SCALA 1:500

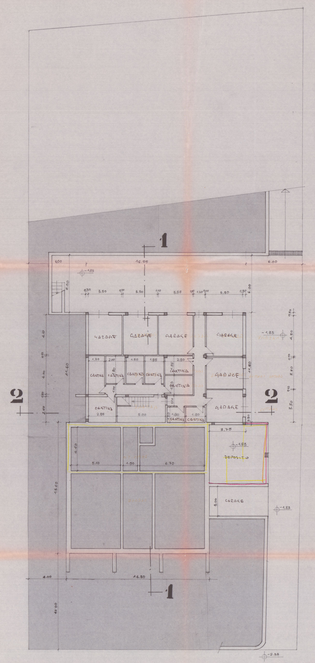
1
2
A
CANTINA
CANTINA
CANTINA