

Prospetto ovest – lato interno lotto

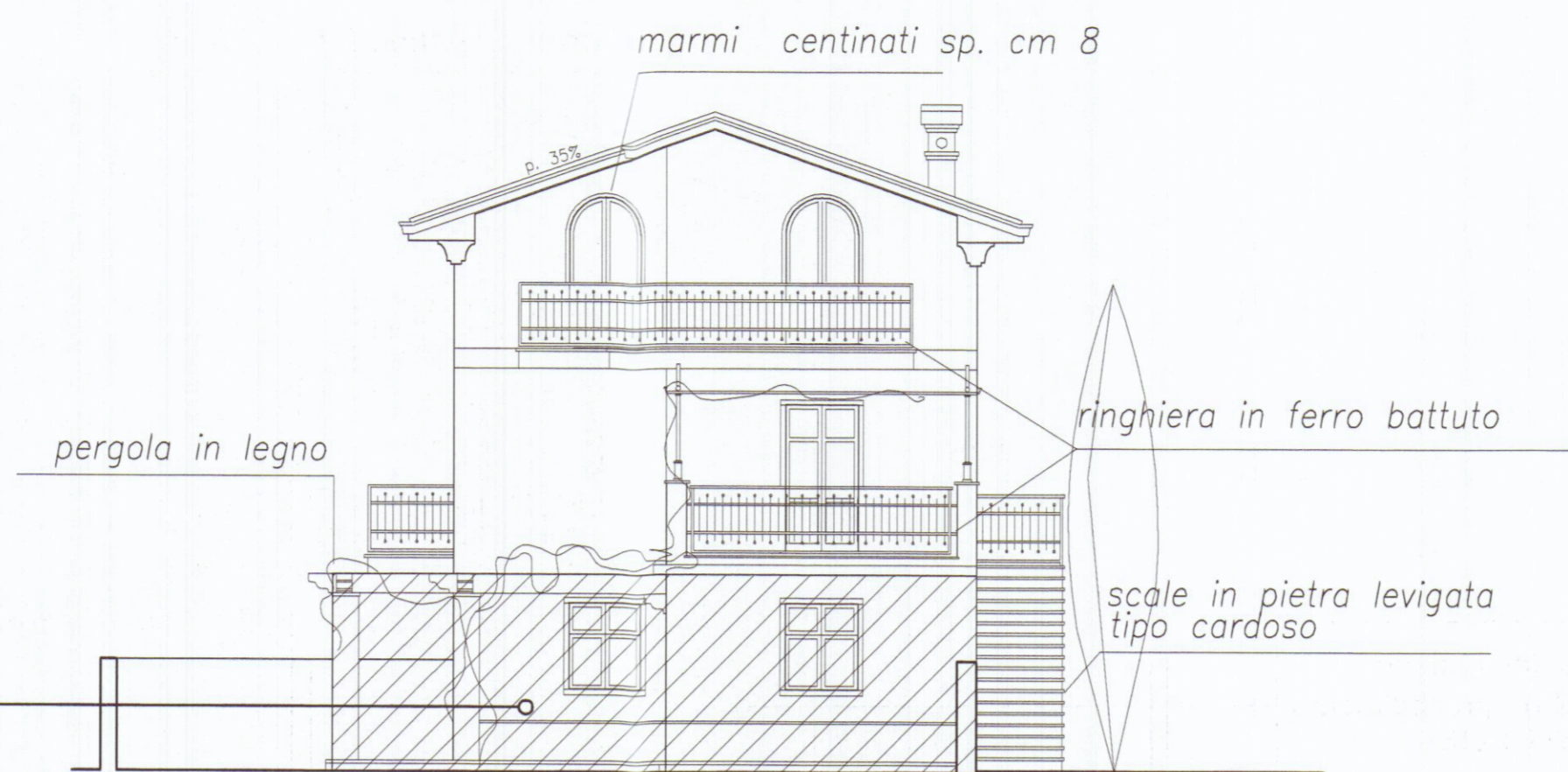

Prospetto est – lato via Bigioni

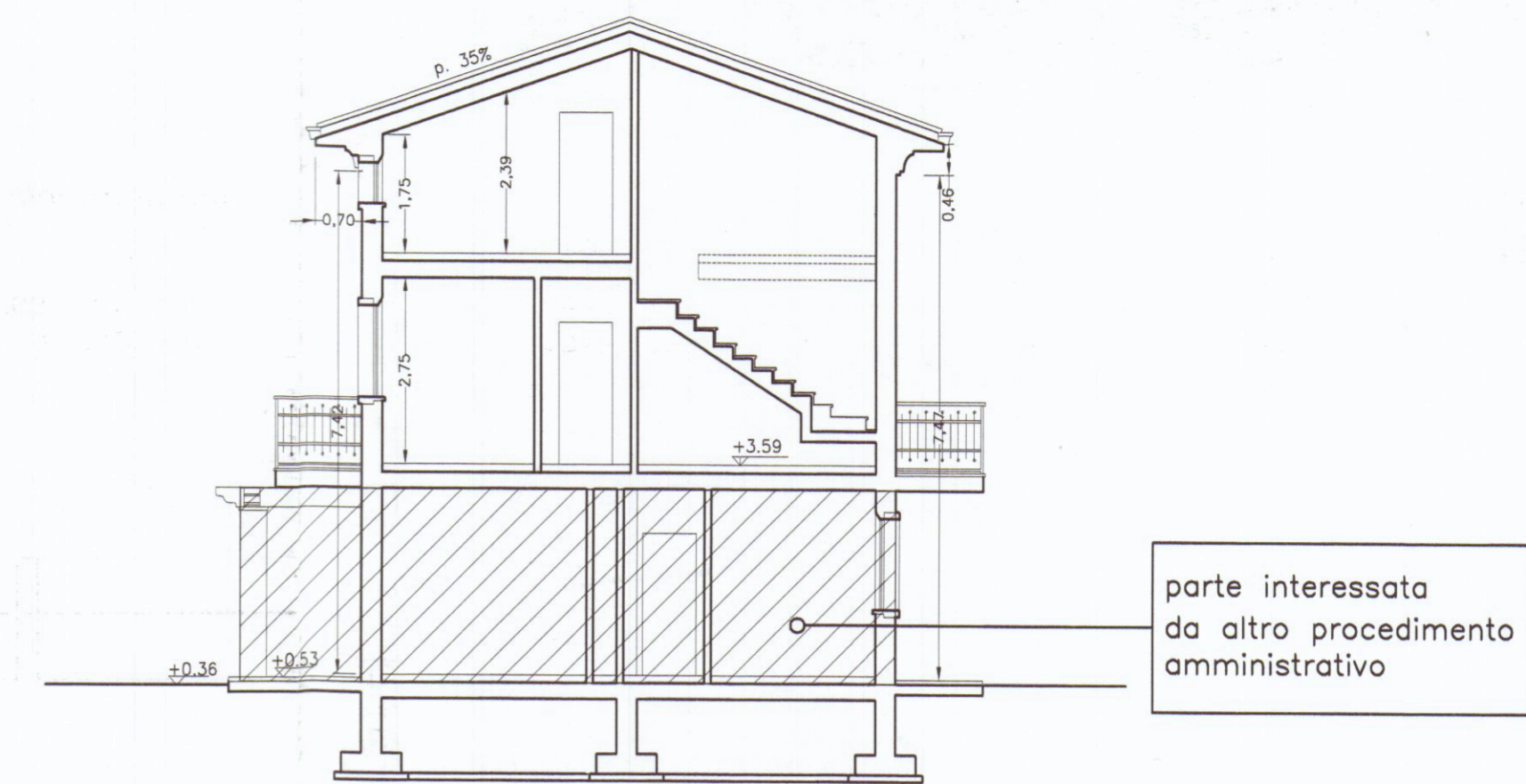

Sezione C-C'

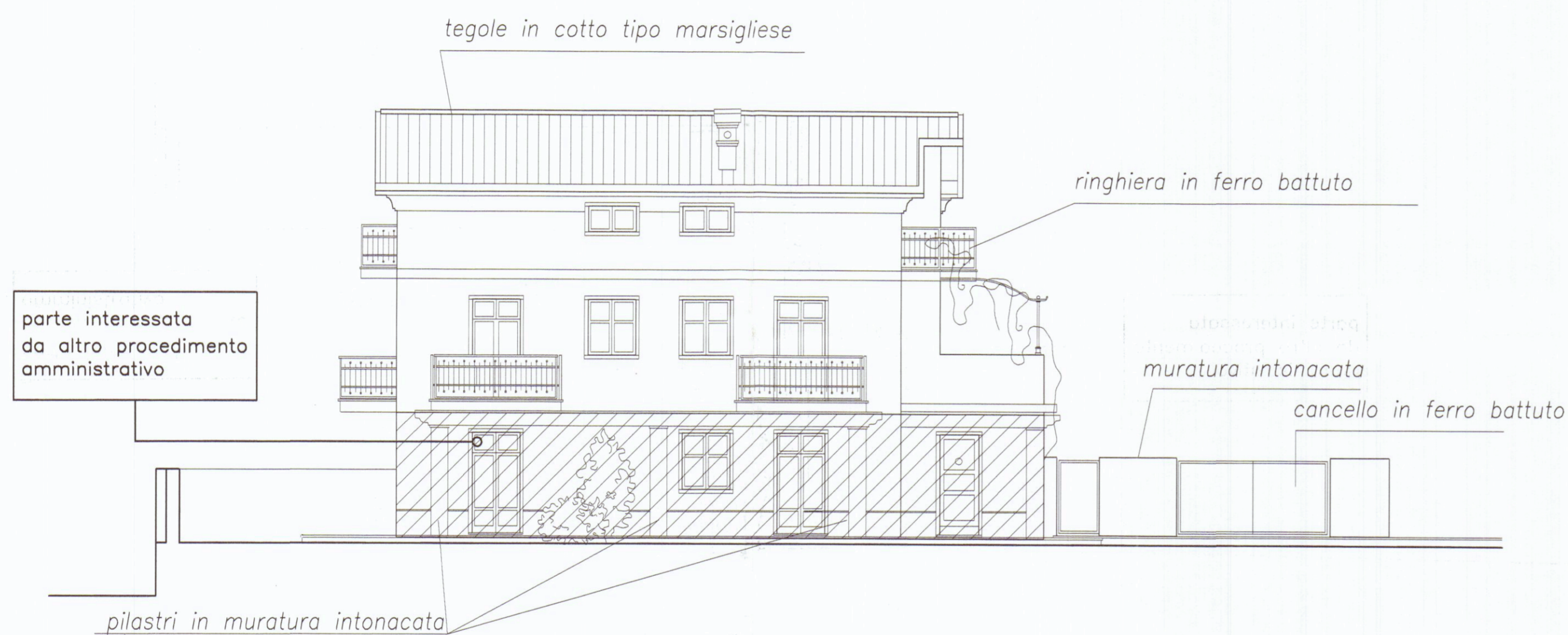

Prospetto sud – lato mare interno lotto

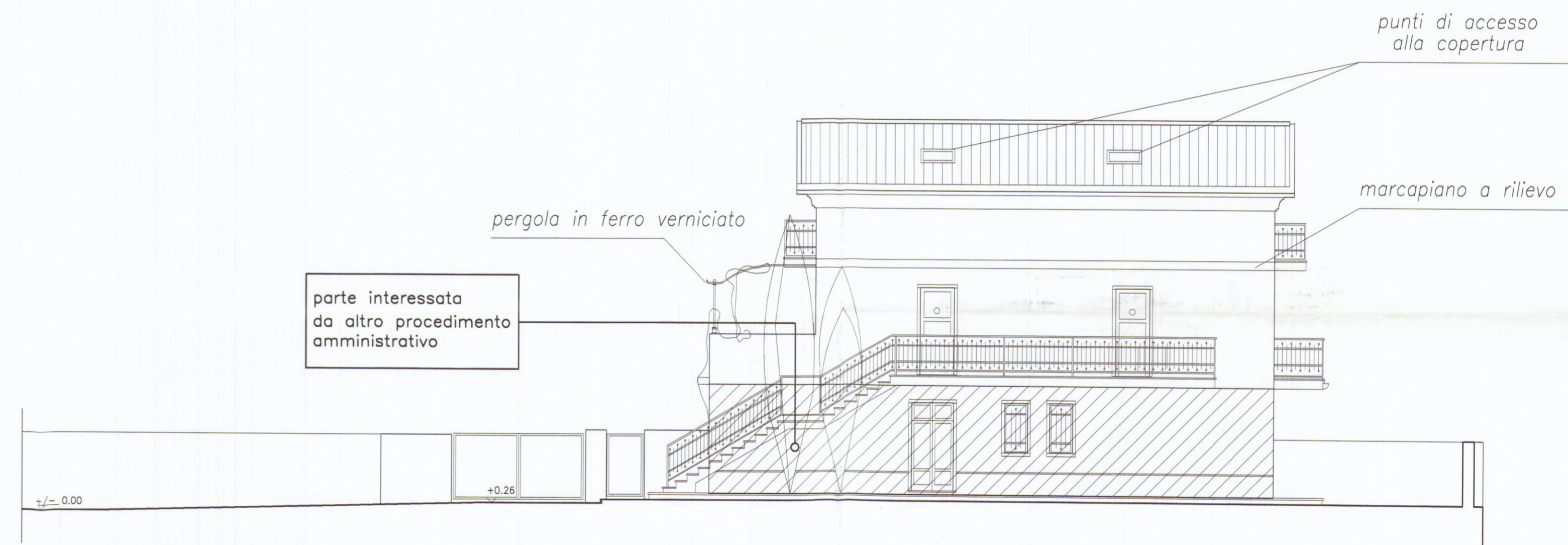

Prospetto nord – interno strada privata

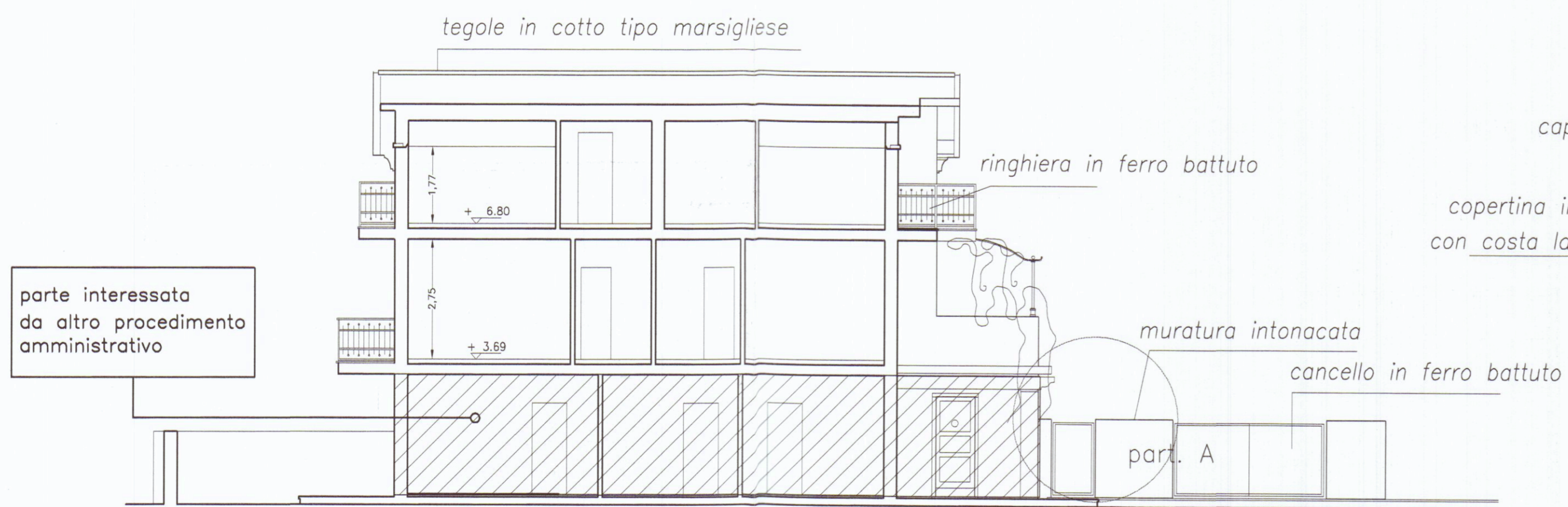

Sezione A - A'

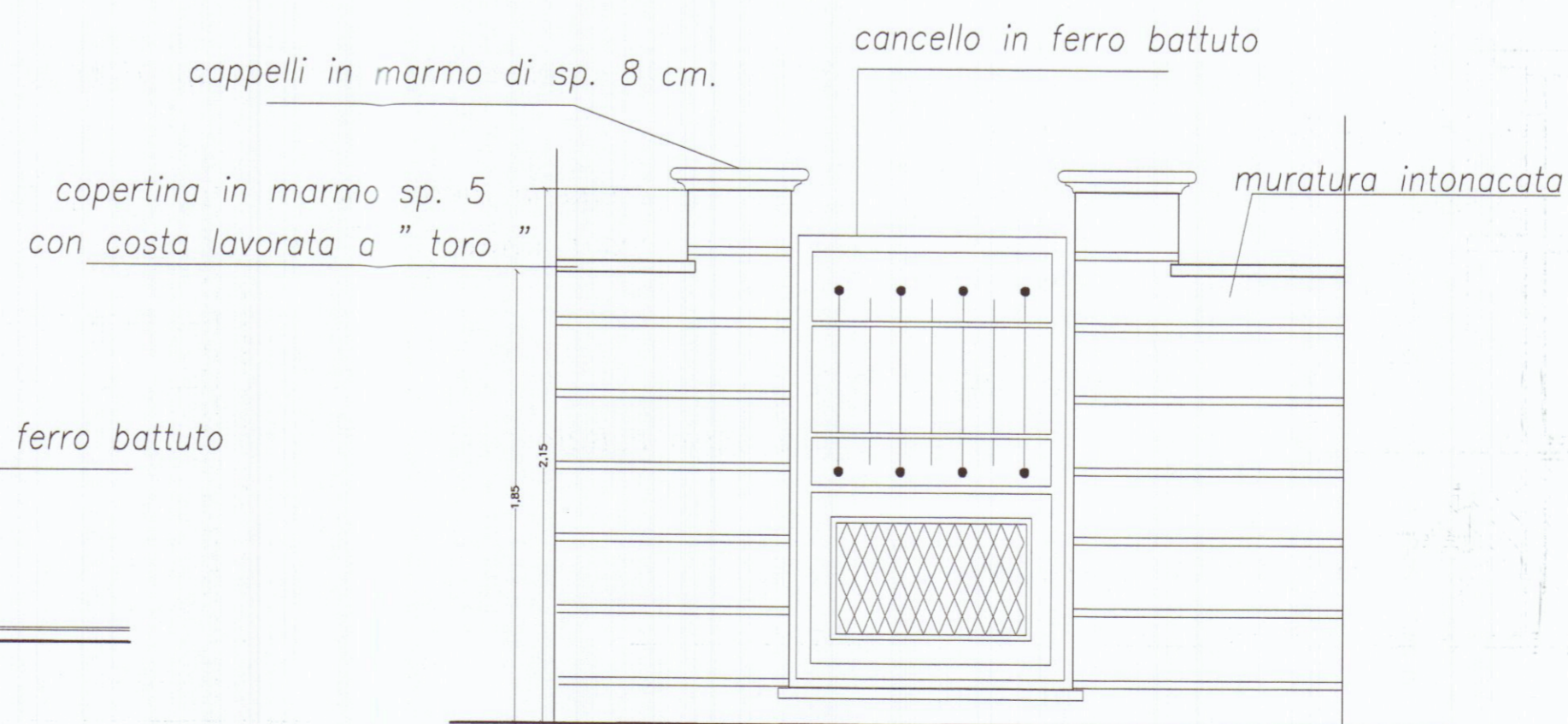

part. A  
Particolare cancelli pedonali di ingresso



	ARCHITETTURA INGEGNERIA DESIGN Viale XX Settembre n. 73 CARRARA - Tel. 0585/72648 DOTT. ARCH. GIANNA MARIA BIANCHI	TAVOLA <b>2</b>
	COMUNE DI CARRARA	SCALA 1:100
<b>VARIANTE FINALE PARZIALE</b> relativa a unità immobiliare situata a piano primo e sottotetto del fabbricato bifamiliare sito in via Bigioni realizzata con Permesso di Costruire n. 83/06 e Aut. Paes. n 53/07 Fig. 97 Mapp. 868 e 869		
OGGETTO	PROGETTO : Prospetti, sezioni	DATA 02.5.2008
COMMITTENTE	TOFFE S.R.L.	AGG.1 DIS. PROT.