



COMUNE DI CARRARA

— Ripartizione Igiene e Sanità —

RELAZIONE IGIENICO SANITARIA

(da allegarsi ai progetti)

A) — LIQUAMI

1) - Cucina: l'acquaio sarà munito di sifone idraulico n

Le acque luride verranno allontanate a mezzo di tubazioni in plastica e
convogliate in fossa settica

e convogliate in

2) - Gabinetto: sarà a caduta diretta; a W.C. con cassetta di cacciata n

le pareti verranno impermeabilizzate fino a m. 1,40

I..... W.C. sarà/saranno areat... direttamente n

I liquami saranno convogliati in un pozzo a tenuta a camere, distanti dalla casa m. 1;

In una fossa settica a 2 camere.

Perimetrale

Dimensioni delle fosse settiche:

	1° camera	2° camera	3° camera	4° camera
larghezza	1,20	1,20		
lunghezza	2,00	1,20		
altezza (utile)	1,30	1,30		

I liquami chiarificati verranno convogliati in una fossa a perdere delle dimensioni di 1,80 x 4,00 x 1,00

con superficie perdente di mq. 0,75 a persona/vano.

L'altezza della fossa a perdere sarà di m. 0,90 tenuto conto dell'altezza della falda freatica.

0,90

1,80 x 4,00 x 1,00 0,80
[Signature]

Altri sistemi di smaltimento dei liquami:

.....
.....
.....
.....
.....
.....
.....
.....

Le fosse settiche e le fosse a perdere saranno impermeabilizzate nel fondo e non saranno messe in comunicazione con le falde sottostanti

Le fosse a perdere distano m. 3 dalle fondamenta dell'abitazione.

B) — APPROVVIGIONAMENTO IDRICO

Avviene direttamente: 1) dall'acquedotto 2' con serbatoi 2' che alimentano anche la cucina non alimentano la cucina

2) da un pozzo 3) da una cisterna

il pozzo/la cisterna dista dalla casa m.; dalla fossa settica m.; dalla fossa a perdere m.;

il pozzo è fondo m.; è a valle a monte del pozzo nero fossa settica fossa a perdere concimaia

C) — IMMONDIZIE

Verranno raccolte: in una concimaia; dalla Nettezza Urbana 2' I bidoni provvisoriamente verranno sistemati

D) — ISOLAMENTO

Attorno alla casa verrà costruito un marciapiede perimetrale 2'

Si prevede l'esistenza di un vespaio alto m. 0,15 sarà areato 2

Si provvederà all'isolamento laterale dei muri del; i vani del piano terra sono rialzati dal piano di campagna di m. 0,16. Si allega lo schema secondo il quale verrà realizzato il vespaio e l'isolamento laterale.

E) — PARTICOLARI TECNICI

1 - altezza dei vani: del seminterrato; del piano terra 3,00; dell'ammezzato; dei piani intermedi 3; dell'ultimo piano/attico

2 - La superficie delle finestre non sarà inferiore a 1/10 della superficie delle stanze.

3 - Gli scalini avranno una pedata di cm. 30, una alzata di cm. 16. Le scale saranno areate ed illuminate direttamente 2' ed interrotte da planerottoli 2'

4 - Le pareti esterne saranno intonacate 2'

- 5 - Le acque meteoriche verranno allontanate *con pluviali*
- 6 - Sarà fatto lo stenditoio *sì*
- 7 - La casa sarà soffittata *sì*
- 8 - Le soffitte saranno usabili/abitabili/non usabili
- 9 - La copertura sarà eseguita in *travi e a tavelloni e tegole*

Sarà garantita una adeguata impermeabilizzazione ed un razionale isolamento termico dei vani dell'ultimo piano.

F) — ISOLAMENTO ACUSTICO DELL'ASCENSORE

Verrà posto in opera un ascensore

L'isolamento acustico dell'ascensore verrà così realizzato.....

Le porte saranno munite di opportuni mezzi atti ad attutire i colpi di chiusura

G) — FUMI E VAPORI

1) - **Cucine:** Le cucine saranno dotate di cappa fumaria *sì* e di canna fumaria *sì* delle seguenti dimensioni $\phi 15$ con sezione: circolare/rettangolare/quadrata.

Il comignolo arriverà fino a m. *0,50* oltre il culmine del tetto e terminerà *con cappello*

Oppure

Le cucine saranno munite di canne multiple tipo

La sezione del collettore principale sarà di cmq. Vi saranno collegate n. cucine, la cui canna fumaria (collettore secondario) avrà una sezione di cmq. Il collegamento avverrà a m. dal pavimento del piano superiore. Complessivamente la sezione del collettore principale sarà pari o superiore alla somma delle canne delle varie cucine

La canna dell'ultimo piano sarà indipendente. La canna multipla e quella singola termineranno con un aspiratore statico.

Il comignolo avrà un'altezza di m. oltre il culmine del tetto.

H) — RISCALDAMENTO DOMESTICO

a) - per appartamento:

L'appartamento sarà dotato di un impianto di riscaldamento singolo. La canna fumaria sarà indipendente, di sezione di cmq. *100* e terminerà oltre il culmine del tetto di m. *1* e sarà munita di aspiratore statico.

b) - per costruzioni dotate di riscaldamento centrale:

La caldaia verrà sistemata in locale direttamente comunicante con l'esterno.

Il locale sarà munito di apertura minima di mq. di superficie che rimarrà sempre aperta per l'aerazione

e ventilazione del locale. Il volume da riscaldare previsto sarà di metri cubi, la potenza della caldaia di Cal/h La canna fumaria avrà l'altezza di m. ed una sezione di cmq.

c) - Altro sistema:

.....
.....
.....
.....

G¹) — Nella costruzione di canne fumarie verrà utilizzato materiale coibente atto ad impedire perdite di calore I giunti di pezzi prefabbricati saranno impermeabilizzati, la parete interna delle canne fumarie sarà liscia e priva di sporgenze Le canne fumarie non presenteranno tratti orizzontali, i collegamenti necessari in casi particolari avranno una inclinazione di gradi 45 ed avranno una lunghezza non superiore a m. 3.

.....
.....

Le canne fumarie non presenteranno restringimenti.

.....
.....



L'aspiratore statico avrà una superficie di 5/4 rispetto alla sezione della canna.

.....
.....
.....

d) - per scaldabagno:

L'appartamento sarà dotato di scaldabagno a gas/^{elettrico}carbone/legna/gas liquido/cherosene/o altri combustibili liquidi. Questo focolare verrà fornito della relativa canna fumaria munita di aspiratore statico e di dispositivo atto ad evitare spegnimento per riflussi d'aria (la sezione della canna sarà di cmq.).

Si allega schema dell'impianto

IL TECNICO

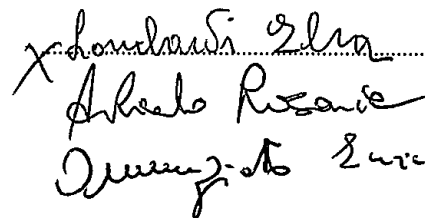
IL PROPRIETARIO



COMUNE DI CARRARA

Prot.n° 14641/985

Carrara li 2 Febbraio 1972

OGGETTO: Art.10 comma V° Legge 6/8/1967 n°765

Spett.le Ditta **LOMBARDI Elsa**
Via Bigioni n°109

MARINA di CARRARA

In riferimento alla richiesta di licenza di costruzione avanzata da cotesta Ditta in data 27/5/1971 per un fabbricato uso civile abitazione da erigersi in via dei Bigioni a Marina di Carrara si comunica che ai sensi di legge cotesta Ditta è tenuta alla esecuzione o completamento delle opere di urbanizzazione primaria di pertinenza che ammontano ad un primo esame all'importo di £.459.836,=

Allo scopo di procedere all'iter per il rilascio della licenza, si richiede dichiarazione scritta secondo la quale cotesta Ditta accetta e si impegna ad assolvere agli obblighi di legge testè elencati.

Si invita altresì a prendere contatti presso le competenti sezioni comunali onde concordare le modalità esecutive circa le adempienze di legge.

IL SINDACO

VR/Gc.

COMUNE di CARRARA

Ufficio Tecnico - Sezione Urbanistica

Carrara 4.6.71

Progetto per la costruzione di Topalera e Ayl
sito in MARINA via Bonaparte su terreno di pro-
prietà LOBARDINI EDO e mappale 7713 - 9120

ALL'INGEGNERE CAPO

SEDE

Esaminando il sopradetto progetto si fa rilevare quanto segue:

A - PIANO REGOLATORE 1941 :

o Zona Villini

.....

- Classificazione della zona su cui sorge il fabbricato Zona Villini ex Strada PR4 anche il fabbricato

- Difformità o meno del progetto dalle previsioni di P.R. circa: P.R.G. '41

- distanza dalla strada	_____
- distanza dai confini	_____
- superficie coperta	_____
- superficie coperta/ sup. terreno	_____
- indice di fabbric./tà	_____
- altezza del fabbricato	_____
- n° dei piani	_____
- piano attice	_____
- cortili interni	_____
- aggetti e sporgenze	_____
- superficie parcheggi	_____
- altre prescrizioni particolari di P.R.	_____

B) - PIANO REGOLATORE 1966

- Classificazione della zona su cui sorge il fabbricato Zona Edilizia F

- Difformità o meno del progetto dalle previsioni di P.R. circa: P.R.G. '66

- distanza dai confini	_____
- distanza dalla strada	_____
- super. coperta/ super. terreno	_____
- indice di fabbr./tà	_____
- superficie coperta	_____
- altezza del fabbricato	_____
- n° dei piani	_____
- piano attico	_____
- cortili interni	_____
- aggetti e sporgenze	_____
- superfici a parcheggi	_____
- altre prescrizioni particolari di P.R.	_____

Ab. Verde Padovani & Comp. (Es. Itale)

IL TECNICO

L'ARCHITETTO CAPO SEZIONE

C O M U N E D I C A R R A R A

Ufficio Urbanistica

Prot. n° 14641
485

Carrara, 6.11.71

OGGETTO: Accoglimento della domanda di costruzione.

AL SIG. LOMBARDI 5/11/71

Si informa che la domanda di soffoluzione
di un fabbricato sito a MARINA Via B. V. ...
è stata accolta dalla Commissione Edilizia del 5.11.1971
n° 34.

La S.V. è invitata a voler consegnare all'Ufficio Urbanistica estratto di mappa catastale e titolo di proprietà al fine di effettuare il completamento della pratica necessaria per gli ultimi controlli.

Per eventuali notizie in merito alla pratica, la S.V. potrà presentarsi presso la Sezione Urbanistica nei giorni fissati per il ricevimento del pubblico (Lunedì - Martedì - Venerdì).

L'ASSESSORE ALL'URBANISTICA

(Carlo Marselli)

Luigi Lombardini & C.
Via Belfiore 109
MARINA



ISTITUTO CENTRALE DI STATISTICA

RILEVAZIONE DELL'ATTIVITÀ EDILIZIA

Opere progettate

Mod. ISTAT/1/201/P

Denominazione e N. distintivo da apporre con il timbro	
Comune	
Provincia	

Riservato ISTAT	
1	

NOTIZIE GENERALI SULL'OPERA

<p>a) NATURA</p> <p>1 <input checked="" type="checkbox"/> Nuovo fabbricato <u>Unico</u></p> <p>2 <input checked="" type="checkbox"/> Ampliamento, per ricavare intere abitazioni</p> <p>3 <input type="checkbox"/> Ampliamento per ricavare singoli vani</p>		<p>Sito in <u>Via Bignoni</u> (via, piazza)</p> <p><u>MARIVA</u></p> <p>Inizio dei lavori ... x . x . x . x (mese, anno)</p>	
<p>Licenza di costruzione N. <u>1111</u> rilasciata il <u>27-3-1979</u> (giorno, mese, anno)</p> <p>intestata a <u>LOMBARDI ELSA</u></p>			
<p>Proprietario del fabbricato <u>della</u></p>			
<p>Impresa costruttrice</p>			
<p>b) FINANZIAMENTO</p> <p>1 <input checked="" type="checkbox"/> Privato</p> <p>2 <input type="checkbox"/> Privato con contributo dello Stato o di Enti Pubblici</p> <p>3 <input type="checkbox"/> Dello Stato o di Enti Pubblici</p>		<p>c) DESTINAZIONE</p> <p>10 <input checked="" type="checkbox"/> Residenziale</p> <p>2 <input type="checkbox"/> Attività economica (specificare: ufficio, banca, albergo, ecc.)</p> <p>3 <input type="checkbox"/> Altra attività (specificare: caserma, scuola, ospedale, ecc.)</p>	
<p>d) TIPO</p> <p>1 <input type="checkbox"/> Popolare</p> <p>2 <input checked="" type="checkbox"/> Medio</p> <p>3 <input type="checkbox"/> Superiore al medio</p> <p>4 <input type="checkbox"/> Rurale</p>		<p>e) STRUTTURA PORTANTE</p> <p><i>In sito</i></p> <p>1 <input checked="" type="checkbox"/> Pietra e mattoni 2 <input type="checkbox"/> Cemento armato</p> <p>3 <input type="checkbox"/> Acciaio 4 <input type="checkbox"/> Altra</p> <p><i>Prefabbricata</i></p> <p>5 <input type="checkbox"/> Acciaio 6 <input type="checkbox"/> Altra</p>	
		<p>f) IMPIANTI CENTRALI</p> <p>1 Riscaldamento si <input checked="" type="checkbox"/> no <input type="checkbox"/></p> <p>2 Condizionamento si <input type="checkbox"/> no <input checked="" type="checkbox"/></p> <p>3 Ascensore si <input type="checkbox"/> no <input checked="" type="checkbox"/></p>	
<p>g) DIMENSIONI</p> <p>Superficie coperta <u>105</u></p> <p>Piani fuori terra <u>2</u> (compreso il seminterrato)</p>		<p>Volume V/P m³ <u>586</u> della parte fuori terra</p> <p>Volume totale V/P m³ <u>586</u> (compreso l'interrato)</p>	

CONSISTENZA DELL'OPERA

Totale Abitazioni	VANI DI ABITAZIONE			Locali destinati ad altro uso	Totale generale vani e locali	ABITAZIONI COMPOSTE DI STANZE													
	Stanze	Accessori	TOTALE 4=2+3			1	2	3	4	5	6	7	8	9	10 e oltre				
						7	8	9	10	11	12	13	14	15	16	17			
<u>1</u>	<u>7</u>	<u>4</u>	<u>11</u>	<u>-</u>	<u>11</u>				<input checked="" type="checkbox"/>					<u>1</u>					

Data di fine lavori ... x . x . x . x (mese, anno)
Licenza d'uso (abitabilità, agibilità) richiesta il ... x . x . x . x (giorno, mese, anno)

ISTRUZIONI PER LA COMPILAZIONE DEL MODELLO

I - P R E M E S S A

1. Con il presente modello deve essere rilevata l'attività edilizia concernente la costruzione di qualsiasi fabbricato, o parte di fabbricato, urbano o rurale, da chiunque svolta, privato ed Ente pubblico, con finanziamento privato o con finanziamento totale o parziale dello Stato o di Enti locali (punto 4 delle « Istruzioni per la rilevazione statistica dell'attività edilizia »).
2. L'unità statistica di rilevazione è costituita dall'opera progettata rappresentata da un intero fabbricato o da una parte di esso. Il presente modello pertanto è destinato alla rilevazione di un solo fabbricato, o parte di esso, progettato (punto 5 delle « Istruzioni ecc. »).
3. Le notizie richieste nel presente modello debbono essere desunte dalla pratica istruita per la concessione della licenza di costruzione. In casi particolari, da ritenersi del tutto eccezionali, in cui manchino le relative pratiche, i dati debbono essere rilevati in base ad accertamenti diretti a cura del competente servizio comunale (punto 7 delle « Istruzioni ecc. »).
4. L'assunzione dei dati da riportare nel presente modello deve essere effettuata non appena rilasciata la licenza di costruzione (punto 28 delle « Istruzioni ecc. »). In casi eccezionali, in cui manchino le relative pratiche, i dati debbono essere assunti al momento degli accertamenti effettuati dai competenti uffici comunali come previsto al precedente punto 3, secondo capoverso.

II - DEFINIZIONI GENERALI

5. Per opera residenziale s'intende quel fabbricato o quella parte di fabbricato, destinato esclusivamente o prevalentemente ad abitazioni per famiglie.
6. Per opera destinata ad attività economica si intende quel fabbricato o quella parte di fabbricato destinato esclusivamente o prevalentemente ad una attività industriale, commerciale o agricola (fabbricati per la conduzione di aziende agricole, opifici, grandi magazzini, banche, alberghi, uffici privati per l'industria e per il commercio, ecc.).
7. Per opera destinata ad altra attività si intende quel fabbricato o quella parte di fabbricato, destinato esclusivamente o prevalentemente ad un servizio pubblico o di pubblica utilità (uffici pubblici, caserme, scuole, ospedali, ospizi, chiese, conventi, collegi, ecc.).
8. Per fabbricato si intende qualsiasi costruzione coperta, isolata da vie o da spazi vuoti oppure separata da altre costruzioni mediante muri maestri che si elevano, senza soluzione di continuità, dalle fondamenta al tetto; che disponga di uno o più liberi accessi sulla via e possa avere una o più scale autonome.
9. Per nuovo fabbricato si intende il fabbricato costruito ex novo dalle fondamenta al tetto. Sono da considerare nuovi fabbricati anche quelli interamente ricostruiti.
10. Per ampliamento si intende l'ulteriore costruzione, in senso orizzontale o verticale, di vani in un fabbricato già esistente.
11. Per superficie coperta si intende l'area di base del fabbricato.
12. Per volume v/p (vuoto per pieno), si intende il volume totale dello spazio compreso tra le pareti esterne, il pavimento più basso e la copertura, misurato all'esterno.
13. Per abitazione (appartamento, alloggio) si intende un insieme di vani, o anche un solo vano utile, destinato all'abitare per famiglia, che disponga di un ingresso indipendente sulla strada o su piano, rotolo, cortile, terrazza, ecc.
14. Per vano si intende lo spazio coperto, delimitato da ogni lato da pareti (in muratura, legno o vetro), anche se qualcuna non raggiunga il soffitto. La parete interrotta da notevole apertura (arco o simili) deve considerarsi come divisorio di due vani, salvo che uno di essi, per le sue piccole dimensioni, non risulti in modo indubbio come parte integrante dell'altro.

15. Per stanza (vano utile) si intende il vano compreso nell'abitazione, che abbia luce ed aria dirette ed un'ampiezza sufficiente a contenere almeno un letto (camere da letto, sale da pranzo, studi, salotti, ecc.), nonché la cucina ed i vani ricavati dalle soffitte, quando abbiano i requisiti di cui sopra.

16. Per vani accessori si intendono i vani, compresi nelle abitazioni destinati ai servizi, ai disimpegni, ecc. (bagni, anticamere, corridoi, ecc.), nonché la cucina quando manchi uno dei requisiti sopracitati per essere considerata stanza.

III - AVVERTENZE PARTICOLARI PER LA COMPILAZIONE DEL MODELLO

17. Le denominazione del comune e della provincia deve essere indicata nell'apposito spazio del modello, in alto a destra, unitamente ai relativi numeri distintivi fissati dall'Istituto centrale di statistica e possibilmente con timbro analogo a quello in uso presso gli uffici anagrafici del comune.
18. La compilazione del modello nella parte relativa alle notizie generali sull'opera (natura, destinazione, ecc.) va effettuata barrando la casella posta a fianco della « voce » che fa al caso e, ove richiesto, specificando altresì secondo le dizioni riportate sotto le relative voci.
19. Natura. Indicare « unico » qualora con la licenza di costruzione venga costruito un solo fabbricato; nel caso invece che con una medesima licenza di costruzione vengano costruiti due o più fabbricati, i relativi modelli dovranno risultare contrassegnati con una lettera distintiva (A - B - C ecc. . . .).
20. Impresa costruttrice. Nel caso che i lavori vengano eseguiti in economia indicare: « Lavori in economia ».
21. Finanziamento. Va barrata la casella 2 anche nel caso che il contributo si manifesti solo con la partecipazione al pagamento di parte degli interessi.
22. Destinazione. Per gli ampliamenti va segnalata la destinazione del fabbricato preesistente.
23. La superficie coperta deve essere espressa in m² arrotondati all'unità. Quando trattasi di nuova costruzione esso deve riferirsi all'intero fabbricato; quando trattasi di ampliamento esso deve riferirsi alla parte che costituisce l'incremento della preesistente area del fabbricato. Nessuna indicazione, quindi, deve essere fornita per la superficie nel caso di ampliamento in senso verticale e cioè di sopraelevazione.
24. Il volume deve essere espresso in m³ vuoto per pieno, arrotondati all'unità. Quando trattasi di nuova costruzione esso deve riferirsi all'intero fabbricato; quando trattasi di ampliamento essa deve riferirsi alla parte che costituisce l'incremento del preesistente volume del fabbricato.
25. La compilazione del modello nella parte destinata alle notizie sulla consistenza dell'opera va effettuata indicando:
 - a) nella colonna 1 il numero totale delle abitazioni distribuite nelle colonne da 7 a 16.
 - b) nella colonna 2 il numero totale delle stanze (camere da letto, sale da pranzo, studi, salotti, ecc.);
 - c) nella colonna 3 il numero degli accessori compresi nell'abitazione (bagni, anticamere, corridoi, ecc.);
 - d) nella colonna 5 il numero dei locali destinati ad uso diverso dell'abitazione compresi nel fabbricato residenziale o non residenziale;
 - e) nelle colonne da 7 a 16 il numero delle abitazioni distribuite secondo il numero delle stanze che le compongono;
 - f) nella colonna 17 il numero complessivo delle stanze relative alle abitazioni composte di 10 stanze ed oltre.

IV - TRASMISSIONE DEL MODELLO

26. Il presente modello compilato e revisionato in ogni sua parte deve essere trasmesso all'Ufficio Provinciale di Statistica entro il giorno 3 del mese successivo a quello nel quale è stata richiesta la licenza di costruzione (punto 31 delle « Istruzioni ecc. »).

R. R. R.



COMUNE DI CARRARA



UFFICIO DI Scienze

Carrara, li 20.9.1977

Si invita il Sig. Geom. Volpi Roberto
via Ludovico

a presentarsi al piu presto a questo Ufficio per affari che lo riguardano

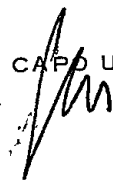
Societa' Portuaria di Collebonati
Elisa e figli Comunisti Perico e Motin
Monorin - via Principale N 109
Mossini di C.

IL CAPO UFFICIO





COMUNE DI CARRARA

UFFICIO DI

Urbanistica

Carrara, li

24/1/75

Si invita il Sig.

a presentarsi al più presto a questo Ufficio per affari che lo riguardano

*Ampliamento fabbricato Vip Rifiori
a mansione di P.G.*

*Mancata visita preventiva da parte
Ufficio Sanitario comunale*

IL CAPO UFFICIO

[Signature]



COMUNE DI CARRARA

UFFICIO TECNICO

[Handwritten mark]

Lavori di ^{ultimazio} Urbanizzazione primaria di cui all'art. 10 comma VP

legge 765 - Ditta Lombardi Elsa via Bigioni Marina

di Carrara - mapp. n° 7713 - 9190 sez. A. f. 74.

COMPUTO METRICO ESTIMATIVO

Carrara, _____

L'INGEGNERE CAPO

Vania

REDATTO DA:

[Handwritten signature]

Per l'accettazione - il titolare della licenza
f.to

Lombardi Elsa

N. d'ordine	INDICAZIONE DEI LAVORI E DELLE PROVVISI	Lunghezza	Larghezza	Altezza	Quantità	Numero corrispon- dente delle analisi	Prezzo	IMPORTARE DEI LAVORI		Annotazioni	
								PARZIALE	TOTALE DA APPALTARSI		
									a corpo		a misura
1	Posa in opera di tubi per canalizzazione acque chiare ecc. Ø 40 ml.				43,50	6/a	4.900,=		213.150,=		
2	Fognature ab.				8	7/a	9.600,=		76.800,=		
3	Illuminazione ml.				43,50	8/a	9.500,=		413.250,=		
4	Marciapiede ml.				43,50	1/a	4.900,=		213.150,=		
5	Segnaletica stradale:										
	a)- linee continue ecc. ml.				43,50	5/a	12,=		522,=		
	b)- passaggi pedonali stop mq.				4	5/b	700,=		2.800,=		
								Sommario	£. 919.672,=		
	Riduzione del 50% in base alla delibera n°1738 del 23/12/1971							"	£. 459.836,=		
	Aumento del 3% per direzione lavori come da Regolamento							"	£. 473.630,=		



COMUNE DI CARRARA

UFFICIO TECNICO

Lavori di Urbanizzazione primaria di cui all'art. 10 comma VP

legge 765 - Ditta Lombardi Elsa via Bigioni Marina

di Carrara - mapp.n°7743 - 9190 sez.A. f.74.

COMPUTO METRICO ESTIMATIVO

Carrara, _____

L'INGEGNERE CAPO

V. ...

REDATTO DA: ...

Per l'accettazione - il titolare della licenza
f.to

Lombardi Elsa

N. d'ordine	INDICAZIONE DEI LAVORI E DELLE PROVVISI	Lunghezza	Larghezza	Altezza	Quantità	Numero corrispon- dente delle analisi	Prezzo	IMPORTARE DEI LAVORI		Annotazioni	
								PARZIALE	TOTALE DA APPALTARSI		
									a corpo		a misura
1	Posa in opera di tubi per canalizzazione acque chiare ecc. Ø 40 ml.				43,50	6/a	4.900,=		213.150,=		
2	Fognature ab.				8	7/a	9.600,=		76.800,=		
3	Illuminazione ml.				43,50	8/a	9.500,=		413.250,=		
4	Marciapiede ml.				43,50	1/a	4.900,=		213.150,=		
5	Segnaletica stradale:										
	a)- linee continuo ecc. ml.				43,50	5/a	12,=		522,=		
	b)- passaggi pedonali stop mq.				4	5/b	700,=		2.800,=		
								Sommario	€ 919.672,=		
	Riduzione del 50% in base alla delibera n°1738 del 23/12/1971							"	€ 459.836,=		
	Aumento del 3% per direzione lavori come da Regolamento							"	€ 473.630,=		

Archit. Felto



COMUNE DI CARRARA

UFFICIO TECNICO

alla copia (4)
*25/1/72

1

Lavori di Imbiancatura muraria di cui all'art 10 comma II.° legge 765-

Ditta Lombardi Elsa

Wapp. 7713-9190 Sez. A. f.° 74

COMPUTO METRICO ESTIMATIVO

Aggiunte 3%

Carrara,

REDATTO DA:

L'INGEGNERE CAPO

Vieno

Spinello fo

413.020 =

N. d'ordine	INDICAZIONE DEI LAVORI E DELLE-PROVVISTE	Lunghezza	Larghezza	Altezza	Quantità	Numero corpo per delle analisi	Prezzo	IMPORTARE DEI LAVORI		Annotazioni	
								PARZIALE	TOTALE DA APPALTARSI		
									a corpo		a misura
1)	Pacci per di tubo per canalizzazione acqua chiara ecc di 40 ml				13.50	6a	4.900		213.150,= v	$ \begin{array}{r} 459836 \\ 1379508 \\ \hline 459836 \\ 13795 \\ \hline 473631 \end{array} $	
2)	Foglia				8	7d	9600		76.800,= v		
3)	Illuminazione?				13.50	8e	9.500		413.250,= v		
4)	Morci piccole				13.50	1a	4.900		213.150,= v		
5)	Sequeltico				13.50	5e	12		522,=		
	1) linee continue ecc				4	5b	700		2.800,=		
	2) Posteggi pedonali ecc								919.672,=		
<p> $\frac{1}{2}$ Riduzione del 50% in base alle deliberazioni n. 1738 del 23/2/21 Aumento del 3% per omissione lavori come da regolamento </p>											
										459.836,=	
										473.630,=	

SERVIZIO DEI CONTI CORRENTI POSTALI

Ricevuta del versamento

di L. (*)

3.000
(in cifre)

di Lire (*)

Tremila
(in lettere)

eseguito da Lombardi Elsa

residente in Marina Carrara

Via Bigioni N. 109

sul c/c N. 22/977 intestato alla

TESORERIA PROV. DELLO STATO

Sezione di Pisa

Addi (1) 22 - 6 - 1971

Bollo lineare dell' Ufficio accettante

Tassa di L.

CARRARA

numerato
di accettazione

878

22 GIU

L'Ufficio di Posta

A

1971

Bollo data

(*) Sbarrare con un tratto di penna gli spazi rimasti disponibili prima e dopo l'indicazione dell'importo.

La ricevuta del versamento in C/C postale, in tutti i casi in cui tale sistema di pagamento è ammesso, ha valore liberatorio per la somma pagata, con effetto dalla data in cui il versamento è stato eseguito (art. 105 - Reg. Esec. Codice P.T.).

La ricevuta non è valida se non porta il cartellino o il bollo rettangolare numerati.

FATEVI CORRENTISTI POSTALI!

Potrete così usare per i Vostri pagamenti e per le Vostre riscossioni il

POSTAGIRO

esente da qualsiasi tassa, evitando perdite di tempo agli sportelli degli uffici postali

28 Sett. 1971

~~14641/985~~

14641/985

Ampliamento e sopraelevazione fabbricato a Marin
di Carrara via dei Bigioni. (Lombardi Elsa) via Bigioni
n°

ALLA SOPRINTENDENZA AI MONUMENTI E
GALLERIE
Lungarno Pacinotti n°46

P I S A

Per il parere di competenza si trasmette il pro-
getto emarginato in oggetto esaminato con esito fa-
vorevole presso l'Uff. Tecnico Comunale alla luce del
P.R.G.C. approvato con D.M. del 2/8/1971.

Si segnala che il medesimo ricade in area di P.
R.G.C. classificata "Zona edilizia F".

IL SINDACO

VR/Gc.

18 Giugno

14641/985

Ampliamento e sopraelevazione fabbricato a
Marina di Carrara via dei Bigioni.

Alla Soprintendenza ai Monumenti e
Gallerie
Lungarno Pacinotti n°46

P I S A

Per il parere di competenza si trasmette il
sottoindicato progetto:

"Lombardi Elsa e Figli residente a Marina di
Carrara via Bigioni n°109 - ampliamento e sopra-
elevazione fabbricato sito all'indirizzo suddet-
to".

EL SINDACO



VR/Gc.

SPETT. LE DITTA LOMBARDI ELSA - VIA BIAVONI, 109 -
MARINA DI CARARRA

Art. 10 comma V° legge 6.8.1967 n° 765 - FABBRICATO IN
VIA DEI BIGIONI - MARINA DI CARARRA

7

In riferimento alla richiesta di licenza di costruzione avve-
nuta in data 27-5-'71 per un fabbricato uso civile abitato
da erigersi in Via dei Bigioni - Marina di C., su terreno di
ca. mapp. 7713-9190 Sez. A f. 74, si comunica che si am-
mette l'opera suddetta ditta è tenuta alla esecuzione o comple-
tamento delle opere di urbanizzazione primaria di pertinenza
che ammontano ad un primo esame all'importo
di L. 459.835,=

Allo scopo di procedere nell'iter per il rilascio della
licenza, si richiede dichiarazione scritta secondo
la quale esposta ditta accetta e si impegna ad assolu-
vere agli obblighi di legge testè elencati -

Si invitano altresì a prendere contatto presso le
competenti sezioni comunali onde concordare le
modalità esecutive circa la adempimento di legge

Il Sindaco

B
LO/cec

- 1 OTT 1971



Andi Jannini

**SOPRINTENDENZA AI MONUMENTI E GALLERIE
PER LE PROVINCE DI PISA, LIVORNO, LUCCA E MASSA CARRARA**

OGGETTO:

Pisa li **27 SET. 1971**
Lungarno Pacinotti, 46 - Telef. 29101-35117

MARINA DI CARRARA:- Amplia-
mento e sopraelevazione
fabbricato propr. LOMBARDI
Elsa in Via dei Bigioni.

Prot. N. <i>14075</i>	Clas. <i>91</i>
Risposta a <i>COMUNE DI CARRARA</i>	Gat.
Allegat. N. <i>1</i>	<i>103</i>
<i>20 SET 1971</i>	
Prot. N. <i>26769</i>	Clas. <i>103</i>

VALENTI-PISA

Monumenti

Al Comune di

CARRARA

p.c;

Al Sig.
Annunziato Vincenzo
Via Bigioni n° 109 - MARINA DI CARRARA

6

Preso visione dell'impegno inviato dal Sig. Annunziato, che si allega in fotocopia per competenza di codesta Amministrazione, si potrà prendere atto di una eventuale approvazione del progetto da parte di codesto Comune.-

2 OTT. 1971

COMUNE DI CARRARA	
UFFICIO	LUCCA
<i>1985</i>	
1 OTT. 1971	

IL SOPRINTENDENTE

Andi

1/10/71

Marina di Carrara li, 10/9/1971

5

All' Ill.mo Sopraintendente ai Monumenti e Gallerie
per le Province di
PISA - LIVORNO - LUCCA e MASSA CARRARA

Rif. nota n° 10843-Posz. Q-t. del 26/7/71. =

OGGETTO: Marina di Carrara-Ampliamento e sopraelevazione
fabbricato di proprietà della Sig/ra Lombardi
Elsa e figli - Via dei Bigioni n° 109. =

A esguito del colloquio gentilmente concessomi
dalla S/V. in data 9/9/71 relativo alla pratica in ogget-
to indicata, dichiaro quanto segue:

io sottoscritto, Annunziato Vincenzo, sottufficia-
le della Guardia di Finanza, marito della proprietaria del
fabbricato Sig/ra Lombardi Elsa, mi impegno formalmente
acchè il manufatto in legno, preesistente nella parte poste-
riore al fabbricato, venga demolito a lavori ultimati e
prima ancora della concessione della licenza di abitabilità.

Nel ringraziare sentitamente per la fiducia
accordatami, accolga i miei più cordiali saluti.

Annunziato Vincenzo

ricevuto

SOPRINTENDENZA AI MONUMENTI E GALERIE	
PER LE PROVINCE DI PISA	
LIVORNO LUCCA E MASSA CARRARA	
11 SET 1971	11
POS NE 97	N° 12348

REPUBBLICA ITALIANA
 SOPRINTENDENZA AI MONUMENTI E GALLERIE
 per le Province di
 PISA, LIVORNO, LUCCA E MASSA CARRARA

arch. Variani
 26 LUG. 1971



Via G. Galgarnò Pacinotti, 46 - Tel. 29101

Prot. 10843 Posiz. 97
 Allegati 2
 Risposta a domanda del 18/6/71

OGGETTO: Manina di farma
Ampliamento e sopraeleva
zione fabbricati per
comparto il n. 109
via dei Bigioni
 Pratica N°.

30 LUG. 1971

• del Comune di farma Montecatini
Sign. Lombardi il n. Via Bigioni n. 109
Manina di farma

È qui pervenuta la domanda sopraccitata con la quale è stato trasmesso il progetto per esecuto in oggetto

Detto progetto interessa il lotto di terreno sito in Comune di farma
 di proprietà Sign. Lombardi il n. Via (o piazza) dei Bigioni

Poiché la località è notificata ai sensi della Legge n. 1497 del 29-6-39 sulla protezione delle Bellezze naturali, questa Soprintendenza, preso in esame il progetto, lo restituisce esprimendo per esso il seguente deliberato di competenza, ai sensi della legge stessa:

~~Non si può in considerazione il progetto~~
~~perché la distanza dal fabbricato del confine~~
~~perpetuo non è rispettata~~
 2 AGO. 1971

COMUNE DI CARRARA	
	Cat. _____
29 LUG. 1971	
Prot. N° _____	Clas. _____

COMUNE DI CARRARA	
UFFICIO URBANISTICA	
Protocollo N. <u>985</u>	
Data <u>31 LUG. 1971</u>	

Si raccomanda nello stesso interesse della S.V. di attenersi scrupolosamente al progetto approvato (oppure in caso di repulsa, di non intraprendere alcuna opera) ad evitare l'applicazione delle sanzioni previste dalla legge.

Vedere nuova lettera
 27.7.71 con Vot. fa e documentazioni
 IL SOPRINTENDENTE

aid. Saman

REPUBBLICA ITALIANA
SOPRINTENDENZA AI MONUMENTI E GALLERIE

5 LUG. 1971

per le Provincie di

PISA, LIVORNO, LUCCA E MASSA CARRARA

Pisa. Lungorno Pacinotti, 49 - Tel. 29101



Prot. 9615 Posiz. 07

Allegati

Risposta a domanda del 18/6/71

N.º

Pratica N.º

OGGETTO: Variaz. di piano
di un fabbricato e pertinenze
fabbricati nel Comune
di Carrara in via dei Bigioni

Fig. Lombardi Elsa Via Bigioni n. 109
Carrara

È qui pervenuta la domanda sopracitata con la quale è stato trasmesso il progetto per l'esecuzione in oggetto.

Detto progetto interessa il lotto di terreno sito in Comune di Carrara
Via (o piazza) dei Bigioni
di proprietà Fig. Lombardi Elm

Poiché la località è notificata ai sensi della Legge n. 1497 del 29-6-39 sulla protezione delle Bellezze naturali, questa Soprintendenza, preso in esame il progetto, lo respinge esprimendo per esso il seguente deliberato di competenza, ai sensi della legge stessa:

Il completamento della pratica richiede che
del progetto di acquisto del terreno su cui
risiede il fabbricato progettato occorre
la quietanza prioritaria espressa dalla Democrazia
Cristiana del Fig. Elm presso la Comune di Carrara
a seguito del provvedimento di n.º 3030 del 19
di Carrara effettuato o di rettifica a
indirizzare al c.p. postale 22/977

20/7/71

Si raccomanda nello stesso interesse della S.V. di attenersi scrupolosamente al progetto approvato (oppure in caso di repulsa, di non intraprendere alcuna opera) ad evitare l'applicazione delle sanzioni previste dalla legge.

COMUNE DI CARRARA

IL SOPRINTENDENTE

VALENTI-PISA

Proto 40 M

Data 10 luglio 1971

REPUBBLICA ITALIANA
 SOPRINTENDENZA AI MONUMENTI E BELLEZZE
 per le Province di
 PISA, LIVORNO, LUCCA E MASSA CARRARA



Ardo Varienari

30 OTT 1971

5 NOV 1971

Prat. N° 11641 Posiz. 98
 Allegati 1
 Risposta a domanda del 28/9/71
 N.° 12041/985

OGGETTO: *variazioni d'opera ed ampliamento e appropriazione nel fabbricato per la via Biagiotti in via Biagiotti*

Pratica N°	CARRARA
30 OTT 1971	103
Prot. N°	11641

del Comune di Carrara

È qui pervenuta la domanda sopracitata con la quale è stato trasmesso il progetto per *verificato in oggetto*

Detto progetto interessa il lotto di terreno sito in Comune di *Carrara*
 di proprietà *Fig. Lombardi Elsa* Via (o piazza) *Biagiotti*

Poiché la località è notificata ai sensi della Legge n. 1497 del 29-6-39 sulla protezione delle Bellezze naturali, questa Soprintendenza, preso in esame il progetto, lo restituisce esprimendo per esso il seguente deliberato di competenza, ai sensi della legge stessa:

Si viene fatta quanto espresso con la lettera del 24/9/71 n. 13045 tenuta presente la condizione suggerita dagli stessi proprietari con la lettera del 10/9/71 per un appiattimento degli usi fatti esistenti lungo il confine del lotto

COMUNE DI CARRARA
 UFFICIO URBANISTICA

Protocollo N. *985*

Data *2 NOV. 1971*

6 NOV 1971
 Si raccomanda nello stesso interesse della S.V. di attenersi scrupolosamente al progetto approvato (oppure in caso di repulsa, di non intraprendere alcuna opera) ad evitare l'applicazione delle sanzioni previste dalla legge.

IL SOPRINTENDENTE

[Signature]

Ditta Lombardi Elsa e Figli

25/5/72 certificato 9: inizio lavori
ricevuto

Tagliando A *Emp. neri* 17/6/72

Dichiarazione di inizio lavori N° 00537

Carrara, li 15/6/72

Al Sig. Sindaco
del Comune di CARRARA

Io sottoscritto Sig. LOMBARDI ELSA
nato a *Comana* residente a *Comana*
attuale intestatario della licenza di costruzione
N. 19 per il progetto approvato in data 20/3/72
dichiaro sotto la mia personale responsabilità in modo
inequivocabile e senza possibilità di errore e di ulter-
iore correzione che ho dato inizio ai lavori di costru-
zione di cui alla citata licenza in data 7/6/72
sotto la direzione tecnica del Sig. *Geom. Volpi Roberto*

La presente dichiarazione ha validità unica ed assoluta ed è dovuta ad uso di tutti gli uffici ai quali la presente spetta per competenza.

COMUNE DI CARRARA
UFFICIO URBANISTICA

F.to *Lombardi Elsa*

Protocollo N. 834 =

Data 17 GIU. 1972

È d'obbligo la restituzione all'Ufficio Urbanistica. La mancata presentazione del tagliando o la sua presentazione senza preventivo ottenimento dell'allineamento comporta ai sensi dell'art. 32 legge 17/8/1942 n. 1150 le sanzioni previste dall'art. 41 della stessa legge modificata dall'art. 13 della legge 6/8/67 n. 765.

147139/6 - 20/72

Lombardi Elsa e Figli
Ditta.....

Tagliando B

Dichiarazione di completamento
copertura

N° 00537

Carrara, li 8 novembre 1972

17 NOV. 1972

Al Sig. Sindaco
del Comune di CARRARA

Io sottoscritto Sig. Lombardi Elsa
nato a Carrara residente a Marina di Co.
attuale intestatario della licenza di costruzione
N. ~~19~~ 19 per il progetto approvato in data 20-3-72
a cui è stato dato inizio ai lavori in data
dichiaro sotto la mia personale responsabilità che i
lavori di completamento della copertura sono giunti a
termine in data 8 novembre 1972 sotto la
direzione tecnica del Sig. Volpi Roberto

La presente dichiarazione ha validità unica ed
assoluta ed è dovuta ad uso di tutti gli uffici ai quali
la presente spetta di competenza.

F.to Lombardi Elsa

È d'obbligo la restituzione all'Ufficio Urbanistica.
La mancata presentazione del tagliando comporta ai
sensi dell'art. 32 legge 17/8/1942 n. 1150 le sanzioni
previste dall'art. 41 della stessa legge modificata dallo
art. 13 della legge 6/8/67 n. 765.

Ditta Lombardi Elsa e Figli

Tagliando C

Dichiarazione di ultimazione
dei lavori

N^o 00537

Carrara, li 18 dicembre 1973

PARZIALE

Al Sig. Sindaco
del Comune di CARRARA

Io sottoscritto Sig. Lombardi Elsa
nato a Carrara residente all' di Carrara
attuale intestatario della licenza di costruzione
N. 19 per il progetto approvato in data 20-3-72
a cui è stato dato inizio ai lavori in data
dichiaro sotto la mia personale responsabilità che i
lavori di cui alla licenza in oggetto sono stati ultimati
in data 18-12-1973 sotto la direzione
tecnica del Sig. Volpi Roberto

La presente dichiarazione ha validità unica ed assoluta ed è dovuta ad uso di tutti gli uffici ai quali la presente spetta per competenza.

COMUNE DI CARRARA

UFFICIO URBANISTICA

Eto

Protocollo N. 19/82

Data 19 DIC. 1973

Lombardi Elsa

È d'obbligo la restituzione all' Ufficio Urbanistica.
La mancata presentazione del tagliando comporta ai sensi dell' art. 32 legge 17/8/1942 n. 1150 le sanzioni previste dall' art. 41 della stessa legge modificata dallo art. 13 della legge 6/8/67 n. 765.



Carrara, li 14.2.975

COMUNE DI CARRARA

RIPARTIZIONE
IGIENE E SANITA'

OGGETTO: Parere visita preventiva.

Prot. 248/500



All'Ufficio Urbanistica
S E D E

e.p.c. Al Titolare della licenza

Si certifica che la nuova costruzione, sita in
Raglia V. Marriandi Carrara V. Bigioni
di cui è titolare il Sig. _____

LOMBARDI ELSA
risponde ai requisiti voluti dalle vigenti disposi
zioni di legge.

Si rimette in esecuzione degli accertamenti di
cui all'art. 5 della licenza edilizia, con riserva
di controllare Smaltimento liquami.

Barghini
L'UFFICIALE SANITARIO
(Prof. G. Barghini)

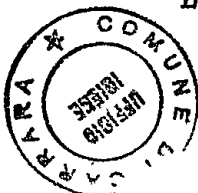

Mg.

COMUNE DI CARRARA
 UFFICIO URBANISTICA
 Protocollo N. 724
 Data 27 MAG. 1972

n° 10 anno 1972
 tagliandi n° 00537

Carrara li. 27 - 5 - 72...

ALL'UFFICIO URBANISTICA DEL COMUNE DI
CARRARA

Il sottoscritto... Dombardi Elsa... residente a
Marina di Carrara... via Bigiani... n° 109
 titolare della licenza di costruzione datata 20-3-72...
 n° 19... per la costruzione¹⁾ di un fabbricato ubicato in
 via Bigiani... n° 109... località Marina di Carrara
 con la presente, a norma dell'art.5 della citata licenza di
 costruzione

RICHIEDE

SOPRALLUOGO DA PARTE DI COTESTO UFFICIO PER DEFINIRE GLI AL-
 LINEAMENTI E CONCEDERE IL NULLA OSTA ALL'INIZIO DEI LAVORI
 PREVIO VERSAMENTO DELLA QUOTA PER DIRITTI D'UFFICIO.

Distintamente

Il titolare della licenza

Dombardi Elsa.....

ANNOTAZIONE DA PARTE DELL'UFFICIO

Il versamento è stato effettuato il giorno 27/5/72 n° 3069
 ed il sopralluogo per l'allineamento è stato eseguito il
 giorno 27/5/72 alle ore 11 da parte del plou
Ubaldo Ubaldo..... (nome e cognome del funzionario).

Lettera di conferma della Prefettura del.....²⁾
 Consegna del certificato da parte di..... il.....

Il Funzionario

1)-Citare l'ultima licenza
 ottenuta

2)- se opera in c.a.

Ubaldo Ubaldo

PROPRIETARIO. *Dombardi Elsa* nato a *Cavara* il *18-11-1922*
residente a *Molina di Cavara* Via *Bigioni* n° *109*

DIRETT. DEI LAVORI. *Volpi Roberto* nato a *Cavara* il *6-7-38*
residente a *Cavara* Via *Le Potriggano* n° *9*

TITOLARE IMPRESA. *Luigi Cavallero* nato a *La Spessa* il *10-3-1933*
residente a *Molina di Cavara* Via *Le. xx Settembre* n° *217/E*

Il presente allineamento è stato condotto sulla scorta delle linee di confine e di proprietà dichiarate sul posto dai titolari della licenza e dal Direttore dei Lavori e delle quali i medesimi si dicono garanti, ed eseguito nell'intento di rispettare in modo esatto le linee di progetto di cui alla licenza di costruzione, intendendosi questo allineamento strettamente conforme alla medesima - salvo contestazioni che debbono essere avanzate e chiarite all'atto dell'allineamento stesso prima dell'ottenimento del nulla-osta di inizio lavori - rimanendo tuttavia impegnati sia i titolari della licenza che il Direttore dei Lavori che l'assuntore dei lavori, al rispetto della licenza di costruzione nei confronti della quale essi sono sempre responsabili ai sensi dell'art. 31 della legge 17. 8. 1942 n° 1150 e successive modifiche.

IL TITOLARE DELLA LICENZA

Luigi Cavallero

L'ASSUNTORE DEI LAVORI

Luigi Cavallero

IL DIRETTORE DEI LAVORI

[Signature]
IL TECNICO
[Signature]

Rif. Richiesta del. 27 - S - 1972
 NULLA OSTA per l'inizio dei lavori di costruzione del fabbrica-
 to sito in. Morino mapp. n° 1113-9190 sez. A. f. 74
 del Sig. Lombardi Elise residente a. Morino
 via. Bignoni n° 109

Tracciate le fondazioni, il proprietario del fabbricato chiede all'Ufficio Urbanistica la visita per l'inizio dei lavori del f. bbricato in oggetto

Vista la nomina:

- 1)- del Direttore dei lavori. Volpi Roberto
 residente a. Carrara viale Petri gnano n° 9
 iscritto all'Ordine o Collegio Geometri. M.S. n° d'ord. 202
- 2)- dell'impresa. Apuana Costruzioni Edili
 residente a. Carrara di Carrara viale xx Settembre n° 267/2

il tecnico comunale. Mel P. recatosi sul posto, ha constatato la rispondenza degli allineamenti al progetto presentato e rilascia NULLA OSTA per il getto delle fondazioni. A maggior chiarimento si riporta lo schema degli allineamenti che il proprietario, il direttore dei lavori, l'assuntore ed il tecnico comunale sottoscrivono.

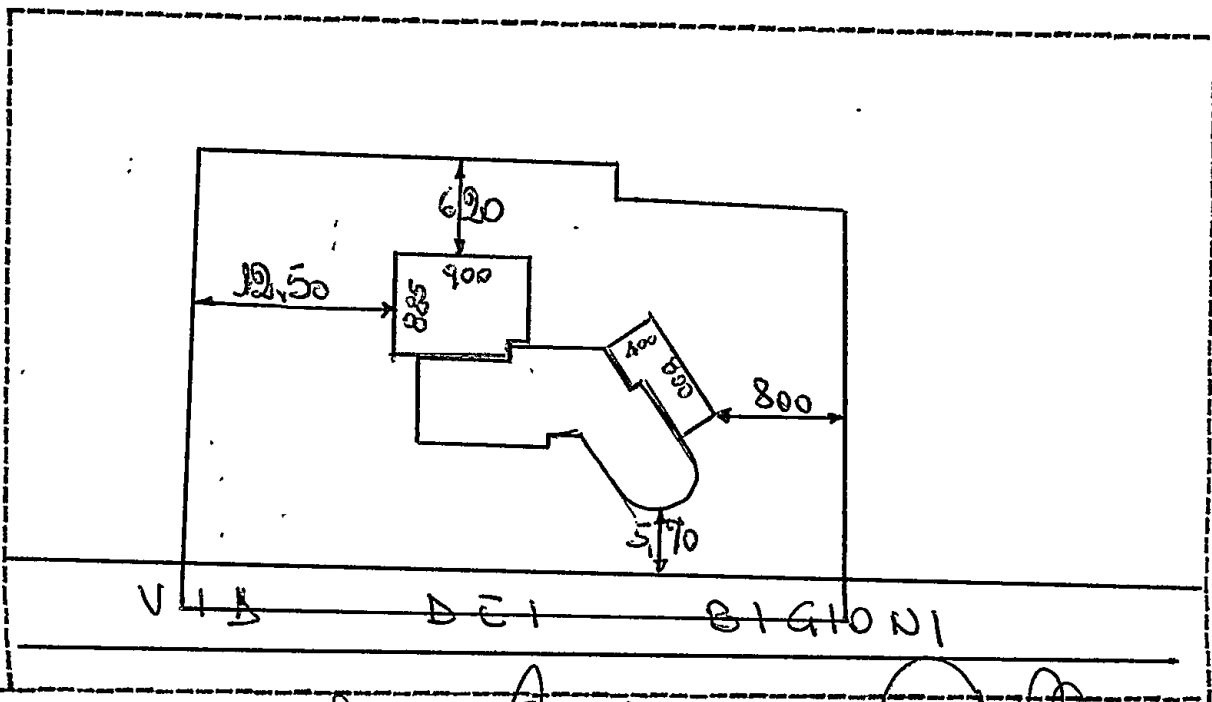

IL PROPRIETARIO. Lombardi Elise
 IL DIRETTORE DEI LAVORI. Volpi Roberto
 L'IMPRESA. Apuana Costruzioni Edili

IL TECNICO
 IL CAPO SEZIONE
 V. e. m. e.

L'INGEGNERE CAPO
 Mel P.

COMUNE DI CARRARA

RIPARTIZIONE URBANISTICA

RELAZIONE :

PROGETTO DI COSTRUZIONE

Lic. n°19 del 20/3/972 intestata a Lombardi Elsa nata a Carrara il 18/11/922 res. Carrara via Bigioni n°109.

Al sig. Sindaco

Sede

Si comunica che in data odierna unitamente all'ass.te Marchi Claudio é stato effettuato sopralluogo in via Bigioni n°109 onde controllare l'ultimazione parziale dei lavori di cui alla lic.edil.n°19 del 20/3/972 dalla quale é emerso che la scala di accesso al piano superiore é stata traslata verso mare di ml.1,10 circa e che la finestra posta in progetto sul prospetto posteriore, non é stata realizzata.

Carrara, 10/5/977

Sopralluogo alle Preture ex testi delle leggi 765

*V. eme
18/5/77*

*U. Lupini
21/5/77*

Lombardi Alfredo

IL RELATORE

Vig. *F. P. Vincenzo*
Ass.te Marchi Claudio

SOPRALUOGHI EFFETTUATI	data	firma
	data	firma
	data	firma
	data	firma
	data	firma

Portulano

Comune di **CARRARA**

POLIZIA MUNICIPALE

VERBALE

DI

ACCERTAMENTO VIOLAZIONE

13

all'articolo

Legge Urbanistica 17-8-1942, n. 1150, modificata ed integrata dalla legge 6-8-1967, n. 765, ed all'art. 15 della legge 28 gennaio 1977, n. 10.

A CARICO DI:

Lombardi Elsa

quale **proprietaria**

nato a **Carrara**

il **18/11/922**

professione

abitante in **Carrara**

Bigioni n°109

Volpi Roberto

quale **direttore dei lavori**

nato a **Carrara**

il **6/7/938**

professione

abitante in **Carrara**

viale Potrignano n°9

Cavaliere Luigi

quale **Assuntore dei lavori**

nato a **La Spezia**

il **10/3/933**

professione

abitante in **Marina di Carrara**

viale XX Sett. 247/e

quale

nato a

il

professione

abitante in

Verbale n. **48/c**

Anno **1977**

L'anno 19 **77** e questo di **10**
del mese di **Maggio** alle ore **10,30**

in **via Bigioni n°109 Marina di Carrara**
il sottoscritt **Portulano Vincenzo**

VIGILE URBANO

ha constatato che **1 persona** a fianco indicat **ha**
dato corso ai lavori di **ampliamento del fabbricato di**
sua proprietà sito in via Bigioni 109

Marina di Carrara

in totale, difformità della concessione edificatoria n. in
in assenza,
data

in parziale, difformità della concessione edificatoria n. **19** in
data **20/3/972**

Sono state eseguite le seguenti opere:

La scala di accesso al piano superiore, è stata
traslata verso mare di ml. 1,10 circa e che la
finestra posta in progetto sul prospetto
posteriore, non è stata realizzata.

Del fatto fu esteso il presente processo verbale e la contestazione
fu fatta parlando con **la stessa.**

Visto: IL COMANDANTE
Baratta Elis

VIGILE

Portulano Vincenzo

COMUNE DI CARRARA

1/4. All. III. mo. Sig. **PRETORE** di

Prot. N° **16061**

All. III. mo. Sig. **SENDACO**

Carrara

SEDE

Si trasmette il presente verbale di accertamento per i provvedimenti
di competenza.

il **20/5/977**

IL COMANDANTE

Portulano
Comune di CARRARA
POLIZIA MUNICIPALE

VERBALE
DI
ACCERTAMENTO VIOLAZIONE
13

all'articolo
Legge Urbanistica. 17-8-1942, n. 1150, modificata ed integrata dalla legge 6-8-1967, n. 765, ed all'art. 15 della legge 28 gennaio 1977, n. 10.

A CARICO DI:
Lombardi Elsa

quale proprietaria
nato a Carrara
il 18/11/922
professione
abitante in Carrara
Bigioni n°109
Volpi Roberto

quale direttore dei lavori
nato a Carrara
il 6/7/938
professione
abitante in Carrara
viale Potrignano n°9
Cavaliere Luigi

quale Assuntore dei lavori
nato a La Spezia
il 10/3/933
professione
abitante in Marina di Carrara
viale XX Sett. 247/e

quale
nato a
il
professione
abitante in

Verbale n. 48/c Anno 1977

L'anno 1977 e questo di 10
del mese di Maggio alle ore 10,30
in via Bigioni n°109 Marina di Carrara
11 sottoscritt. 0 Portulano Vincenzo

VIGIL E URBANO

ha constatato che 1 persona a fianco indicat. 2 ha
dato corso ai lavori di completamento del fabbricato di
sua proprietà sito in via Bigioni 109
Marina di Carrara

- in totale difformità della concessione edificatoria n. _____ in
in assenza _____ data _____
 in parziale difformità della concessione edificatoria n. 19 in
data 20/3/972

Sono state eseguite le seguenti opere:

La scala di accesso al piano superiore, è stata
traslata verso mare di ml. 1,10 circa e che la
finestra posta in progetto sul prospetto
posteriore, non è stata realizzata.

Del fatto fu esteso il presente processo verbale e la contestazione
fu fatta parlando con la stessa.

Visto: IL COMANDANTE
Baratta Elis

IL VIGILE

Portulano Vincenzo

All'III.mo Sig. PRETORE di

Carrara

All'III.mo Sig. SINDACO

SEDE

Si trasmette il presente verbale di accertamento per i provvedimenti
di competenza.

R 20/5/977

IL COMANDANTE
Baratta Elis