

9 DIC. 1970

VARIANTE PLANIMETRICA E DI UBICAZIONE
DEI FABB. DI PROP. DEI SIG. TELADA GIACOMO
E CLARICE. **VARIANTE di**
POSIZIONE

N

FOGLIO 85 SEZ. A RAPP. 1/2000

V. AVENZA
MARE

VIALE DELLE PIHETE

APPROVATO

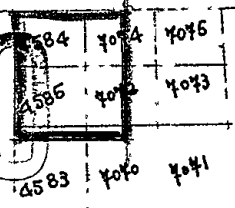

30 DIC. 1970

CO. *[Signature]*

VIALE LITORAHEO

4341
Approvato dal Sindaco alle condizioni
Indicate nel permesso di costruzione
N° 9160 del 20/12/1970

L'ING. CAPO *[Signature]*



VIALE DELLE PIHETE

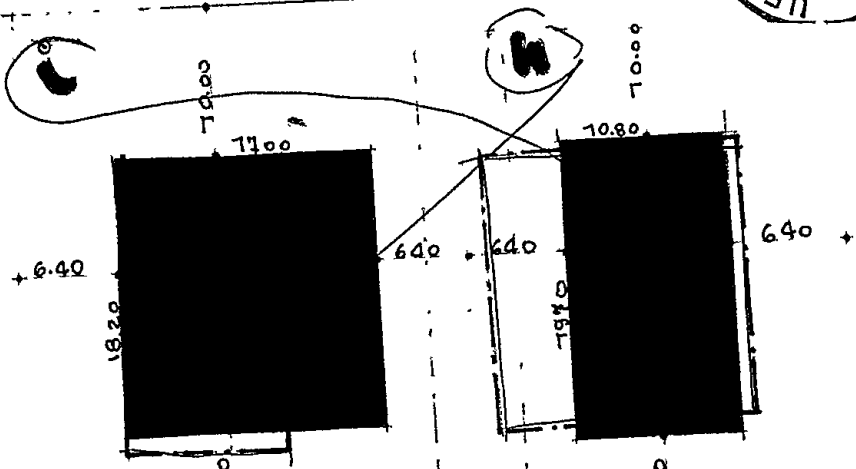

PLANIM. RAPP. 1:5

64.00

13.00

+ 640

+ 640

+ 700

e

80.00

m

64.00

60.00

Dott. Ing. Nicola Donatelli

[Signature]