

M
Studio di Architettura MARTELLI

Via 23 Settembre 210
05100 Carrara (Pr) - Tel. +39 0586 761070
www.studioarchitetto.it

Via 23 Settembre 210
05100 Carrara (Pr) - Tel. +39 0586 761070
www.studioarchitetto.it

Ubicazione: **Comune di CARRARA**
Loc. Marina di Carrara, Via Nazario Sauro n° 71

Richiedente/r: **Soc. Cappetta s.r.l.**

Progetto di: **Frazionamento di Unità immobiliare ad uso civile abitazione**
in due unità immobiliari ad uso civile abitazione

Contenuto Tavola: **PROGETTO: pianta piano terra, prospetti e sezioni**
tabelle superfici e volumi

Progettista: **Architetto Roberto MARTELLI**
iscritto al n. 229 dell'Ordine degli Architetti
della provincia di Massa Carrara

Dati catastali: fg. 103 - 667
map. 382
Sub. 4

Data: 15.07.07
Scala disegno: 1:100
N. Tavola: **2**

Indice: Tipo di variante: **REDAZIONE** Data / Nome: **2**

COMUNE DI CARRARA
23 LUG. 2007
*

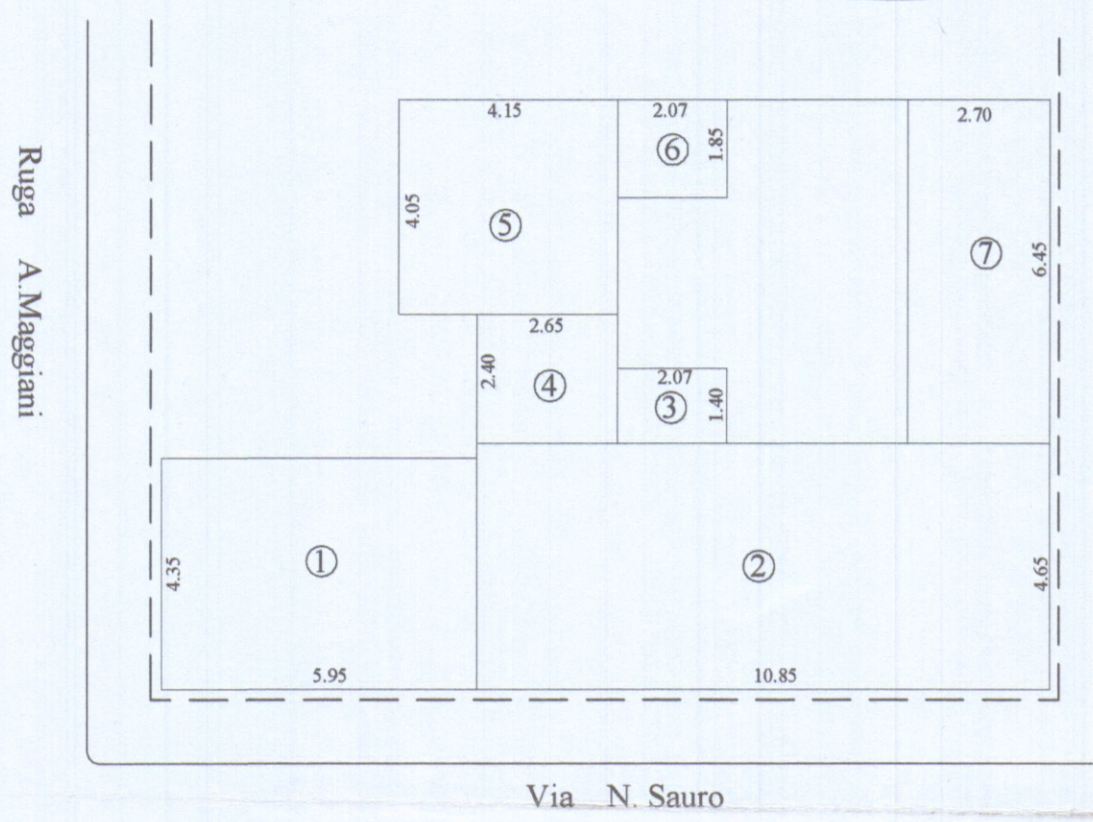

N	dimensioni	SUL	H	VOLUME
1	mt 5.95 x 4.35	mq 25.90	mt. 3.70	mc 95.80
2	mt 10.85 x 4.65	mq 50.45	mt. 3.70	mc 186.60
3	mt 2.07 x 1.40	mq 2.90	mt. 2.75	mc 7.95
4	mt 2.65 x 2.40	mq 6.36	mt. 2.75	mc 17.49
5	mt 4.15 x 4.05	mq 8.20	mt. 3.70	mc 30.34
6	mt 2.07 x 1.85	mq 3.85	mt. 2.75	mc 10.58
7	mt 2.70 x 6.45	mq 17.40	mt. 2.55	mc 44.37
TOTALE		mq 115.10	mc 393.00	

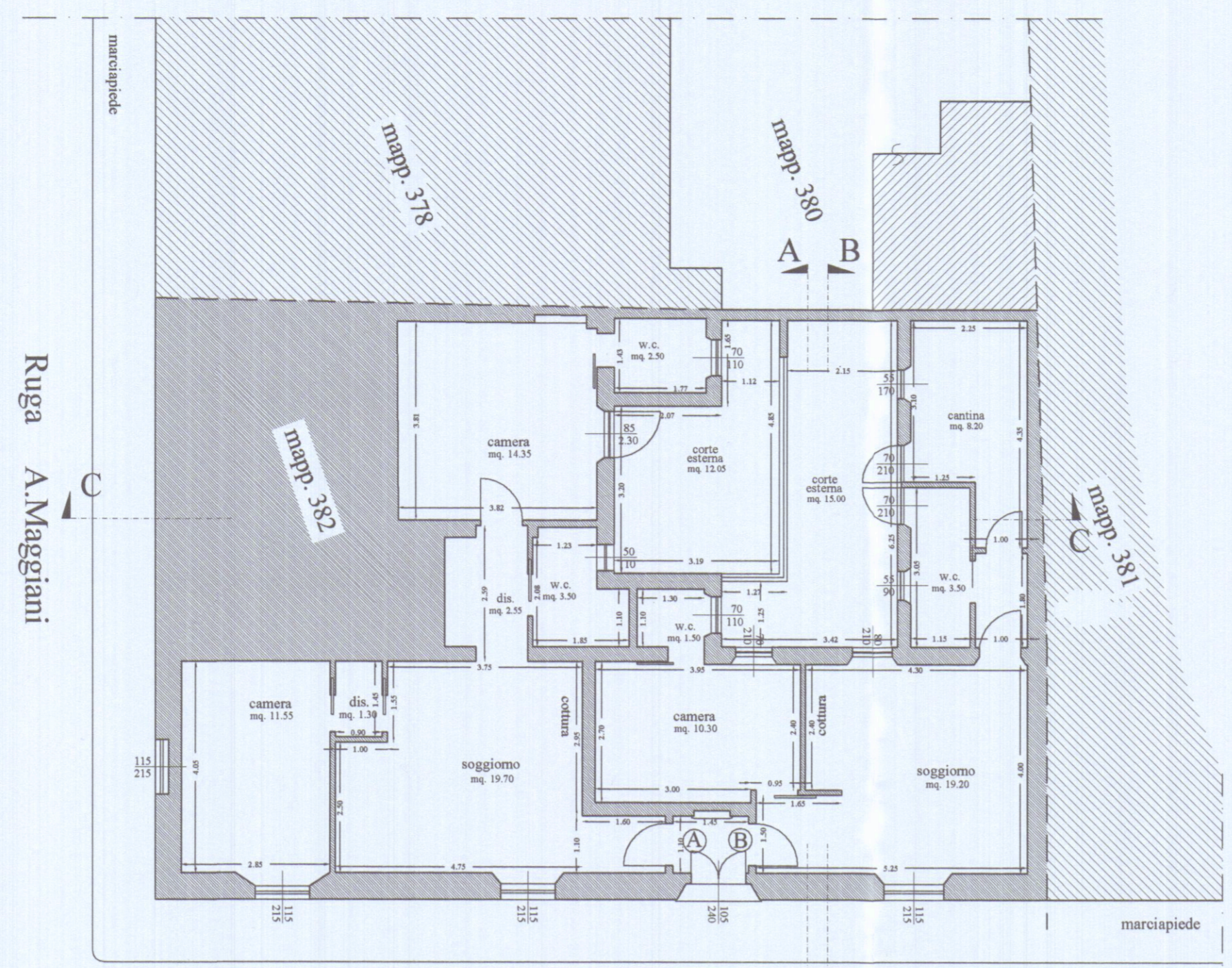

Via N. Sauro A' B'
PIANTA PIANO TERRA

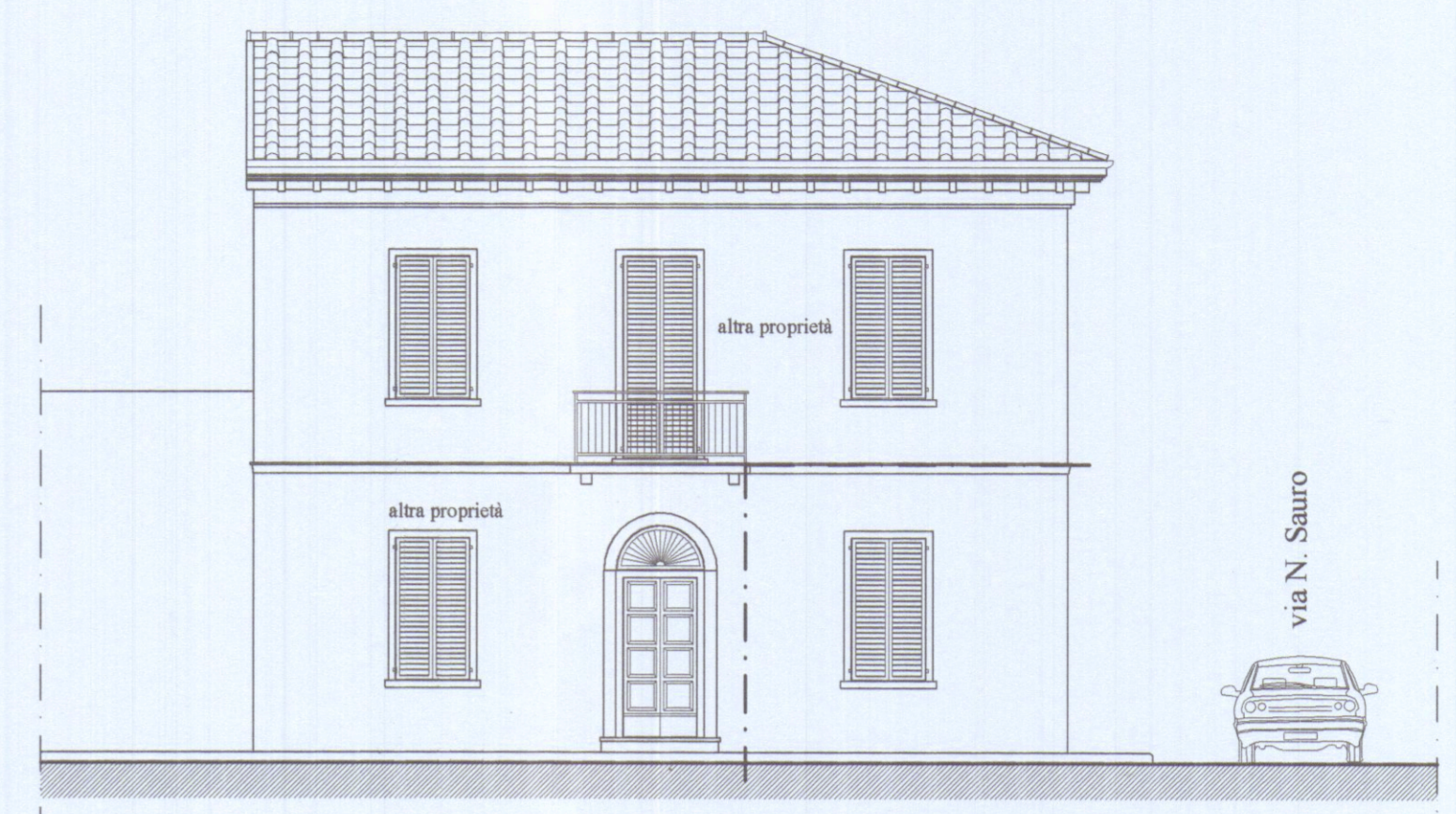

PROSPETTO SU RUGA A. MAGGIANI

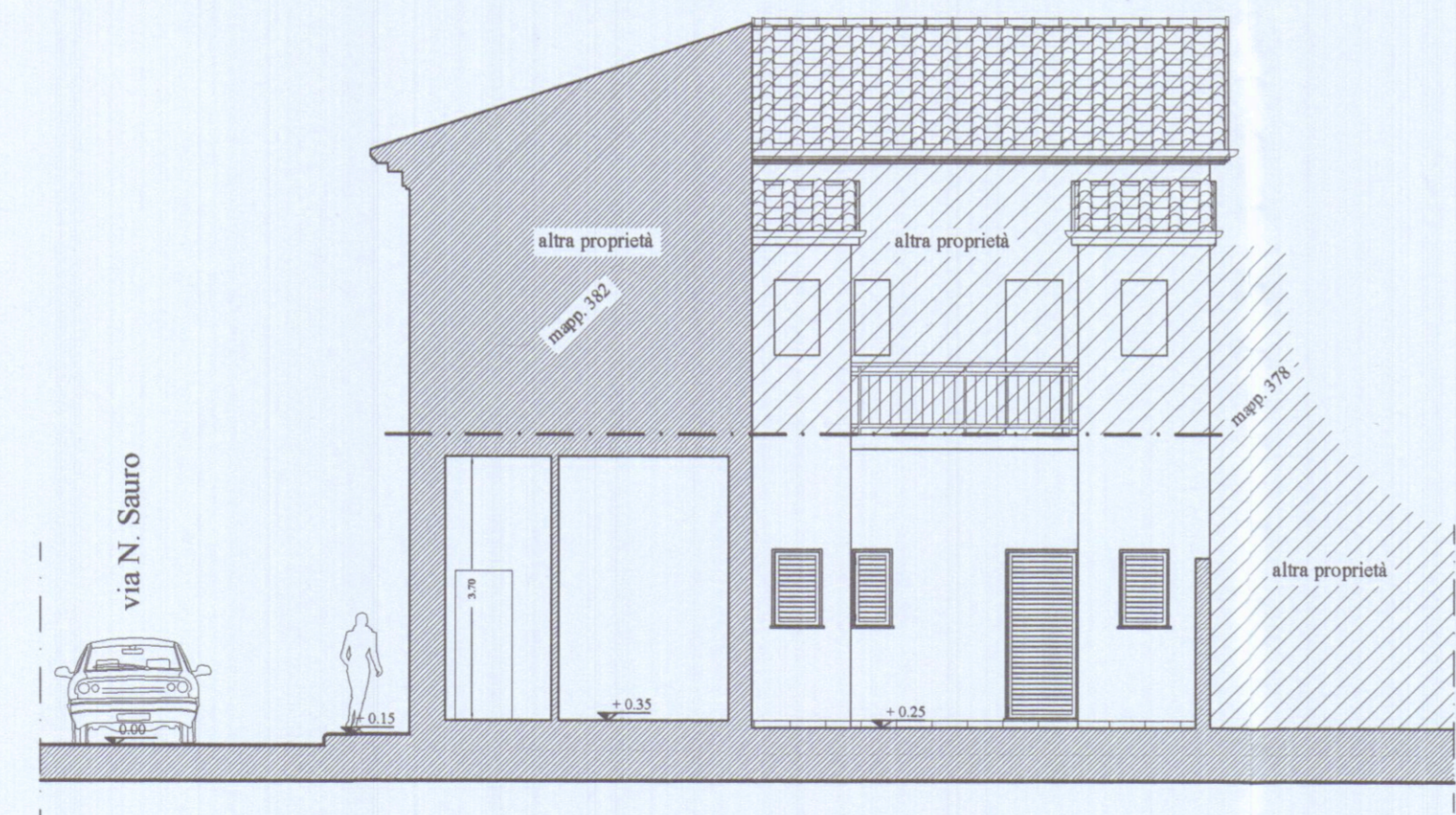

SEZIONE A - A'

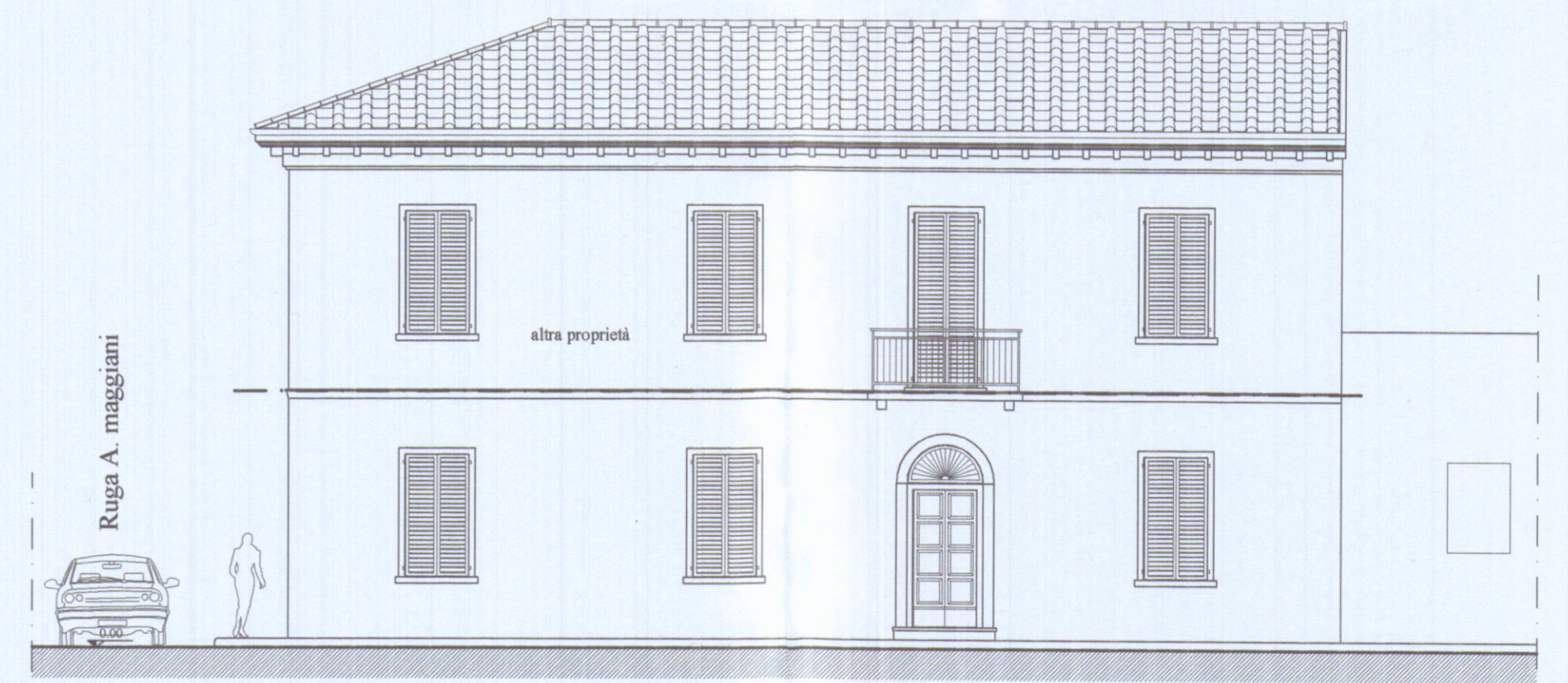

PROSPETTO SU VIA NAZARIO SAURO

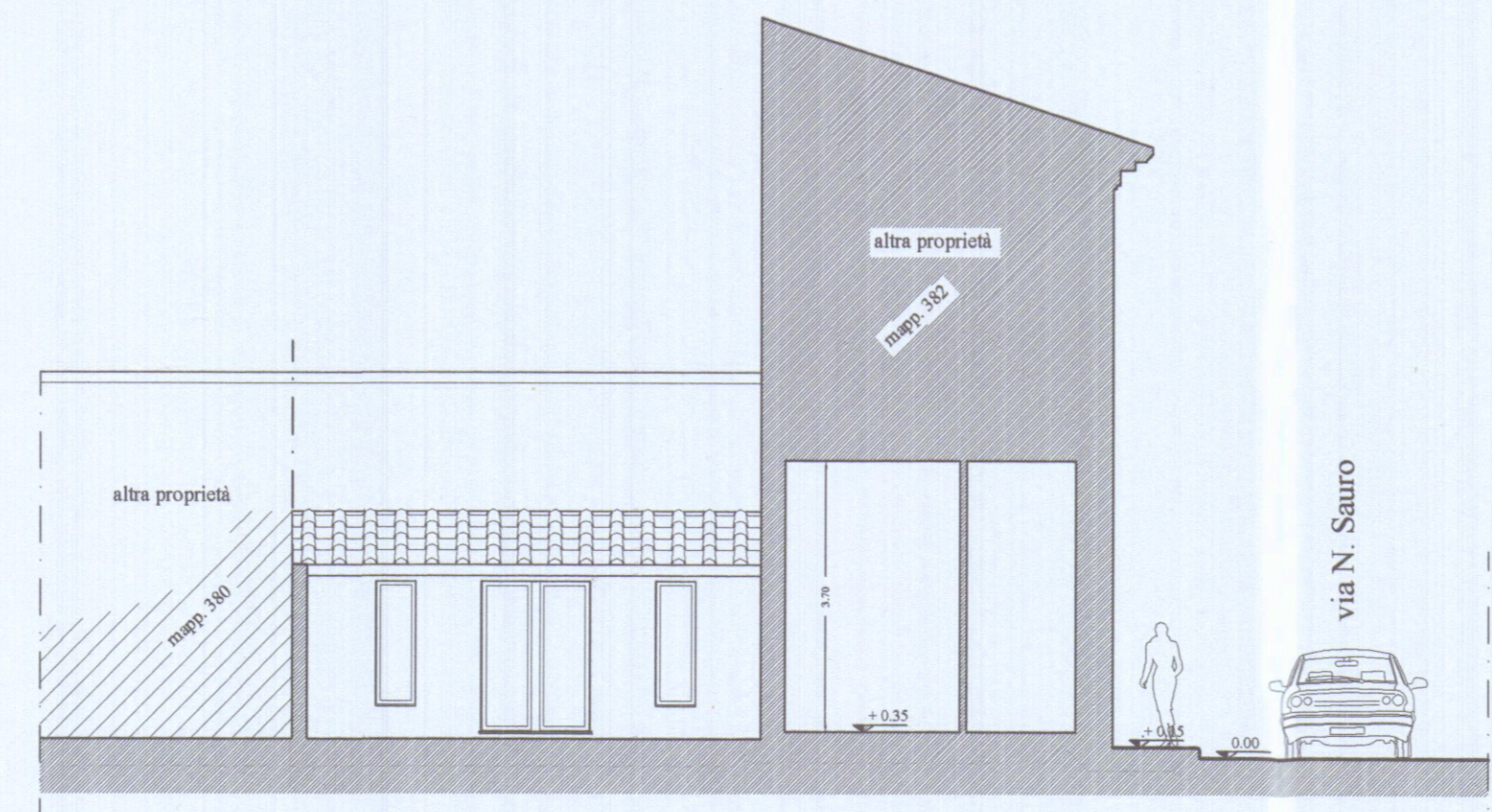

SEZIONE B - B'

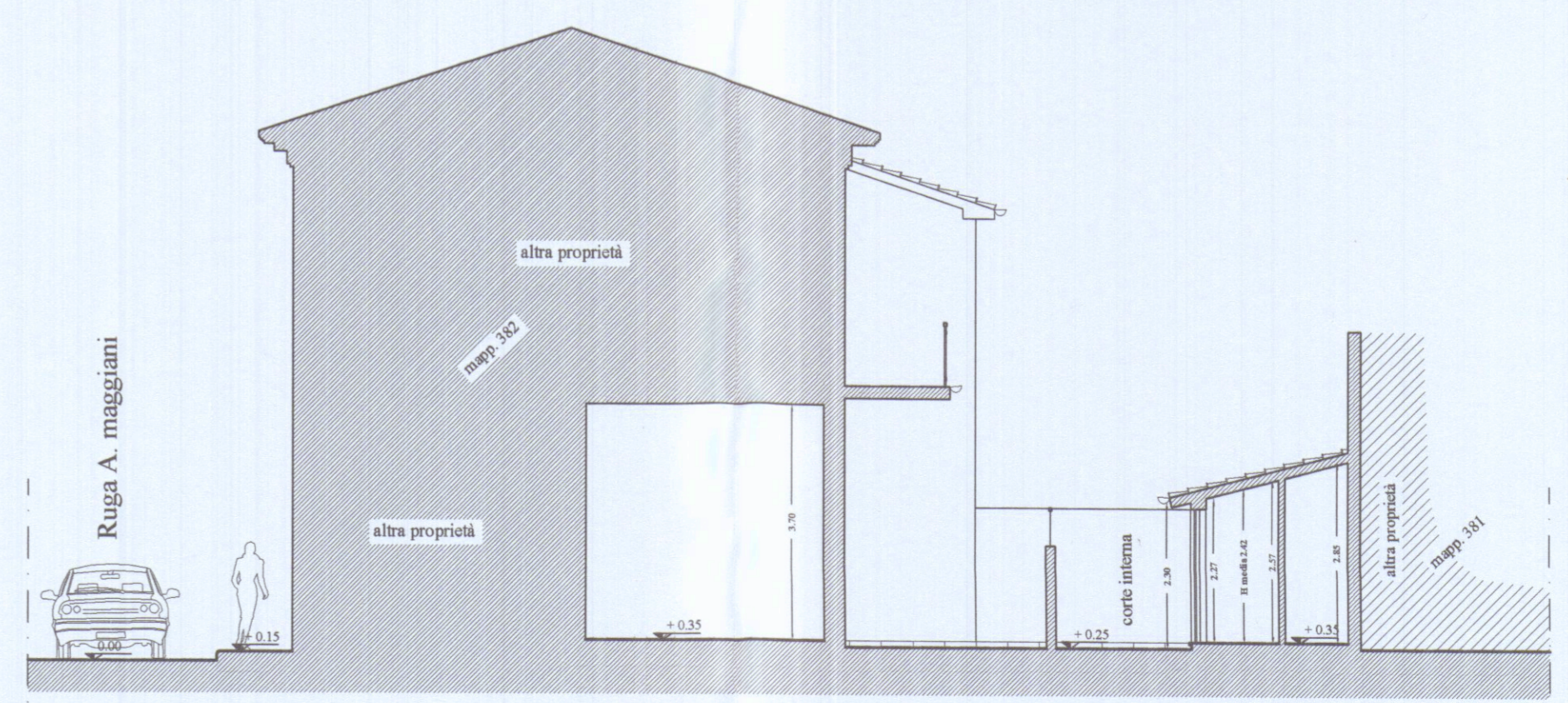

SEZIONE C - C'