

COMUNE DI CARRARA

Scheda informativa per nuovi insediamenti industriali, ampliamenti o adattamenti di opifici già esistenti

DITTA (nome o ragione sociale) GAHNA PLAST
 ATTIVITÀ LAVORAZIONI MATERIE PLASTICHE
 SEDE LEGALE AVENZA VIA MURLUNGO
 INDIRIZZO

DATI SUL CICLO TECNOLOGICO, SULLE ATTREZZATURE E SUL PERSONALE

1) Titolo per il quale si procede alla costruzione (cancellare la parte che non interessa):

~~nuovo impianto, ampliamento potenzialità di impianto esistente, trasferimento di impianto già esi-~~
~~stente nel Comune di~~ Via

estensione dell'attività a nuova produzione o lavorazione e altre causali

2) Destinazione dei nuovi locali (allegare planimetria generale scala 1/2.000 e disegni in pianta e sezione
 scala 1/100 con indicato sul disegno l'uso del locale) FABBRICATO UTILIZZATO

PER POTENZIARE LA PRODUZIONE SVOLTA NEI LOCALI
GIÀ ESISTENTI

3) Ciclo tecnologico; (schema a blocchi dell'impianto con descrizione delle principali operazioni del pro-
 cesso produttivo e specificare le lavorazioni a ciclo continuo e discontinuo)

Processo di rannallimento di fogli in ABS e polistirolo
 tramite un ventello e resistenze ceramiche. Raggiunte
 la temperatura richiesta, i fogli vengono posti
 in apposite forme al fine di ottenere i manufatti
 desiderati. Il processo di raffreddamento nelle operazioni
 dove è richiesto, avviene e viene chiuso tramite una
 apparecchiatura refrigerata. Gli sfaldi di lavorazione vengono
 inviati alla ditta fornitrice, una parte può essere
 riutilizzata in alcuni cicli dello stesso sistema, tramite
 triturazione in piccoli indus frammentare.

4) Macchinari, attrezzature tecniche ed impianti (distintamente per singoli reparti indicandoli anche nei disegni in pianta scala 1/100 ed allegare nome delle Ditte fornitrici e opuscoli illustrativi)

Macchinari già esistenti:

1 temporizzatore elettronico

1 compressore

1 apparecchiatura refrigerante

1 termoregolatore

5) Materie prime e ausiliarie che vengono impiegate

- eventuale utilizzo di ABS

- polistirolo

6) Prodotti finiti stampi per chiusure (eventualmente sarà possibile costruire altri tipi di contenitori)

7) Potenzialità produttiva massima prevista del nuovo impianto 100 q.li polistirolo
el mese

Potenzialità produttiva dell'impianto precedente 250 q.li el mese

8) Fonte approvvigionamento idrico utilizzata solo per servizi igienici
o acqua condotta comunale

Consumo giornaliero previsto

9) Impianti per la produzione di acqua calda, vapore e riscaldamento N° Tipo

acqua calda per servizi

Uso

Combustibile impiegato rimborsato dal cliente
delle macchine in funzione (caminetti, focolari etc)

10) Forza motrice disponibile: Kw 250

11) Numero totale dei lavoratori occupati precedentemente 2

12) Numero totale dei lavoratori che saranno occupati nel nuovo impianto:

Dipendenti	M	F	Giornalieri	Turnisti	Minori 18 anni	Altro
Dirigenti			1			
Operai	5	2	7			
Apprendisti			2			
...	1	1	2			

REGIONE TOSCANA
COMITATO REGIONALE CONTRO L'INQUINAMENTO ATMOSFERICO

Mod. A

STABILIMENTO <u>GAMMA PLAST</u>		Numero d'ordine (lasciare in bianco)
Indirizzo <u>VIA MURLUNGO 12/A</u>		
Ragione sociale <u>Soc. DI FATTO</u>		
Superficie stabilimento: <u>mq 200</u>	Personale addetto: _____	unità <u>9</u>
Settore: <u>ARTIGIANATO</u> <input checked="" type="checkbox"/> <u>INDUSTRIA</u> <input type="checkbox"/> <u>COMMERCIO</u> <input type="checkbox"/>		
Attività svolta <u>PRODUZIONE CONTENITORI IN PLASTICA PER ABRASIVI</u>		ZONA <u>A</u> <input checked="" type="checkbox"/> B <input type="checkbox"/>

Al sensi della legge 13 luglio 1966 n. 615 e del relativo regolamento d'esecuzione (D.P.R. 15 aprile 1971 n. 322) il sottoscritto RADICHI ORESTE quale legale rappresentante della ditta GAMMA PLAST proprietaria dello stabilimento industriale sito in VIA MURLUNGO 12/A Comune di CARRARA Provincia di VISSA CARRARA dichiara che a causa dell'attività svolta all'interno dello stabilimento si verificano le seguenti emissioni:

CLASSIFICAZIONE	TIPO	ORIGINE
NON SI VERIFICA NESSUN TIPO DI EMISSIONE		

Allega alla presente n. 4 elaborati tecnici che sono stati redatti e firmati da GEOM. BUELIANI iscritto all'Albo dei GEOMETRI (MS) col n. 412, che qui di seguito si elencano:

- All. n. 1: planimetria generale scala 1:2.000;
- All. n. 2: pianta dello stabilimento scala 1:.....;
- All. n. 3: relazione tecnica sullo stabilimento;
- All. n. 4: relazione tecnica sulle emissioni.

CARRARA, il 23.06.82

[Handwritten signature]

- timbro della ditta
- timbro e/o nome del legale rappresentante della ditta
- firma del legale rappresentante della ditta

SCARICHI IDRICI

PRAT. N°	1684
PROT.	10984

DITTA GAMMA PLAST SEDE LEGALE VIA MARLUNGA

INDIRIZZO

~~Caratteristiche chimico-fisiche dell'effluente idrico~~

NON ESISTE NESSUN TIPO DI SCARICO IDRICO
DERIVANTE DALLA LAVORAZIONE SVOLTA

Portata dell'effluente

Corpo ricettore

Se confluisce in un impianto di depurazione indicare il principio di funzionamento

Tempi necessari per la manutenzione

Frequenza delle manutenzioni

Specificare le modalità operative assunte durante le fermate dell'impianto di depurazione

Indicare gli inquinamenti presenti negli effluenti in ingresso all'impianto di trattamento

Citare i sistemi di controllo asserviti ai parametri dell'effluente

Quantità ed usi dell'acqua immessa nel sistema

Destinazione dei fanghi

RIFIUTI SOLIDI

PRAT. N°	1604
PROT.	10984

DITTA SEDE LEGALE

INDIRIZZO

Qualità del rifiuto:

- a) contiene sostanze inerti
- b) contiene sostanze biodegradabili
- c) contiene pesticidi
- d) contiene metalli pesanti
- e) contiene olii minerali e idrocarburi
- f) contiene materie sintetiche
- g) contiene altre sostanze

Quantità del rifiuto prodotto al giorno

Recapito dello scarico solido

Periodicità dello scarico

Se è previsto un impianto di smaltimento indicare il principio tecnologico di funzionamento

Tempi e frequenza della manutenzione dell'impianto di smaltimento

Sistemi di controllo

1) Impianti elettrici (tipo) SCATO LATO A SICUREZZA CANALINE

Sistemi di tensione presenti

2) È previsto o esiste l'impianto di messa a terra (D.P.R. 27-4-1955, n. 547) SI NO

3) Impianti di illuminazione normali e sussidiari. Tipo A NEON

4) Nello stabilimento esiste impianto generale di protezione contro le scariche atmosferiche (D.P.R. 27 aprile 1977, n. 547) SI NO

5) Locali provvisti di impianti di aerazione e ricambio d'aria ambiente (numero di ricambi di aria all'ora) ricambi dovute alle finestre

6) Impianti aventi lo scopo di impedire o ridurre la diffusione negli ambienti di lavoro di polveri, gas, vapori o fumi nocivi (portata degli aspiratori, n. punti di aspirazione, dimensione delle prese d'aria).
Compilare il mod. 1 nessuno

7) Sistemi di smaltimento dei liquidi generati nel processo produttivo e presenti nell'ambiente di lavoro nessuno in quanto non viene utilizzato e come per es. lavativi

8) Impianti di sollevamento (specificare il numero, il tipo, l'ubicazione e le portate) un letto sollevatore diesel montato 10 q.li

9) Ascensori e montacarichi (specificare il numero, il tipo e la categoria)

10) Mezzi antincendio: impianti fissi 2 idranti da 45 mm N°
idranti da 70 mm N° mezzi mobili N° estintori portatili N° 10 Tipo a Truvere

11) Radiazioni non ionizzanti (NIR)

Dichiarare se sono utilizzate attrezzature, sorgenti, processi che fanno uso di NIR (radiofrequenze, microonde, laser, ultravioletti, ultrasuoni *) NESSUNA

12) Radiazioni ionizzanti

Detenzione impiego di sorgenti sigillate

Detenzione impiego di sorgenti non sigillate

Detenzione impiego di apparecchi generatori di radiazioni ionizzanti

13) Sistemi di insonorizzazione passiva previsti sulle macchine, sugli impianti e nei locali

Nessun sistema di insonorizzazione dato al minimo e saltuario dell'unica macchina in uso (un'auto).

14) ESISTONO LOCALI SEMINTERRATI (nel caso specificare la destinazione d'uso)

15) Altri impianti particolari

**PER SOSTANZE E MATERIALI IN DEPOSITO E LAVORAZIONE DEL TIPO
SOTTO ELENcato RIEMPIRE IL MODULO 2**

1) ESPLOSIVI (R.D. 635 del 6-5-1940)

2) SOSTANZE INFIAMMABILI allo stato liquido o gassoso (D.M. 22-12-1958)

3) POLVERI INFIAMMABILI (D.M. 22-12-1958)

4) SOSTANZE TOSSICHE (R.D. 9-1-1927, n. 147)

5) GAS COMPRESSI

6) SOSTANZE RADIOATTIVE

SMALTIMENTO ED ABBATTIMENTO INQUINANTI

— Inquinanti gassosi e polverulenti: riempire mod. A. B. C. del CRIAT allegando il progetto del sistema di abbattimento.

— Inquinanti liquidi: per nuovo insediamento presentare domanda in carta da bollo come prescritto dalla Legge 319 del 10-5-1976 e successive modificazioni e riempire mod. 3; nel caso di modifiche presentare dichiarazione con gli estremi della domanda già presentata.

— Rifiuti solidi (specificare la natura): riempire mod. 4.

Il sottoscritto RADICCHI ORESTE, quale legale rappresentante della Ditta CAMMA PLAST, proprietaria dello stabilimento sito in VIA MURLUNGO, Comune di CARRARA Provincia di MASSA CARRARA

dichiara di aver compilato quanto sopra. Si impegna, inoltre, di comunicare immediatamente ogni eventuale variazione di materie prime, del ciclo produttivo, delle emissioni e degli scarichi.

Allega alla presente N° 3 elaborati tecnici che sono stati redatti e firmati da GEOM. BUCIANI AUDO iscritto all'Albo dei GEOMETRI (MS) col N° 412.

FIRMATO



COMUNE DI CARRARA

com.	10984
prot.n° urb.	1604

Oggetto: COSTRUZ. CAPANNONE IND.

.....

Al Presidente dell'USL n°2

S E D E

Si invia pratica relativa progetto di costruzione ~~ampliamento~~
della Ditta CANNAPIAST
sita in Via MURUMED Loc. AVENZA
Si chiede il parere di competenza di questa U.S.L.
Si allega: scheda informativa; n° 3 copie disegni.

L'Assessore



FOTOGRAFIE RELATIVE AL TERRENO
DI PROPRIETA': "GAMMA PHST"
di Radicchi, Creste e Di Mucci Rita
FORMATO: 20x25

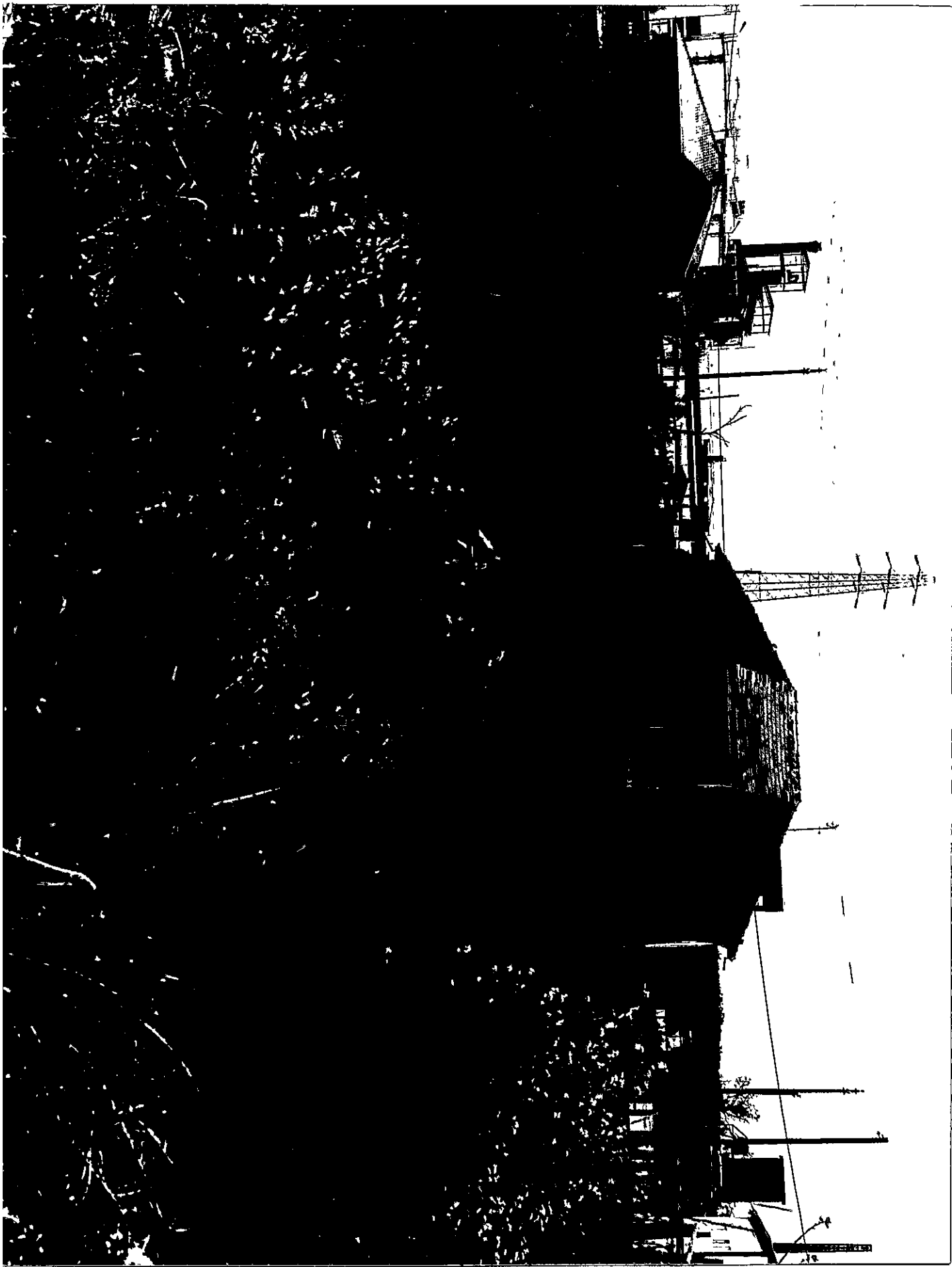

Geom. BUCCHIANI
MARINA DI MASSA
Tel. 21544

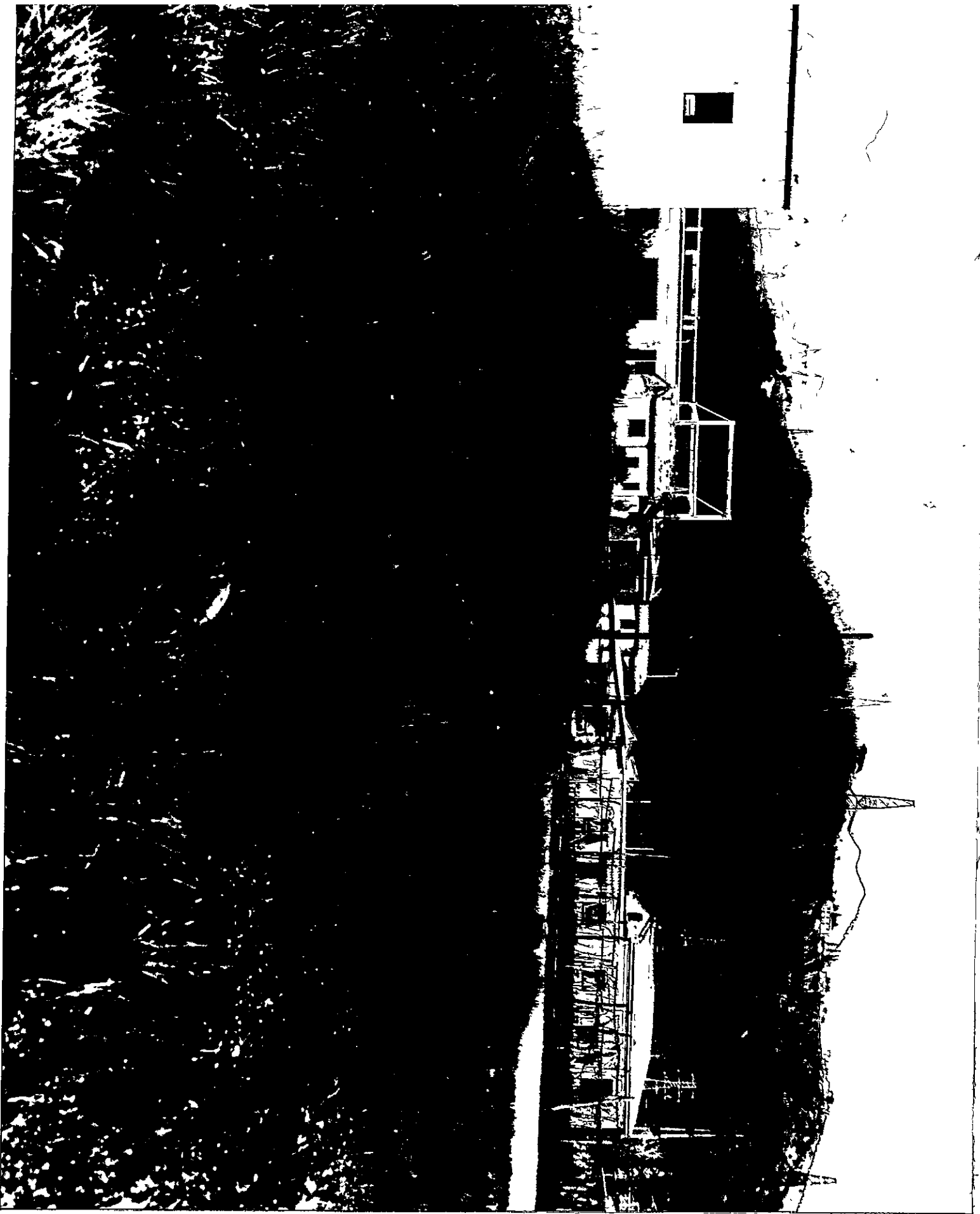

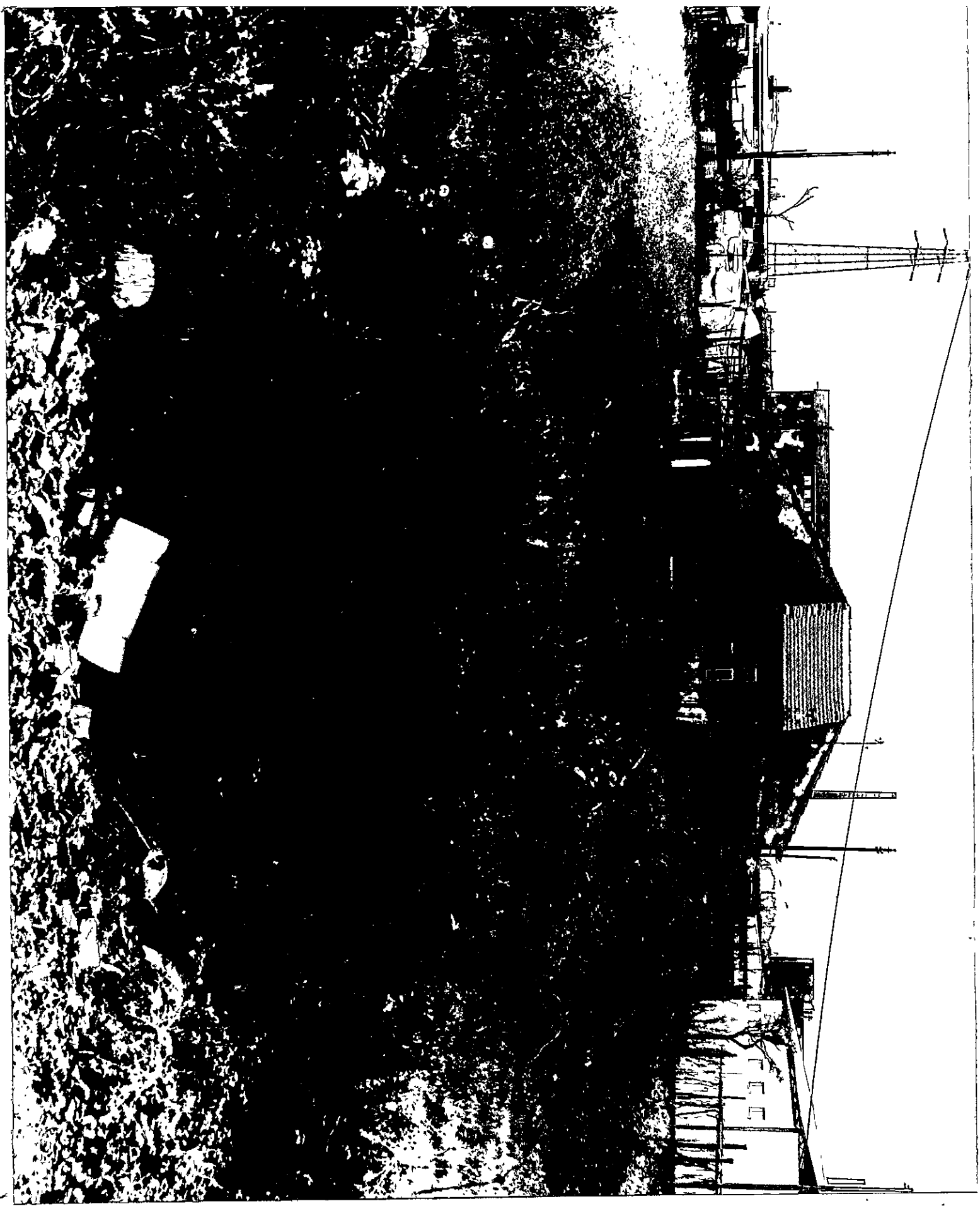



COMUNE DI CARRARA

- Ripartizione Igiene e Sanità -

Diritto rimborso stampati L. 100

RELAZIONE IGIENICO SANITARIA

(allegato al progetto de _____)

Costruzione posta in FUENZA (CARRARA) Via MURLUINO 12/2 ZONA INDUSTRIALE
di proprietà di RADICCHI E C

A) - LIQUAMI

1) - **Cucina:** l'acquaio sarà munito di sifone idraulico _____
Le acque luride verranno allontanate a mezzo di _____
e convogliate in _____

2) - **Gabinetto:** sarà a caduta diretta _____; a W.C. con cassetta di cacciata di l. 1.15
I tubi di caduta saranno in ACCIAIO, collocati in appositi cassonetti, e prolungati sopra
il tetto (a incasso per) almeno m. _____
Le pareti verranno impermeabilizzate fino a m. 2.50 CON PIASTRELLE DI CERAMICA
I W.C. saranno forniti singolarmente di chiusura idraulica a tenuta _____
I tubi di cacciata saranno sempre e adeguatamente isolati dal tubo di acqua potabile;
I liquami saranno: 1) immessi direttamente nella fogna comunale secondo le norme proposte dal Rego-
lamento comunale (si allega progetto con sezioni dei tubi, pendenze, pozzetti di raccordo ecc.)
2) convogliati provvisoriamente in un pozzo a tenuta a due camere, distanti dalla casa m. _____
3) in una fossa settica a due camere.

Dimensioni delle fosse settiche:

	1ª camera	2ª camera	3ª camera	4ª camera
larghezza				
lunghezza	1.90	0.95		
altezza (utile)	1.80	1.80		

I liquami chiarificati verranno convogliati in una fossa a perdere (o in un'impianto di sub-irrigazione con superficie perdente di mq. 4 a persona/vano.
L'altezza della fossa a perdere sarà di m. 1.90 tenuto conto dell'altezza della falda freatica;

Le fosse settiche e le fosse a perdere saranno impermeabilizzate sul fondo; non saranno messe in comunicazione con le falde sottostanti SI.

Le fosse a perdere distano m. 10,00 dalle fondamenta dell'abitazione.

Altre notizie:

TRATTATI DI STABILIMENTO INDUSTRIALE PER LA LAVORAZIONE DELLA PLASTICA "GAMMAPLAST" DI RADIADICCHARE C

I gabinetti interni saranno aereati mediante 2 canne: 1 canna della sezione di ϕ 40 di ventilazione munita di aspiratore che arriva fino a _____, 1 canna di ventilazione statica di sezione _____; la porta sarà elevata dal pavimento di cm. _____ o munita di griglie in basso con apertura posta a m. _____ dal pavimento.

B) - APPROVVIGIONAMENTO IDRICO

Avviene direttamente 1) - dall'acquedotto SI con serbatoi _____ coperti che alimentano anche la cucina _____ non alimentano la cucina _____

2) - da un pozzo _____ 3) - _____
Il pozzo distante dalla casa m. _____; dalla fossa settica m. _____; dalla fossa a perdere m. _____
Il pozzo è fondo m. _____; è a valle _____; a monte _____; dal pozzo nero _____ fossa settica _____; fossa a perdere _____ concimaia _____ da cisterna _____

C) - IMMONDIZIE

Verranno raccolte: in una concimaia _____; dalla Nettezza Urbana SI I contenitori individuali provvisoriamente verranno sistemati in appositi raccoglitori _____

D) - ISOLAMENTO

Attorno alla casa verrà costruito un marciapiede perimetrale Larghezza 1,00 x 0,20 di altezza
Si prevede l'esistenza di un vespaio alto m. 0,25 sarà areato _____
Si provvederà all'isolamento laterale dei muri del copronon _____; i vani del piano terra sono rialzati dal piano di campagna di m. 0,25. Si allega lo schema secondo il quale verrà realizzato il vespaio e l'isolamento laterale _____

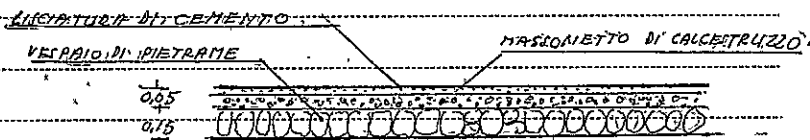

E) - PARTICOLARI TECNICI

1) - altezza dei vani del seminterrato _____ interrati per m. _____; del piano terra ALTEZZA MEDIA 1,75 dell'ammezzato _____; dei piani intermedi _____; dell'ultimo piano/attico _____

2) - La superficie delle finestre non sarà inferiore a 0,16 della superficie delle stanze CAPIVINOVE

3) - Gli scalini avranno una pedata di cm. / , una alzata di cm. / . Le scale saranno aeree ed illuminate direttamente / ed interrotte da pianerottoli / . Non aeree ed illuminate ma /

4) - Le pareti esterne saranno intonacate con malta di calce idraulica

5) - Le acque meteoriche verranno allontanate a mezzo di tubi dentro pozzetti di smaltimento

6) Sarà fatto lo stenditoio /

7) La casa sarà soffittata /

8) Le soffite saranno usabili/abitabili/non usabili /

La copertura sarà eseguita in Fibra cemento con sottostante armatura di ferro (copiato)

Sarà garantita una adeguata impermeabilizzazione ed un razionale isolamento termico dei vani dell'ultimo piano. (Precisare isolamento termico /)

F) - ISOLAMENTO ACUSTICO DELL'ASCENSORE

Verrà posto in opera un ascensore /

L'isolamento acustico dell'ascensore verrà così realizzato /

Le porte saranno munite di opportuni mezzi atti ad attuire i colpi di chiusura /

G) - FUMI E VAPORI

1) - Cucine: le cucine saranno dotate di cappa fumaria / e di canna fumaria / della seguente dimensione / con sezione: circolare/rettangolare/quadrata.

Il comignolo arriverà fino a m. / oltre il culmine del tetto e terminerà /

Oppure

Le cucine saranno munite di canne multiple tipo: /

La sezione del collettore principale sarà di cmq. / . Vi saranno collegate n. / cucine,

la cui canna fumaria (collettore secondario) avrà una sezione di cmq. / . Il collegamento avverrà

a m. / dal pavimento del piano superiore. Complessivamente la sezione del collettore principale sarà pari o superiore alla somma delle canne delle varie cucine / .

La canna dell'ultimo piano sarà indipendente. La canna multipla e quella singola termineranno con un aspiratore statico. Il comignolo avrà un'altezza di m. / oltre il culmine del tetto.

H) - RISCALDAMENTO DOMESTICO

a - per appartamento:

L'appartamento sarà dotato di un impianto di riscaldamento singolo. La canna fumaria sarà indipendente, di sezione di cmq. / e terminerà oltre il culmine del tetto di m. / e sarà munita di aspiratore statico,

il vano sarà aereato a mezzo di.....

b - per costruzioni dotate di riscaldamento centrale :

il locale sarà aereato mediante.....

La caldaia verrà sistemata in locale direttamente comunicante con l'esterno.

Il locale sarà munito di apertura minima di mq. di superficie e rimarrà sempre aperta per la areazione e ventilazione del locale. Il volume da riscaldare previsto sarà di m³, la potenza della caldaia di Cal/h, La canna fumaria avrà l'altezza di m. ed una sezione di cmq.

c - altro sistema :

.....
.....
.....

G' - Nella costruzione di canne fumarie verrà utilizzato materiale coibente atto ad impedire perdite di calore. I giunti di pezzi prefabbricati saranno impermeabilizzati. la parete interna delle canne fumarie sarà liscia e priva di sporgenze. Le canne fumarie non presenteranno tratti orizzontali. I collegamenti necessari in casi particolari avranno un'inclinazione di gradi 45 ed avranno una lunghezza non superiore a m. 3

Le canne fumarie non presenteranno restringimenti.....
L'aspiratore statico avrà una superficie di 5/4 rispetto alla sezione della canna.

L'isolamento termico sarà realizzato come da progetto allegato.....

d - per scaldabagno :

L'appartamento sarà dotato di scaldabagno a gas/carbone/legna/gas liquido/cherosene/o, altri combustibili liquidi.

Questo focolare verrà fornito della relativa canna fumaria munita di aspiratore statico e di dispositivo atto ad evitare spegnimento per reflussi d'aria (la sezione della canna sarà di cmq.).

Il vano sarà areato mediante.....

Si allega schema dell'impianto.....

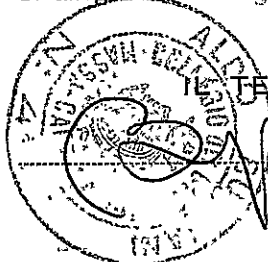

IL TECNICO

IL PROPRIETARIO

Redubbi: Oreste Di Mucciato

a



60 COMUNE CARRARA PIVA00079450458

TESORERIA

SERVIZIO di

(Gestione Cassa di Risparmio di Firenze)

87

2.941

1

ESERCIZIO

Ricevuta N°

4.386/0

Reversale d'incasso N°

GAMMA PLAST DI RADICCHI O

Dal Sig.

4.017.540

riceviamo la somma di L.

ONERI URB E COSTO COST

per

BOLLO L.500

15/07/87

Li

IL TESORIERE

SALVO I DIRITTI DELL'ENTE

NE DI

SEDE SEDE

7 sulla a dalla

Comu-

Tale contributo potrà essere pagato in contanti, oppure in 4 rate semestrali come segue:

- 1 rata di L. (data)
- rata di L. (data)
- rata di L. (data)
- rata di L. (data)

c) per la realizzazione diretta di opere di urbanizzazione, dovrà essere prestata a favore di questo Comune reale e valida cauzione, costituita anche mediante fidejussione in conformità al disposto dell'art. 54 del Regolamento per l'amministrazione del patrimonio e per la contabilità generale dello Stato, approvato con R.D. 23 maggio 1924, n. 827 e sue successive modificazioni, per un valore di L. a garanzia dell'esecuzione di parte delle opere d'urbanizzazione primaria.

d) per garantire il puntuale pagamento delle rate degli oneri di urbanizzazione e del costo di costruzione successive al rilascio della concessione dovrà essere prestata a favore di questo Comune, nei modi previsti al punto c), una reale e valida cauzione per un valore di L., comprensivo delle eventuali sanzioni previste dall'art. 3 della legge 28.2.85 n. 47, per ritardato pagamento.

Tali garanzie, se prestate mediante fidejussione, dovranno avere legale validità sino alla restituzione dell'atto stesso da parte di questo Comune

gammoplast®

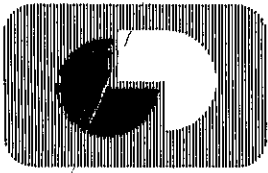

TERMOFORMATURA SOTTOVUOTO
STAMPAGGIO - INIEZIONE

Ns. Rif.

Vs. Rif.

Avenza, 14.07.87

Con la presente si autorizza il geom. DALLE LUCCHE, in nome e per conto della GAMMAPLAST s.n.c., a ritirare il progetto relativo alla costruzione di un capannone ad uso artigianale da erigersi in Via Murlungo - loc. AVENZA (MS).

in fede

GAMMAPLAST s.n.c. di Oreste Radicchi e Rita Di Mucci

54031 Avenza - Via Murlungo, 12/a, Zona Industriale - Tel. (0585) 51630 - C.C.I.A.A. 68195 - Cod. Fisc. 00160580452

OGGETTO: Parere su progetti di costruzione -

Risposta al N. _____ in data _____ Allegati _____

Prot. N. 4620Il 7 Giugno 1982

- Sign. SINDACÒ

Comune di

CARRARA

- Funzionario Medico

ex Ufficio Igiene

Comune di

CARRARA

COMUNE DI CARRARA		CAT. _____
74616/1002		183
PROT. N. <u>10984</u>		C

Si comunica che il Comitato di Gestione, nella seduta del 4/6/1982, ha preso atto che i Responsabili dei Servizi I, 2 e 7 di questa U.S.L., convocati per il rilascio del relativo parere tecnico-sanitario riguardante la pratica "Progetto costruzione Capannone industriale di Radicchi Oreste, hanno rilasciato, in data 29/5/82, il seguente parere:

PARERE SFAVOREVOLE perchè pratica mancante della relativa scheda dati.

Si restituisce, allegata alla presente, la pratica in argomento.

Distinti saluti

IL PRESIDENTE
(Marino Lippi)



COMUNE DI CARRARA

Mod. 8

UFFICIO TECNICO

Pratica edilizia

N.

Prot. N. 10984/1604 - 82

Li 13/7/87

OGGETTO: PAGAMENTO DEL CONTRIBUTO PER IL RILASCIO DI CONCESSIONE PER L'ESECUZIONE DI OPERE.

SE 1631 Rev. n. 386

Concessione Edilizia	
N.	del

AI GAMMA PLAST
 in PARCHEGGIO ORENTE
via Pisa n. 36
MOSSA

e, p.c.: ALL'UFFICIO DI RAGIONERIA **SEDE**
 AI SETTORE TRIBUTI **SEDE**

In conformità a quanto disposto dalla Legge 28 gennaio 1977, n. 10 e dalla Legge 28.2.85 n. 47 sulla edificabilità dei suoli e dalla legge 5 agosto 1978, n. 457 ed in riferimento alla domanda presentata dalla S.V., intesa ad ottenere il rilascio della concessione per l'esecuzione dei lavori di (1)

continuare costruzione industriale

in (2) Avvene Via Musulupo

si comunica che il contributo, di cui all'art. 11 della legge succitata, da versare presso la Tesoreria Comunale è stato così determinato:

a) per le spese di urbanizzazione	dec. <u>2.701.140</u>	L. <u>9.017.540</u>
b) per spese commisurate al costo di costruzione	<u>1.316.400</u>	L. <u>9.017.540</u>
TOTALE		L. <u>9.017.540</u>

Tale contributo potrà essere pagato in contanti, oppure in 4 rate semestrali come segue:

- ~~— 1 rata di L. (data)~~
- ~~— rata di L. (data)~~
- ~~— rata di L. (data)~~
- ~~— rata di L. (data)~~

c) per la realizzazione diretta di opere di urbanizzazione, dovrà essere prestata a favore di questo Comune reale e valida cauzione, costituita anche mediante fidejussione in conformità al disposto dell'art. 54 del Regolamento per l'amministrazione del patrimonio e per la contabilità generale dello Stato, approvato con R.D. 23 maggio 1924, n. 827 e sue successive modificazioni, per un valore di L. a garanzia dell'esecuzione di parte delle opere d'urbanizzazione primaria.

d) per garantire il puntuale pagamento delle rate degli oneri di urbanizzazione e del costo di costruzione successive al rilascio della concessione dovrà essere prestata a favore di questo Comune, nei modi previsti al punto c), una reale e valida cauzione per un valore di L., comprensivo delle eventuali sanzioni previste dall'art. 3 della legge 28.2.85 n. 47, per ritardato pagamento.

Tali garanzie, se prestate mediante fidejussione, dovranno avere legale validità sino alla restituzione dell'atto stesso da parte di questo Comune.

IL SINDACO

(1) Descrivere sommarlamente la natura dei lavori.
 (2) Indicare l'ubicazione dei lavori da eseguire.

AVVERTENZE — Avverso la determinazione del contributo è ammesso ricorso giurisdizionale al Tribunale Amministrativo Regionale ai sensi dell'art. 16 della legge 28-1-1977, n. 10. Il mancato pagamento dei contributi nei termini fissati comporterà l'applicazione delle sanzioni previste dall'art. 3 della legge 28 febbraio 1985 n. 47, che, unitamente ai contributi non versati, saranno riscossi con l'ingiunzione prevista dall'art. 2 del R.D. 14 aprile 1910 n. 220.

UNITÀ SANITARIA LOCALE N. 2

AREA DI MASSA - CARRARA

UFFICIO Segr.Co.di GestioneOGGETTO: Capannone industriale di Radicchi Oreste -

Risposta al N. _____ in data _____

Allegati Vol.Prot. N. 6057li. 2 Agosto 1982

- Sign. SINDACO

Comune di CARRARAe p.c. - Prof.G.Barghini

Funzionario Medico

ex Ufficio Igiene.

Comune di CARRARA

Si comunica che il Comitato di Gestione, nella seduta del 29.7.82, con proprio atto n° I49I, ha espresso il seguente parere sulla pratica citata in oggetto: Parere favorevole alla costruzione del capannone. Resta inteso che il capannone stesso non potrà essere utilizzato a nessun scopo a meno che non venga dichiarato dalla Ditta il preciso destino della struttura con i macchinari che vi verranno installati. Pertanto, al momento della destinazione del capannone, dovrà essere richiesto nuovo parere a questa U.S.L.

Si restituisce, allegata alla presente, la relativa pratica. L'atto deliberativo verrà trasmesso appena copiato.

Distinti saluti

 IL PRESIDENTE

(Marino Lippi)



COMUNE DI CARRARA

UFFICIO TECNICO

Pratica edilizia
N.

Prot. N. 10984/1604 - 82

Li 13/7/87

OGGETTO: PAGAMENTO DEL CONTRIBUTO PER IL RILASCIO DI CONCESSIONE PER L'ESECUZIONE DI OPERE.

Concessione Edilizia
N. del

Al COMMUNISTI
 in RADIOTTI OPERE
via Pisa n. 36
MOSSA

e, p.c.: ALL'UFFICIO DI RAGIONERIA **SEDE**
 AI SETTORE TRIBUTI **SEDE**

In conformità a quanto disposto dalla Legge 28 gennaio 1977, n. 10 e dalla Legge 28.2.85 n. 47 sulla edificabilità dei suoli e dalla legge 5 agosto 1978, n. 457 ed in riferimento alla domanda presentata dalla S.V., intesa ad ottenere il rilascio della concessione per l'esecuzione dei lavori di (1)

esecuzione opere industriali
 in (2) zione Via Murlo

si comunica che il contributo, di cui all'art. 11 della legge succitata, da versare presso la Tesoreria Comunale è stato così determinato:

a) per le spese di urbanizzazione . . .	2.701.140	L. 4.017.540
b) per spese commisurate al costo di costruzione . . .	1.316.400	L.
TOTALE		L. 4.017.540

Tale contributo potrà essere pagato in contanti, oppure in 4 rate semestrali come segue:

- ~~1~~ rata di L. (data)
- ~~2~~ rata di L. (data)
- ~~3~~ rata di L. (data)
- ~~4~~ rata di L. (data)

c) per la realizzazione diretta di opere di urbanizzazione, dovrà essere prestata a favore di questo Comune reale e valida cauzione, costituita anche mediante fidejussione in conformità al disposto dell'art. 54 del Regolamento per l'amministrazione del patrimonio e per la contabilità generale dello Stato, approvato con R.D. 23 maggio 1924, n. 827 e sue successive modificazioni, per un valore di L. a garanzia dell'esecuzione di parte delle opere d'urbanizzazione primaria.

d) per garantire il puntuale pagamento delle rate degli oneri di urbanizzazione e del costo di costruzione successive al rilascio della concessione dovrà essere prestata a favore di questo Comune, nei modi previsti al punto c), una reale e valida cauzione per un valore di L., comprensivo delle eventuali sanzioni previste dall'art. 3 della legge 28.2.85 n. 47, per ritardato pagamento.

Tali garanzie, se prestate mediante fidejussione, dovranno avere legale validità sino alla restituzione dell'atto stesso da parte di questo Comune.

IL SINDACO

(1) Descrivere sommarariamente la natura dei lavori.
 (2) Indicare l'ubicazione dei lavori da eseguire.



COMUNE DI CARRARA

OGGETTO Domanda concessione edilizia. Completamento documenti.
e ritiro.

Risposta al N. in data. Allegati

Prot. n. 10984/1604/82

Carrara, 29/1/85

RACCOMANDATA A.R.

Spett.le

RADICCHI ORESTE

VIA FIBA 36

MASSA

In riferimento alla domanda di concessione edilizia da Lei presentata e già esaminata con esito favorevole dalla C.E., stante l'entrata in vigore della L.R. n. 41/84 e considerato che la concessione da Lei richiesta rientra a termini di legge nella ormai abrogata L.R. 60/77, si invita a voler cortesemente provvedere al completamento della domanda entro breve termine (30 gg.) avvisando che avendo questo Comune adottato il Piano Pluriennale d'Attuazione entra in vigore sul territorio il VI comma dell'art. 13 della L.R. n. 10 del 28.1.77 che prevede l'ipotesi dell'esproprio.

IL SINDACO

G11/fg



COMUNE DI CARRARA

UFFICIO URBANISTICA

Prot. 10030/1980

Carrara, li 7/1/80

si invita il tecnico sig. RICCIARDI

residente a via via via n° 6.1

redattore del progetto di costruzione ampliamento sopraelevaz.

ristrutturazione recinzione autorizzazione, per il fabbricato

ubicato in via via n° 6

e p.c. si invita il proprietario sig. RICCIARDI

residente a via via n° 36

a presentarsi nei giorni di LUNEDI'-MERCOLEDI'-VENERDI' presso questo Ufficio per il completamento della pratica con i seguenti documenti:

- | | |
|--|---|
| <input type="checkbox"/> fotocopia codice fiscale del proprietario/progettista | <input type="checkbox"/> fotografie |
| <input checked="" type="checkbox"/> pagamento oneri di urbanizzazione e percentuale costo di costruzione | <input type="checkbox"/> bolli |
| <input type="checkbox"/> contratto o certificato catastale | <input type="checkbox"/> marche Giotto |
| <input type="checkbox"/> estratto di mappa o tipo di frazionamento | <input checked="" type="checkbox"/> dichiarazioni liberatorie ENEL-AMIA-ITALGAS-SIP |
| <input type="checkbox"/> aereofotogrammetria | <input type="checkbox"/> compute metrico estimativo |
| <input type="checkbox"/> completamento cartella | <input type="checkbox"/> tabella schemi superfici utili dei vani |
| <input type="checkbox"/> disegni/completamento disegni | <input type="checkbox"/> dichiarazione sostitutiva al visto VV.FF. |
| <input type="checkbox"/> Atto Notarile | <input checked="" type="checkbox"/> tavole elaborati grafici con visto VV.FF. |
| <input type="checkbox"/> campione colore tinteggiatura | <input type="checkbox"/> modello ISTAT |
| <input type="checkbox"/> relazione tecnica dell'intervento | <input type="checkbox"/> relazione igienico-sanitaria |

- N.B. Autorizzazioni
 Lavori inferiori a mc. 120
 Lavori superiori a mc. 120

AL SINDACO
[Signature]



COMANDO PROVINCIALE VIGILI DEL FUOCO
MASSA-CARRARA

Massa li, 13/07/19 87

A/ COMUNE DI CARRARA

UFFICIO Prevenzione

CARRARA

Prot. N. 1233/5227 Allegati.....

Risp. al foglio n. del

OGGETTO: Progetto: per la costruzione di un nuovo
capannone ad uso artigianale presso la
Ditta GAMMAPIAST di Avenza - via Murlungo..

e p.c. Alla Ditta GAMMAPIAST
Via Murlungo
AVENZA

Con riferimento al progetto sopraindicato, esaminati gli elaborati presentati si esprime, per quanto di competenza, parere favorevole a condizione che:

- 1) Siano installate, nei pressi degli ingressi, n°2 B.I. da mm.45 corredate di tubazione e lancia.

A lavori ultimati dovrà essere richiesta, con domanda in carta legale, visita di collaudo.

IL COMANDANTE PROVINCIALE
(Dr. Ing. Franco Silvestri)



COMUNE DI CARRARA

UFFICIO TECNICO

Mod. 8

Pratica edilizia

N.

Prot. N. 10.984/1604 - 82

Li 13/7/83

OGGETTO: PAGAMENTO DEL CONTRIBUTO PER IL RILASCIO DI CONCESSIONE PER L'ESECUZIONE DI OPERE.

Concessione Edilizia
N. del

Al GAMMA PLAST
in Radierini OREME
vic PISA n. 36
MOSSA

e, p.c.: All'UFFICIO DI RAGIONERIA **SEDE**
AI SETTORE TRIBUTI **SEDE**

In conformità a quanto disposto dalla Legge 28 gennaio 1977, n. 10 e dalla Legge 28.2.85 n. 47 sulla edificabilità dei suoli e dalla legge 5 agosto 1978, n. 457 ed in riferimento alla domanda presentata dalla S.V., intesa ad ottenere il rilascio della concessione per l'esecuzione dei lavori di (1)

estensione operaione industriale

in (2) Avone Via Mirafiori

si comunica che il contributo, di cui all'art. 11 della legge succitata, da versare presso la Tesoreria Comunale è stato così determinato:

- a) per le spese di urbanizzazione . . . 200 L. 4.017.540
- b) per spese commisurate al costo di costruzione . 1.316.400 L. 1.316.400

TOTALE L. 4.017.540

Tale contributo potrà essere pagato in contanti, oppure in 4 rate semestrali come segue:

- 1 rata di L. (data)
- rata di L. (data)
- rata di L. (data)
- rata di L. (data)

c) per la realizzazione diretta di opere di urbanizzazione, dovrà essere prestata a favore di questo Comune reale e valida cauzione, costituita anche mediante fidejussione in conformità al disposto dell'art. 54 del Regolamento per l'amministrazione del patrimonio e per la contabilità generale dello Stato, approvato con R.D. 23 maggio 1924, n. 827 e sue successive modificazioni, per un valore di L. a garanzia dell'esecuzione di parte delle opere d'urbanizzazione primaria.

d) per garantire il puntuale pagamento delle rate degli oneri di urbanizzazione e del costo di costruzione successive al rilascio della concessione dovrà essere prestata a favore di questo Comune, nei modi previsti al punto c), una reale e valida cauzione per un valore di L., comprensivo delle eventuali sanzioni previste dall'art. 3 della legge 28.2.85 n. 47, per ritardato pagamento.

Tali garanzie, se prestate mediante fidejussione, dovranno avere legale validità sino alla restituzione dell'atto stesso da parte di questo Comune.

IL SINDACO

(1) Descrivere sommariamente la natura dei lavori.
(2) Indicare l'ubicazione dei lavori da eseguire.

AVVERTENZE — Avverso la determinazione del contributo è ammesso ricorso giurisdizionale al Tribunale Amministrativo Regionale ai sensi dell'art. 16 della legge 28-1-1977, n. 10. Il mancato pagamento dei contributi nei termini fissati comporterà l'applicazione delle sanzioni previste dall'art. 3 della legge 28 febbraio 1985 n. 47, che, unitamente ai contributi, sono versati presso l'Ufficio Tributi del Comune di Carrara.

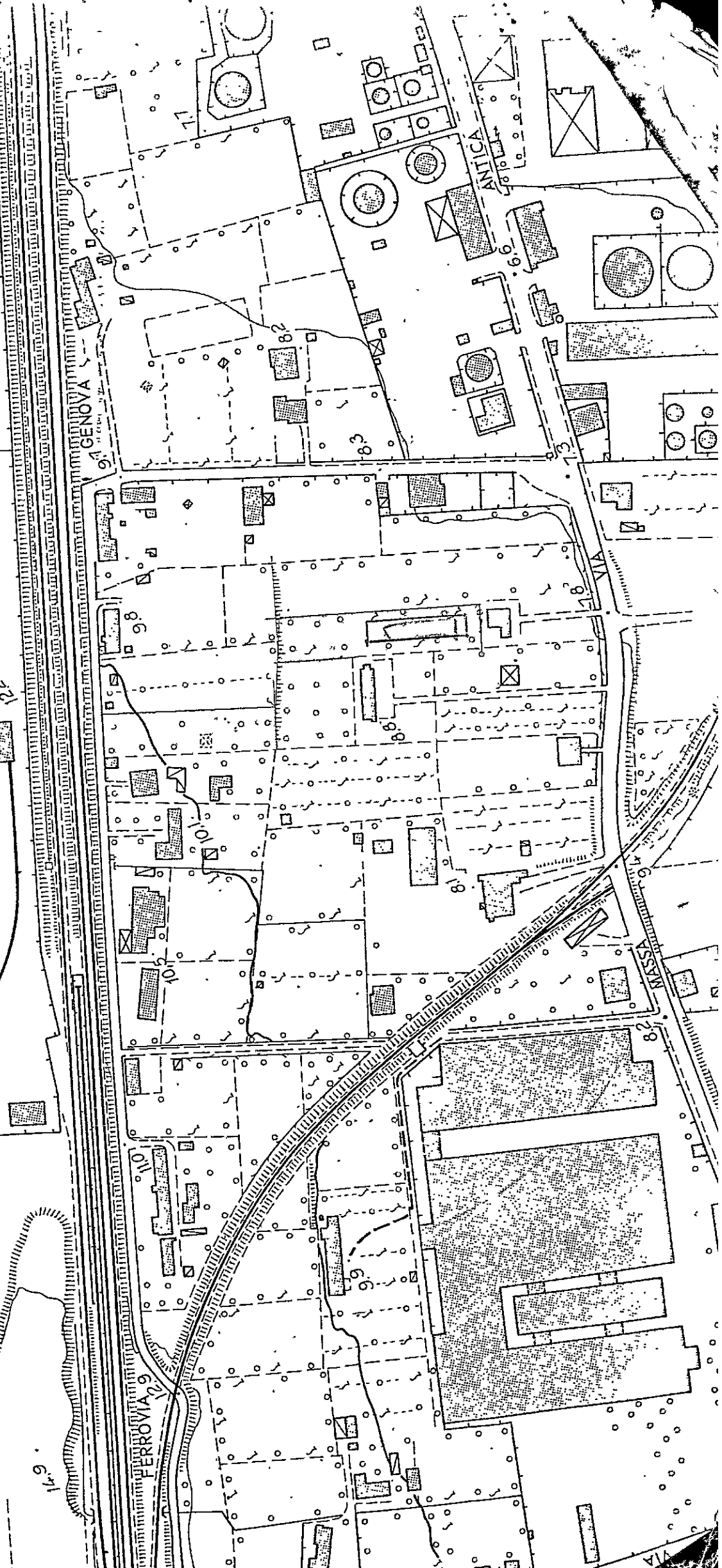
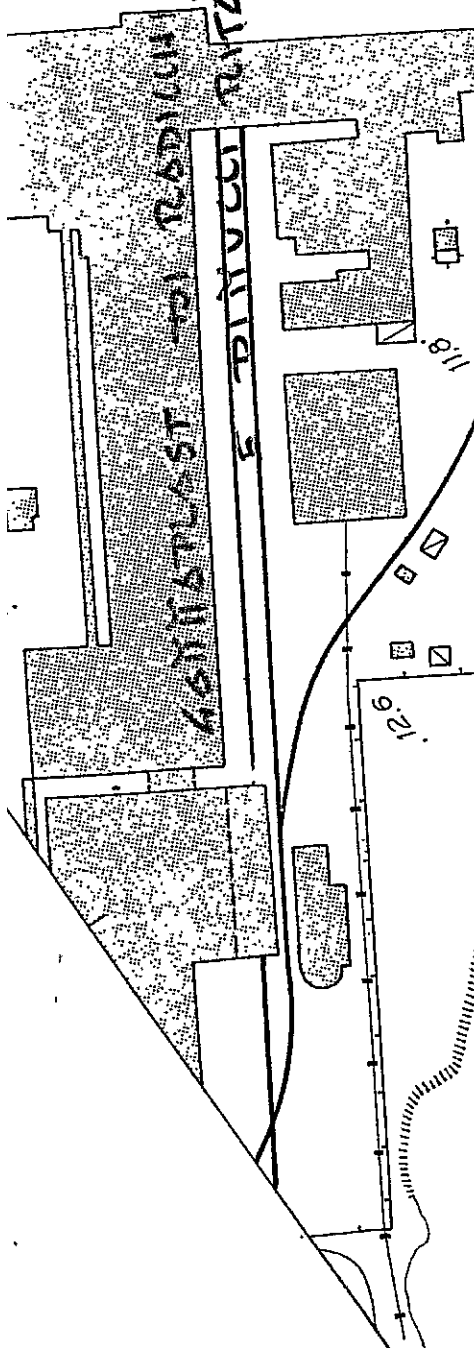
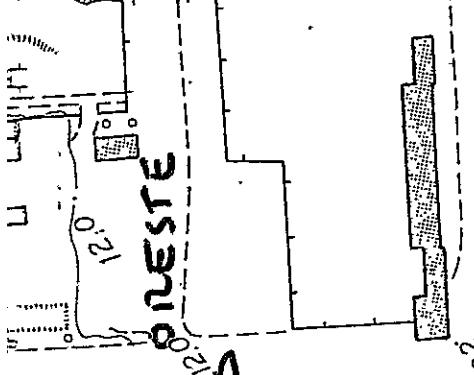
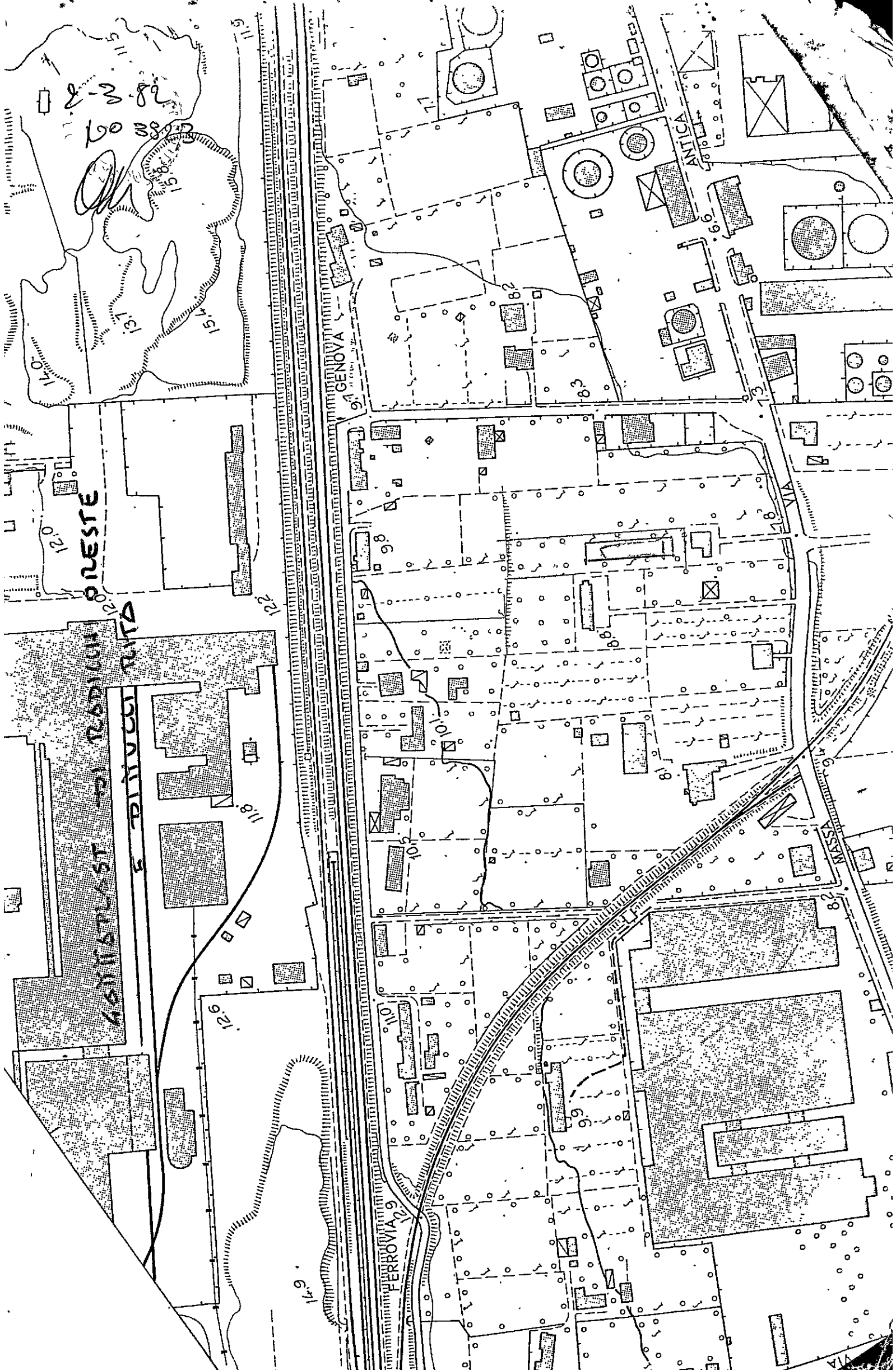

Roff.?
#6/8/82

REGIONE TOSCANA
Unità Sanitaria Locale N. 2

COMITATO DI GESTIONE

ESTRATTO DEL PROCESSO

VERBALE DELL'ADUNANZA DEL 29 LUGLIO 1982

DELIBERAZIONE N. 1491

OGGETTO

Cognome e Nome	Carica	Presenti	Assenti
Lippi Marino	Presidente	<input checked="" type="checkbox"/>	<input type="checkbox"/>
De Angeli Urbano	Vice Presidente	<input checked="" type="checkbox"/>	<input type="checkbox"/>
Ambrosini Michele	Consigliere	<input type="checkbox"/>	<input checked="" type="checkbox"/>
Della Pina Luigi		<input checked="" type="checkbox"/>	<input type="checkbox"/>
Del Sante Lidia		<input type="checkbox"/>	<input checked="" type="checkbox"/>
Domenichini Sergio		<input type="checkbox"/>	<input checked="" type="checkbox"/>
Parisi Aldo		<input checked="" type="checkbox"/>	<input type="checkbox"/>
Pennacchiotti Mauro		<input checked="" type="checkbox"/>	<input type="checkbox"/>
Pezzica Giancarlo		<input checked="" type="checkbox"/>	<input type="checkbox"/>
Poletti Ivo		<input checked="" type="checkbox"/>	<input type="checkbox"/>
Polini Gregorio		<input checked="" type="checkbox"/>	<input type="checkbox"/>
Sarzanini Giuseppe		<input checked="" type="checkbox"/>	<input type="checkbox"/>
Trivelli Mario		<input checked="" type="checkbox"/>	<input type="checkbox"/>
Catassi Renzo	Coord. Sanitario	<input checked="" type="checkbox"/>	<input type="checkbox"/>
Biagini Ettore	Coord. Amm.vo	<input checked="" type="checkbox"/>	<input type="checkbox"/>

**Parere Comitato di Gestione per
Costruzione Edilizia - Comune di
Carrara - per progetto costruzio
ne capannone industriale di
RADICCHI ORESTE. =**

Preso atto che l'ufficio Urbanistica del Comune di Carrara ha trasmesso a questa U.S.L., per il parere di competenza previsto dalle norme vigenti in materia, il progetto di un capannone ad uso industriale in costruzione in località -Zona Industriale Avenza - dei Sigg. RADICCHI ORESTE e MUCCI RITA;

Vista la legge 23.11.1978 n. 833;

Viste le leggi Regionali 19.12.1979, n.63 e 24.5.1980 n.70 e le circolari della Regione Toscana dell'11.7.1980 e 8 agosto 1980 riguardanti la materia in argomento;

Visti i Pareri tecnico sanitario dei servizi 1, 2 e 7 dell'U.S.L. richiesti all'uopo;

Ritenuto pertanto dover procedere al rilascio del parere da inviare al Sindaco del Comune di Carrara per il progetto presentato dai Sigg. Radicchi e Mucci;

Vista in proposito la propria delibera n. 7 del 28.8.1980, regolamento esecuto;

A voti unanimi, resi ed accertati nei modi di legge

D E L I B E R A

1) di rilasciare al sindaco di Carrara, per il progetto di un capannone ad uso industriale in costruzione in località -Zona Industriale di Avenza dalla ditta Radicchi Cesare e Mucci Rita, il seguente parere;

- Parere favorevole alla costruzione del capannone;
- Resta inteso che il capannone non potrà essere utilizzato a nessun scopo a meno che non venga dichiarato dalla ditta il preciso destino della struttura con i macchinari che vi verranno installati - Pertanto al momento della destinazione del capannone, dovrà essere richiesto nuovo parere all'U.S.L.;

2) Di dare mandato al Presidente dell'U.S.L. di sottoscrivere il suddetto parere da inviare al Sindaco di Carrara per il progetto presentato dai Sigg. RADICCHI Oreste e MUCCI Rita.

Comune e Nome	Carica	Presenti	Absenti
De Angelis Urbano	Vice Presidente	<input checked="" type="checkbox"/>	<input type="checkbox"/>
Amrosini Michele	Consigliere	<input checked="" type="checkbox"/>	<input type="checkbox"/>
Della Pina Luigi		<input checked="" type="checkbox"/>	<input type="checkbox"/>
Del Sante Rita		<input checked="" type="checkbox"/>	<input type="checkbox"/>
Nonnenchini Sergio		<input checked="" type="checkbox"/>	<input type="checkbox"/>
Parisi Aldo		<input checked="" type="checkbox"/>	<input type="checkbox"/>
Pennacchietti Mauro		<input checked="" type="checkbox"/>	<input type="checkbox"/>
Perzica Giancarlo		<input checked="" type="checkbox"/>	<input type="checkbox"/>
Pollini Ivano		<input checked="" type="checkbox"/>	<input type="checkbox"/>
Pollini Gregorio		<input checked="" type="checkbox"/>	<input type="checkbox"/>
Saraceni Giuseppe		<input checked="" type="checkbox"/>	<input type="checkbox"/>
Thivillini Maria		<input checked="" type="checkbox"/>	<input type="checkbox"/>
Catassi Renzo	Coord. Sanitario	<input checked="" type="checkbox"/>	<input type="checkbox"/>
Bigini Ettore	Coord. Amm.	<input checked="" type="checkbox"/>	<input type="checkbox"/>

...OMISSIS

Il presente verbale, previa lettura, è stato approvato e sottoscritto a termine di legge.

IL SEGRETARIO

IL PRESIDENTE

F.to BIAGINI Dott. Ettore

F.to Lippi Marino

CERTIFICATO DI PUBBLICAZIONE

La presente delibera è stata posta in pubblicazione il giorno
e vi rimarrà per 15 giorni consecutivi.

Carrara,

IL SEGRETARIO

La presente delibera è stata pubblicata il giorno
senza opposizione alcuna ad oggi. festivo
di mercato

Carrara,

IL SEGRETARIO

Copia della presente deliberazione è stata trasmessa, con elenco del
....., Prot. n., al Comitato Regionale di Controllo, che ne ha se-
gnato ricevuta in data

IL SEGRETARIO

La presente delibera è divenuta esecutiva, per
decorrenza dei termini, il giorno
....., ai sensi della
legge 10 - 2 - 1953, n. 62, e della legge regionale
6 - 7 - 1972, 18.

Carrara,

IL SEGRETARIO

Sulla presente delibera il Comitato Regio-
nale di controllo nella seduta del
....., con decisione n.
ha adottato il seguente provvedimento:
.....
.....

Carrara,

IL SEGRETARIO

E' copia conforme all'originale che si rilascia in carta libera ad uso amministrativo.

IL SEGRETARIO

Visto: IL PRESIDENTE

COMUNE DI CARRARA

PROVINCIA DI MASSA CARRARA

UFFICIO URBANISTICA

Pratica Edilizia N.

Anno

Prot. n. 10982/1604

Li 22 LUGLIO 1986

OGGETTO: Comunicazione di accoglimento domanda concessione esecuzione lavori edili.

AL RADICCHI ORESTE

DI NUGGI RITA

RACCOMANDATA R. R.

Via PISA n. 35

MASSA

Con riferimento alla domanda presentata in data 22/4/82 con la quale si richiedeva la concessione di (1) COSTRUZIONE FABBRICATO USO INDUSTRIALE

si comunica che, a seguito dell'esame del progetto e di parere favorevole espresso dalla Commissione edilizia nella seduta del 23/8/82 n° 37 la medesima è stata accolta alle seguenti condizioni e prescrizioni: ALLE CONDIZIONI ESPRESSE DALLA USL N° 2 CON NOTA N° 6021 DEL 2/8/82

Detta concessione potrà essere rilasciata a presentazione dei documenti sottoelencati contrassegnati con una crocetta, che dovrà avvenire entro UN ANNO dalla notifica della presente; in difetto di che la S. V. sarà considerata rinunciataria della concessione.

- | | |
|--|--|
| <input checked="" type="checkbox"/> N. 1 marche da bollo da £ 6.000 | <input checked="" type="checkbox"/> Dichiarazione di accettazione del Direttore dei lavori |
| <input checked="" type="checkbox"/> Dichiarazioni Liberatorie ENEL AMIA | <input checked="" type="checkbox"/> Nulla osta Comando Vigili del Fuoco |
| <input type="checkbox"/> ITALGAS SIP | <input checked="" type="checkbox"/> Modello ISTAT |
| <input checked="" type="checkbox"/> Documentazione deposito denuncia opere c. a. | <input type="checkbox"/> |
| <input checked="" type="checkbox"/> Tabella schemi | <input checked="" type="checkbox"/> Nulla osta per costruzione in zona sismica |
| <input checked="" type="checkbox"/> Ricevuta del versamento del contributo previsto dall'art. 3 della legge 28-1-1977, n. 10, come da determinazione a parte | |
| <input type="checkbox"/> | |

Contro la determinazione suddetta è ammesso ricorso in sede giurisdizionale al Tribunale Amministrativo Regionale, ai sensi dell'art. 16 della legge 28 gennaio 1977, n. 10.

(1) Descrizione sommaria della costruzione, indicando anche se trattasi di nuova costruzione, ricostruzione, ampliamento, sopraelevazione, ristrutturazione, ecc., restauro, risanamento conservativo (quando non si tratta di recupero attivo), e la destinazione dell'immobile (edificio urbano, rurale, industriale ecc.)

RELAZIONE DI NOTIFICA

Il sottoscritto Messo del Comune di dichiara di avere oggi notificato copia del presente atto al Sig.
abitante in
consegnandola nelle mani di
addì

IL MESSO COMUNALE

Reserva

Arch. Varniani

UNITA SANITARIA LOCALE N. 2
AREA DI MASSA - CARRARA
UFFICIO Segr. Comitato Gestione

*Marchio
6/9/82
Barghini*

IA/1A

OGGETTO: Capannone industriale di Radicchi Oreste

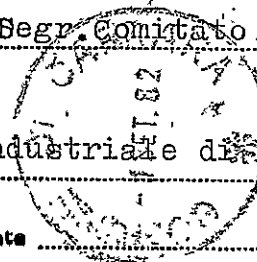

Risposta al N. _____ In data _____ Allegati n° 1

Prot. N. 6604

Il 24 Agosto 1982

Codice fiscale n. 91000250455

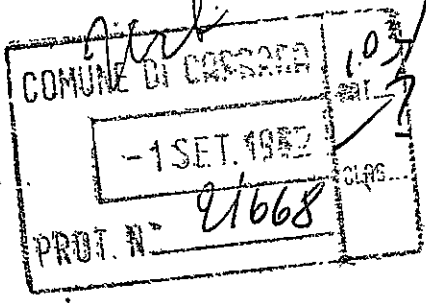

Sign. SINDACO
Comune di CARRARA
Prof. G. Barghini
Funzionario Medico
ex Uff. Igiene
Comune di CARRARA

Si fa seguito alla nota prot. 6057 del
2.8.82, riguardante l'oggetto, per tra-
smettere, allegata alla presente, copia
della delib.ne n° I49I del 29.7.82 con la
quale il Comitato di Gestione ha espresso
il relativo parere.

Distinti saluti

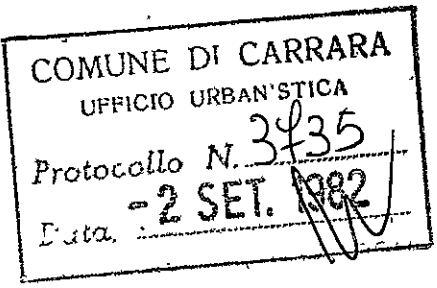

IL PRESIDENTE
(*Mario Lippi*)



Mod. 23-1 (per l'intermediario) 1985/86 - C. 00094199

AMMINISTRAZIONE P.T.



AVVISO DI RICEVIMENTO IN COMUNE DI
54033 CARRARA
0 DI RISCOSSIONE (MS)

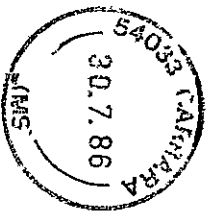

DA RESTITUIRE A:

Ufficio Urbanistica

N.B. - Il mittente è pregato di
apportare chiaramente su entrambe
le facciate le indicazioni richieste

VIA

COMUNE DI

CARRARA
LOCALITÀ

5 4 0 3 3
C.A.P.

SIGLA PROV
MS

A.R.

AVVISO DI RICEVIMENTO O DI RISCOSSIONE

della:

N. *632M* di L.

Raccomandata Vaglia spedito...il

30 LUG 1988
dall'Ufficio di *CARIFRA*

Assicurata Pacco

indirizzati a *RADICCHI ORESTE*

DI NUCCI RITA VIA PISA 36 MASSA

Dichiaro di aver ricevuto quanto suindicato il *31/7/88*

Firma dell'Incaricato
della distribuzione o del pagamento

Firma *R. Radicchi*

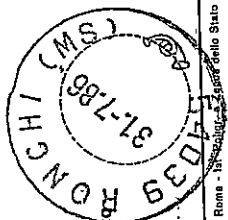

Bollo dell'Ufficio
di distribuzione o di pagamento.