

MARCO ANDREONI
Architetto

Albo degli Architetti Massa Carrara n° 387
C.so Rosselli n°9 Carrara (MS).
C.F. NDR MRC72D24B8320



Comune di Carrara
NUMERO DI BUSTA/ANNO

Loc. Avenza Via Marina
Foglio 90 mapp. 170-171

PROPRIETA':
Bonamini Zeno nato a Carrara (MS) 08/05/1953

C.F. : BNMZNE53E08B832W

TITOLO DEL PROGETTO:
Permesso di costruire

TAVOLA

UNICA

Costruzione fabbricato ad uso civile abitazione "Disciplina del centro edificato" Integrazione urbana - art. 9 N.T.A. " definizione degli interventi urbanistici "

TIPO DI ELABORATO

DATA

Elaborato tecnico della copertura

Firma della proprietà

15 NOV. 2008

Firma del progettista

Bonamini Zeno



Marco Andreoni
Architetto

SPAZIO RISERVATO ALL'UFFICIO

INFORMATIVA SULLA PRIVACY D.LGS. 196/2003 Le informazioni contenute nei seguenti elaborati tecnici, che precedono eventuali allegati, sono riservate ad uso esclusivo del destinatario. Persone diverse da quest'ultimo non possono copiare, riprodurre o diffondere questi elaborati: qualsiasi utilizzo non autorizzato dello stesso è vietato e potrebbe costituire reato. In caso di errore o ritrovamento degli stessi, La invitiamo a non leggerlo, dandone gentilmente comunicazione al mittente. Tutti i diritti di riproduzione ed uso dei seguenti elaborati grafici sono riservati esclusivamente a Studio di Architettura Marco Andreoni, via Rosselli, n°9 Carrara (MS). Lo sfruttamento indebito e/o la riproduzione parziale o totale di essi sarà perseguibile secondo i termini di legge vigenti.

Timbro relativo al rilascio del provvedimento

Legenda

- PALO / SUPPORTO
- DISPOSITIVO D'ANCORAGGIO UNI EN 795 A2
- PUNTO DI ACCESSO ALLA COPERTURA
- LINEA VITA EN 795 C linee flessibili orizzontali linee di trattenuta
- PRIMO PUNTO DI ANCORAGGIO PER L'ACCESSO ALLA COPERTURA
- AREA DI LAVORO PROTETTA CON DISP. ANTICADUTA REGOLABILE
- AREA DI LAVORO PROTETTA CON DISP. ANTICADUTA FISSO

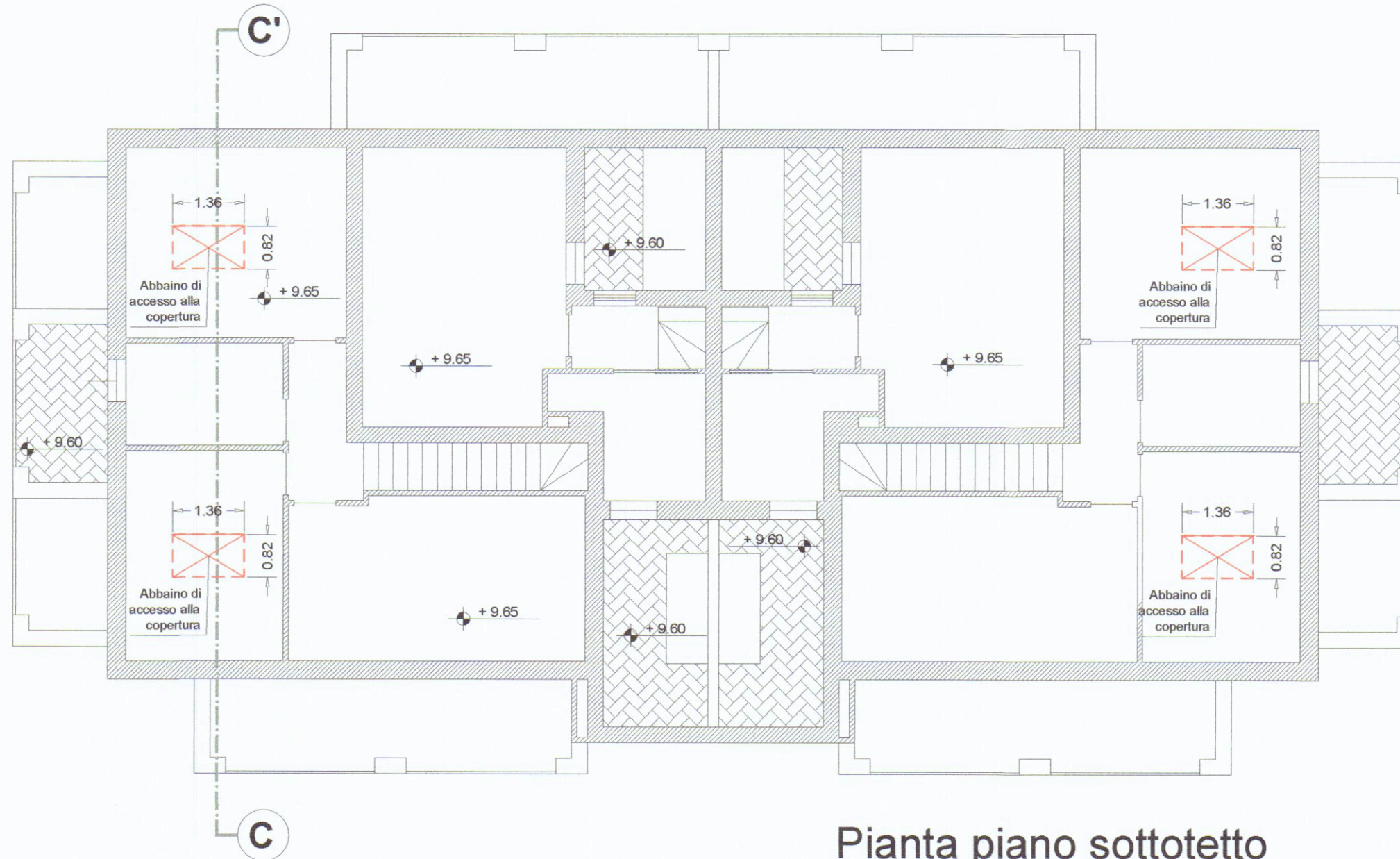

Pianta piano sottotetto
- scala 1:100 -

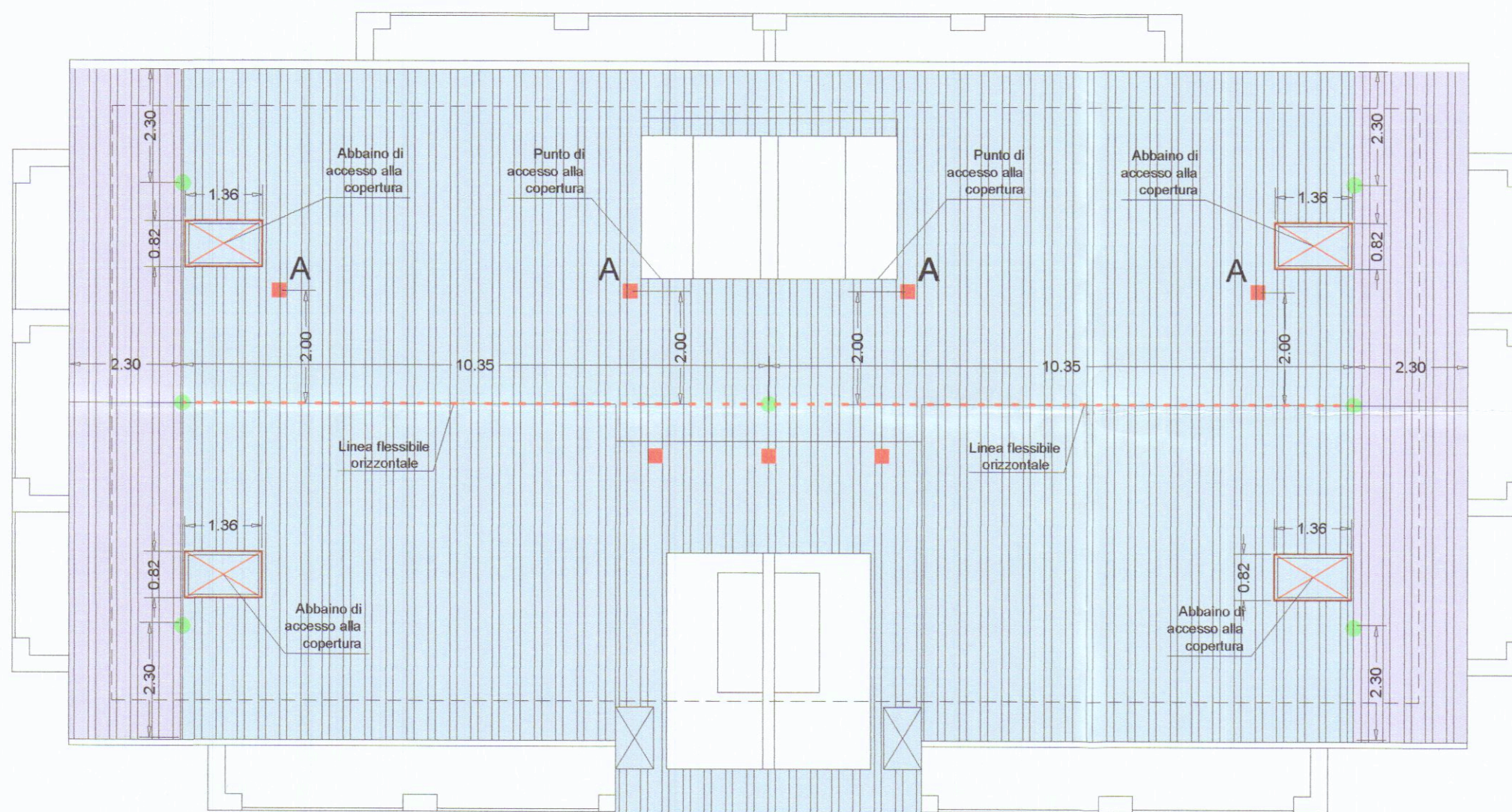

Pianta copertura
- scala 1:100 -

Particolare
linea anticaduta flessibile
scala 1:20

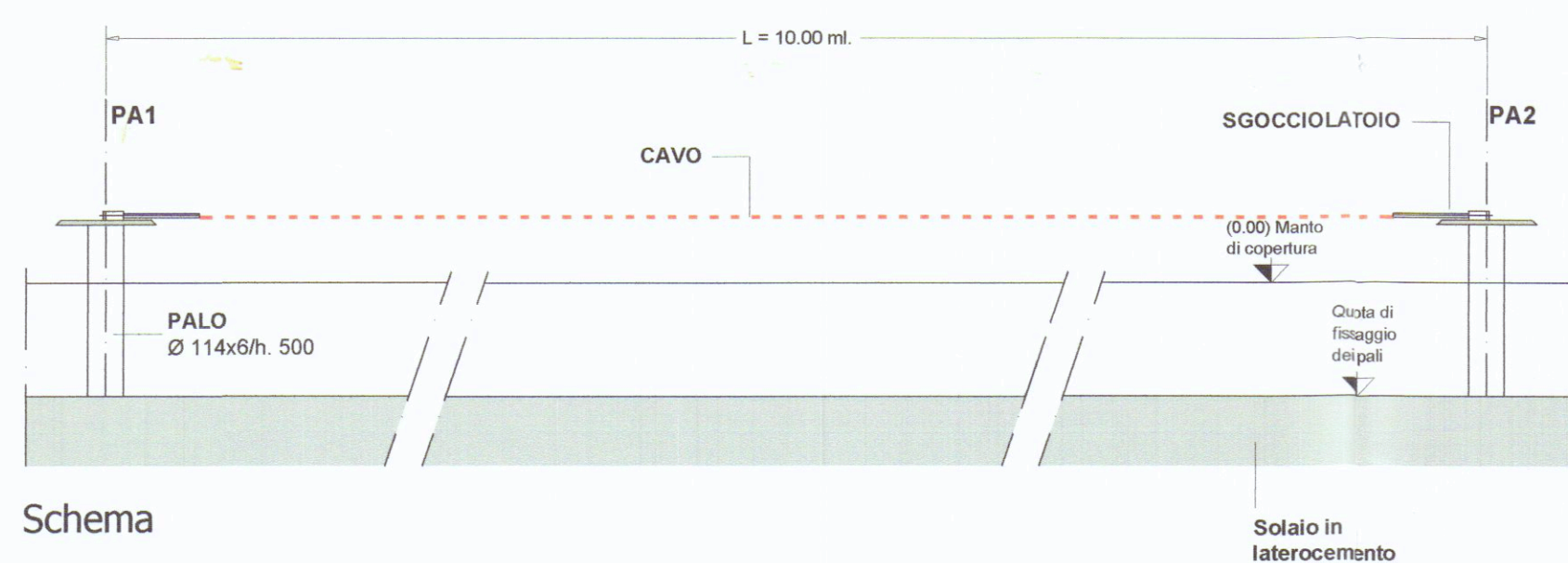

Schema

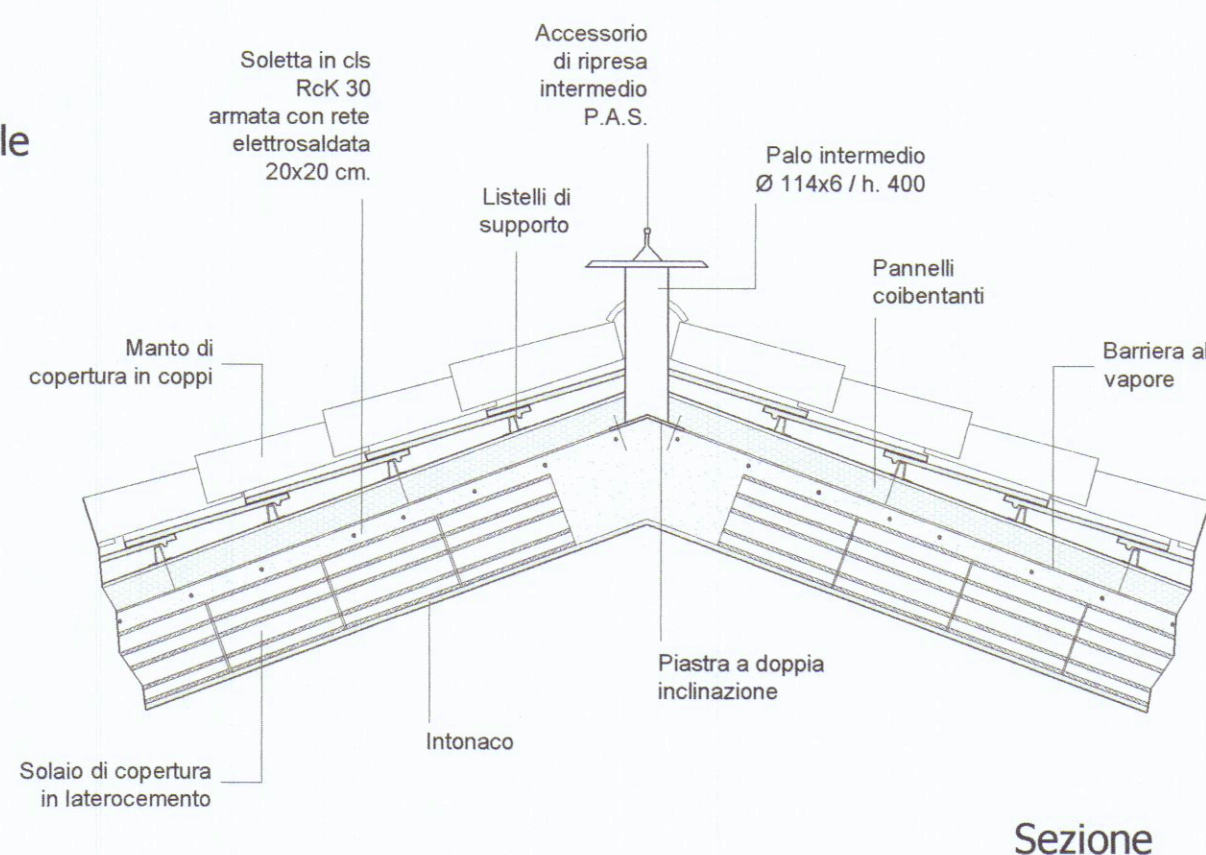

Sezione

Particolare
punto fisso d'ancoraggio -A1-
scala 1:20

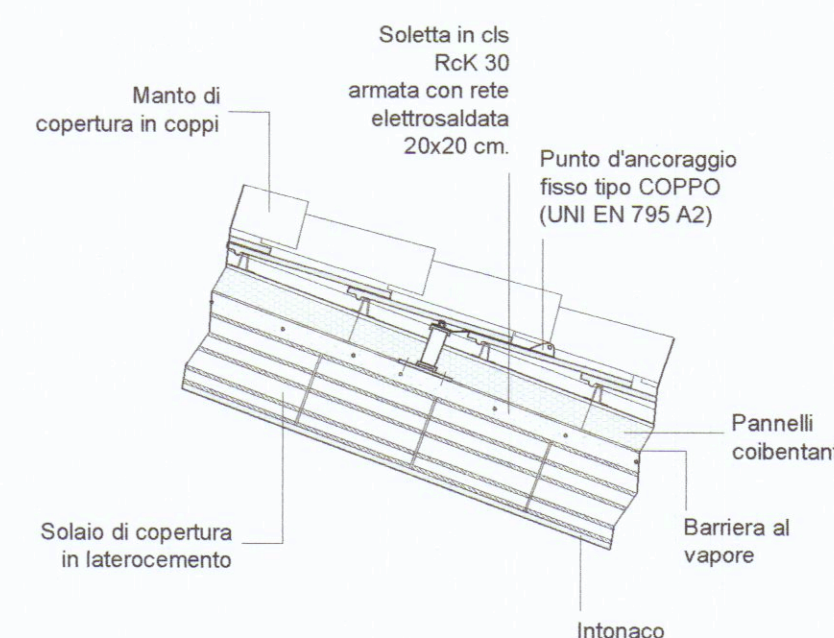

Intonaco

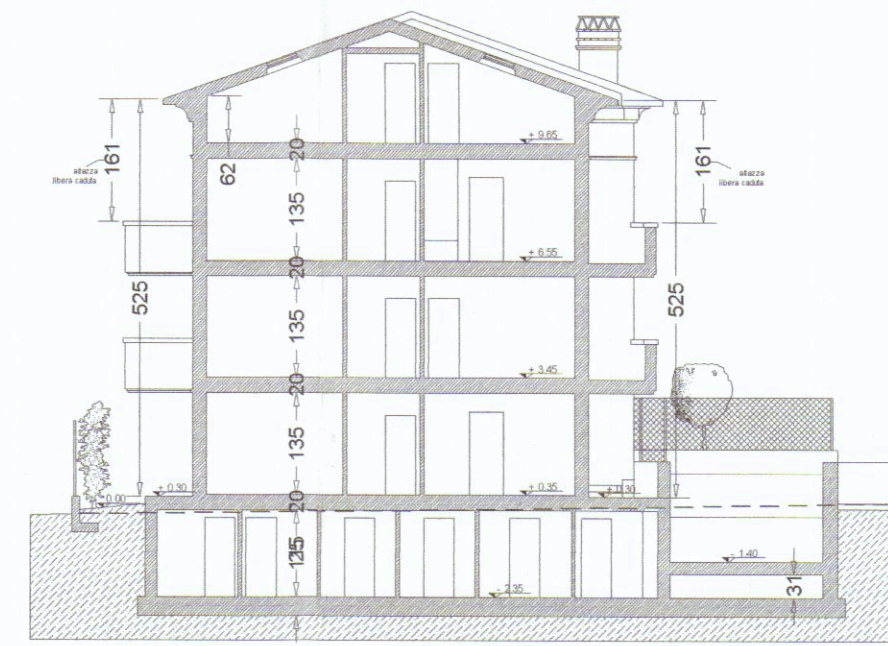

Sezione C-C' - scala 1:200 -

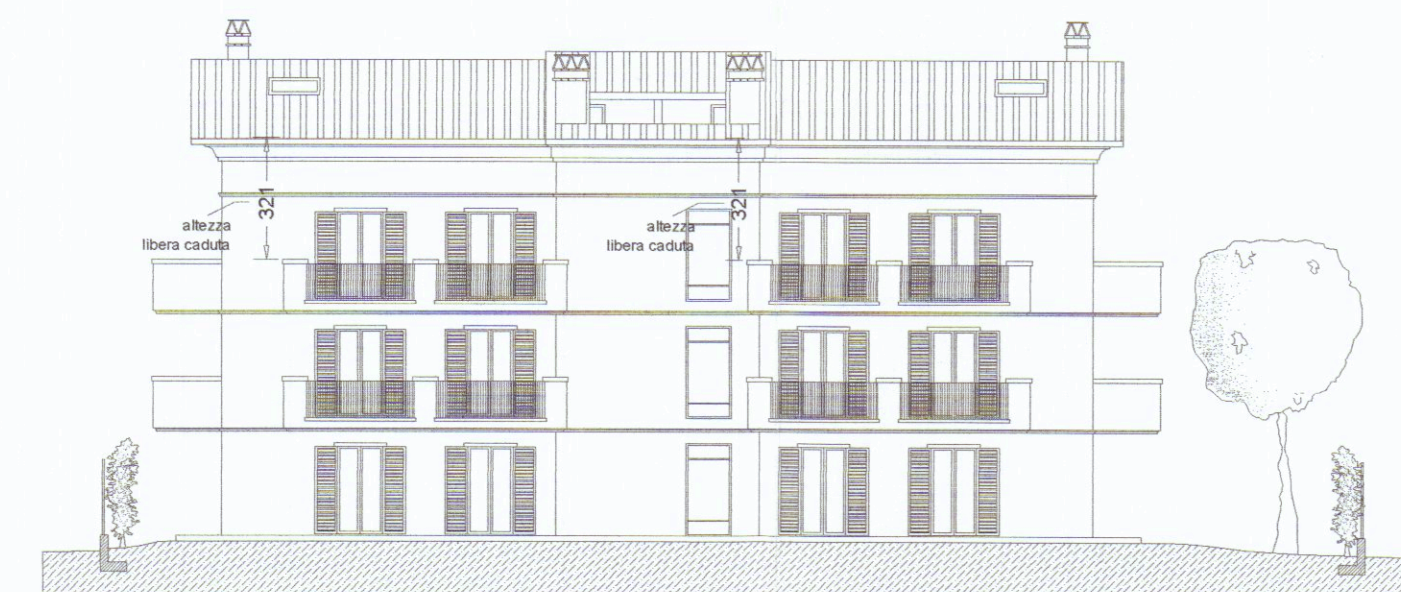

Prospetto Sud-Ovst - scala 1:200 -

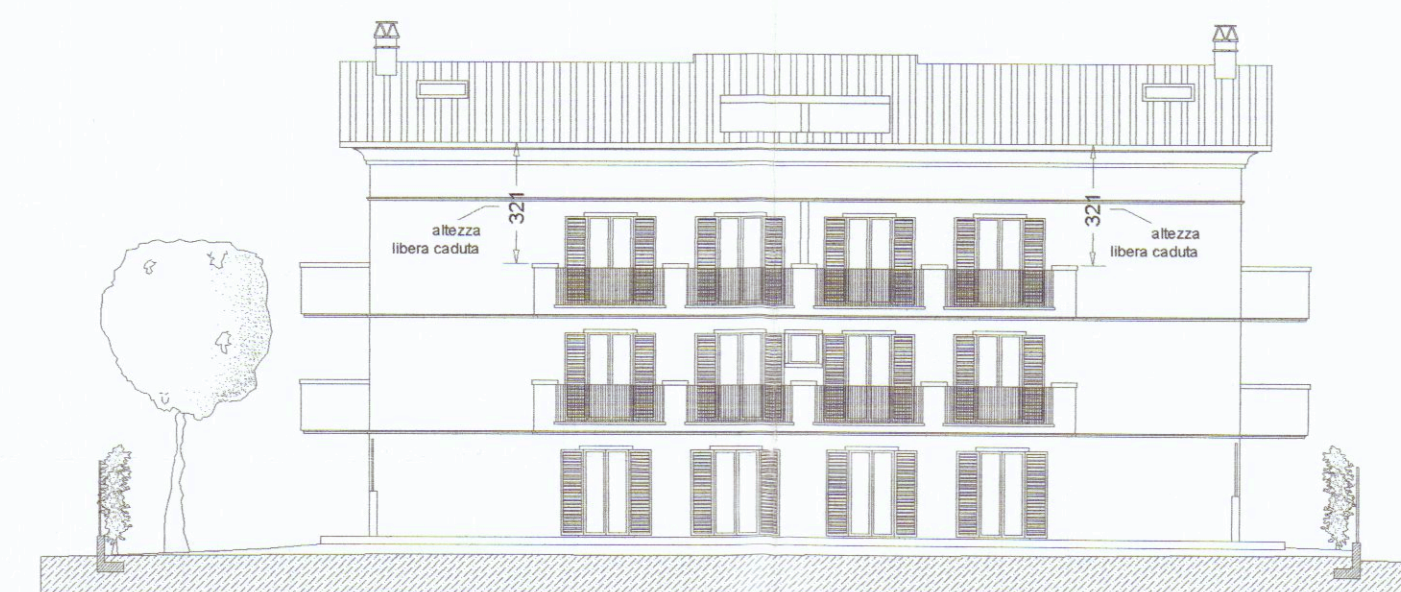

Prospetto Nord-Est - scala 1:200 -

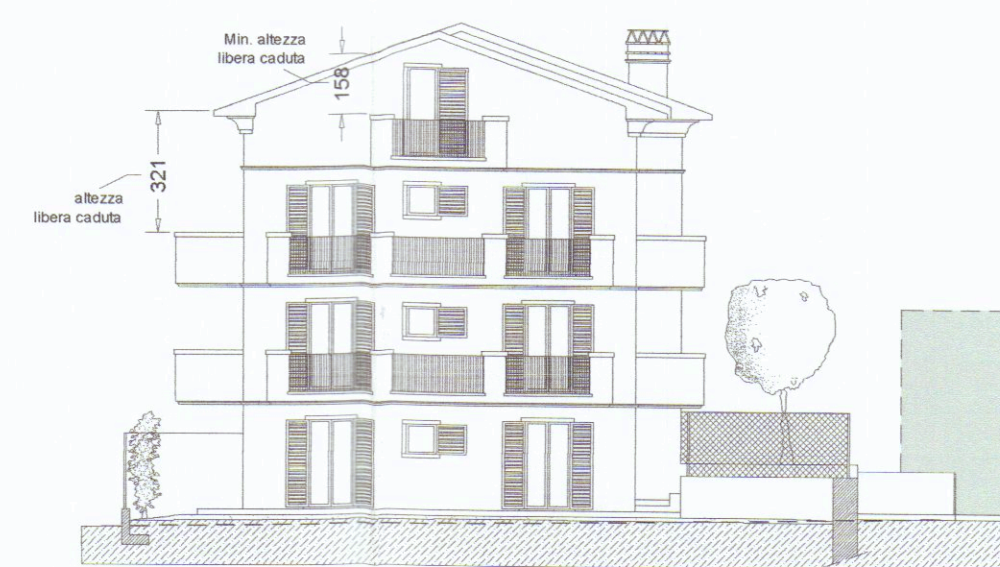

Prospetto Nord-Est - scala 1:200 -

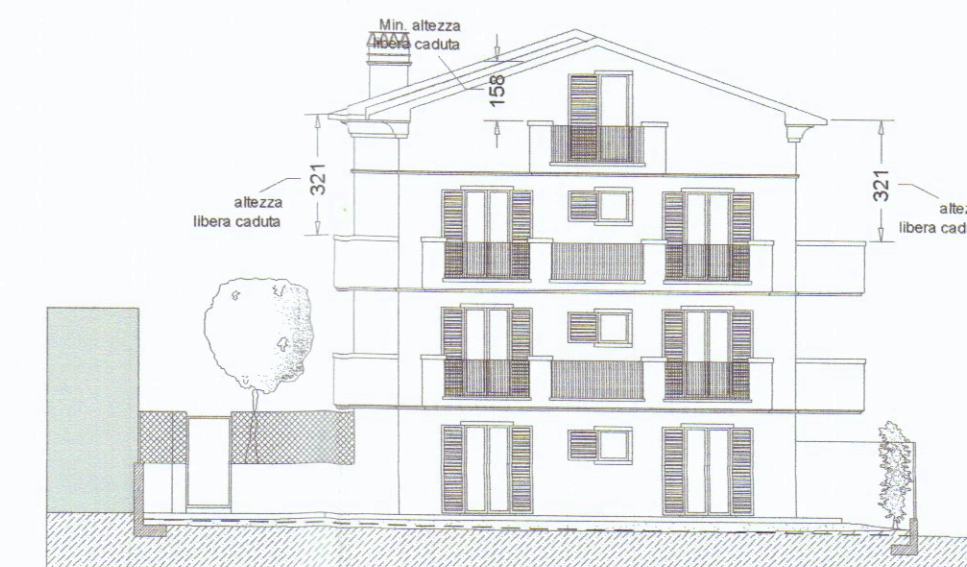

Prospetto Sud-Ovest - scala 1:200 -