

TAV. 4 MAG. 1978W

1

PROGETTO DI UN FABBRICATO DI CIVILE ABITAZIONE DA EDIFICARSI IN VIA COLOMBERA - SIVENZA



PROPRIETA' CRIVELLI LINO
RESPINTO

Dott. Arch. Lucio Grimaldi

APPROVATO
9 LUG. 1987
CONTROLLATO
AL TECNICO

Approvato dal Sindaco alle condizioni indicate nella Concessione Edilizia N. 154 del 10 GIU. 1986
IL FUNZIONARIO IL PEDAGOGA (Arch. Giulio Varriani)

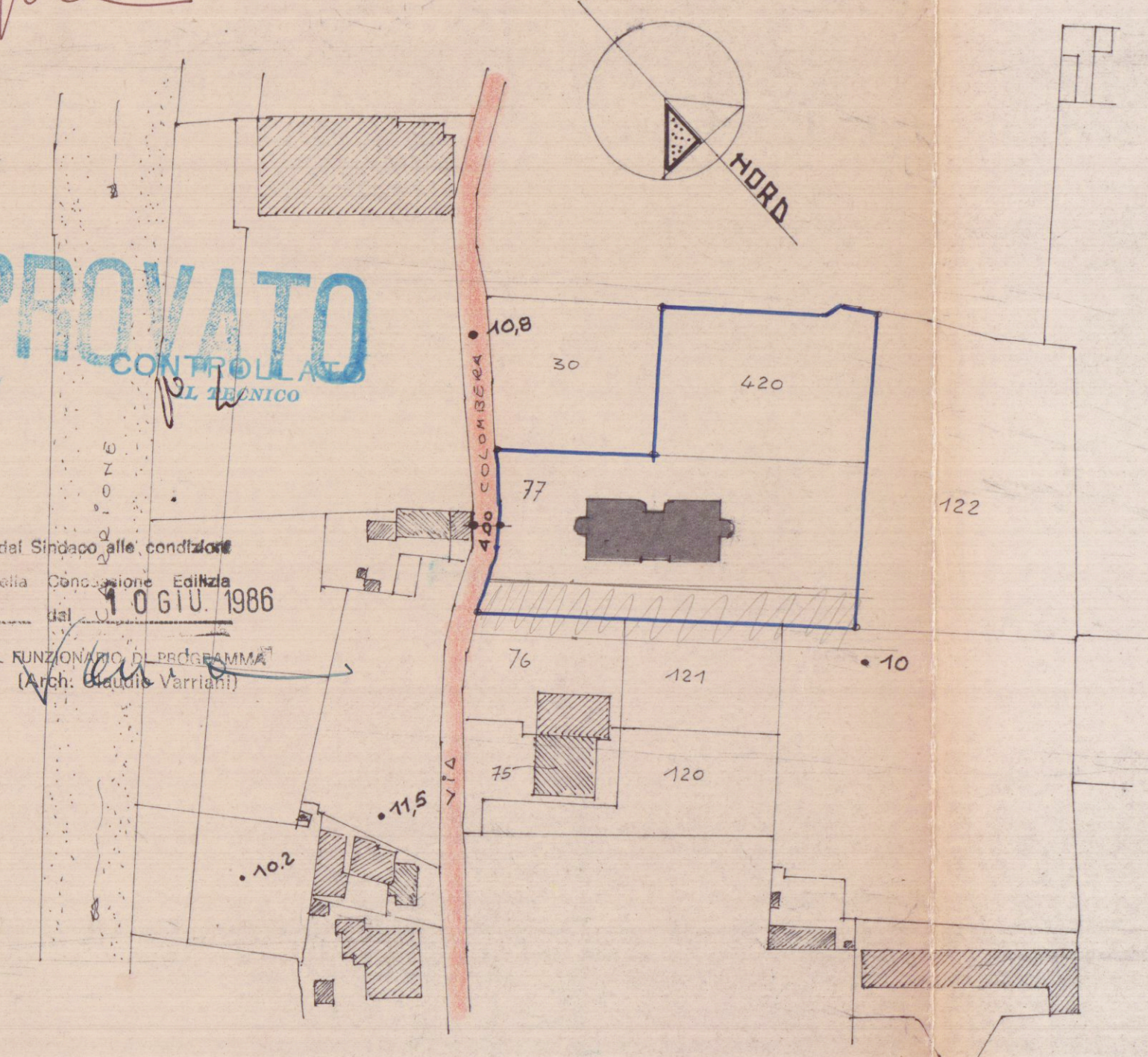

PLANIMETRIA 1:1000 Fog. 91

- ZONA RURALE
- VERDE PUBBLICO
- Art. 11 - ZONA I (VILLE)
COSTRUZIONE ISOLATA - NUMERO MAX DEI PIANI 2 -
H. max 8mt. - SUPER. COPERTA max 300 mq. - minima 120mq. -
DISTANZA MINIMA DAI CONFINI E STRADA m. 6.

STRALCIO PLANIMETRICO P.R.G. - 1:1000

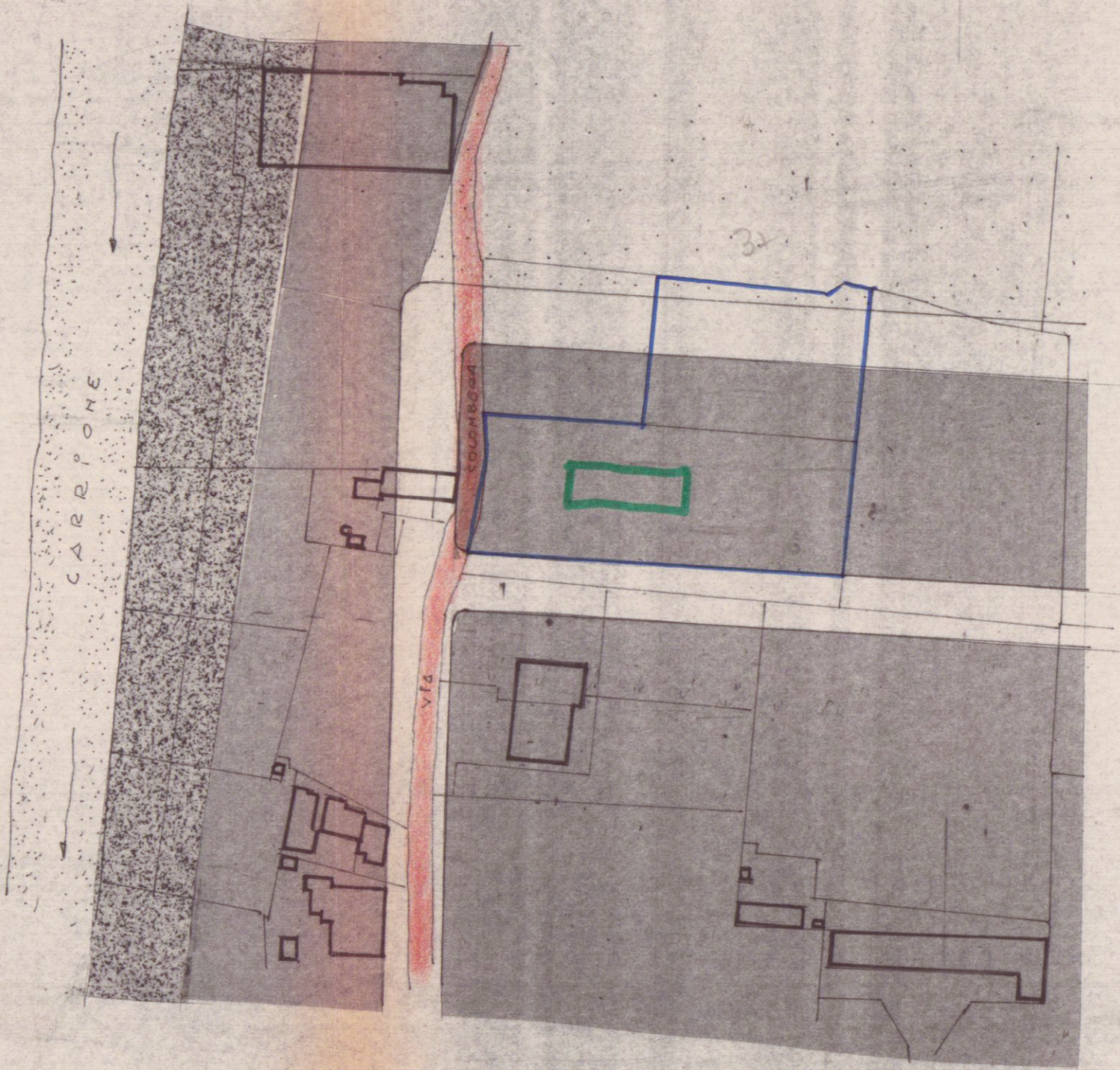

PLANIMETRIA 1:500

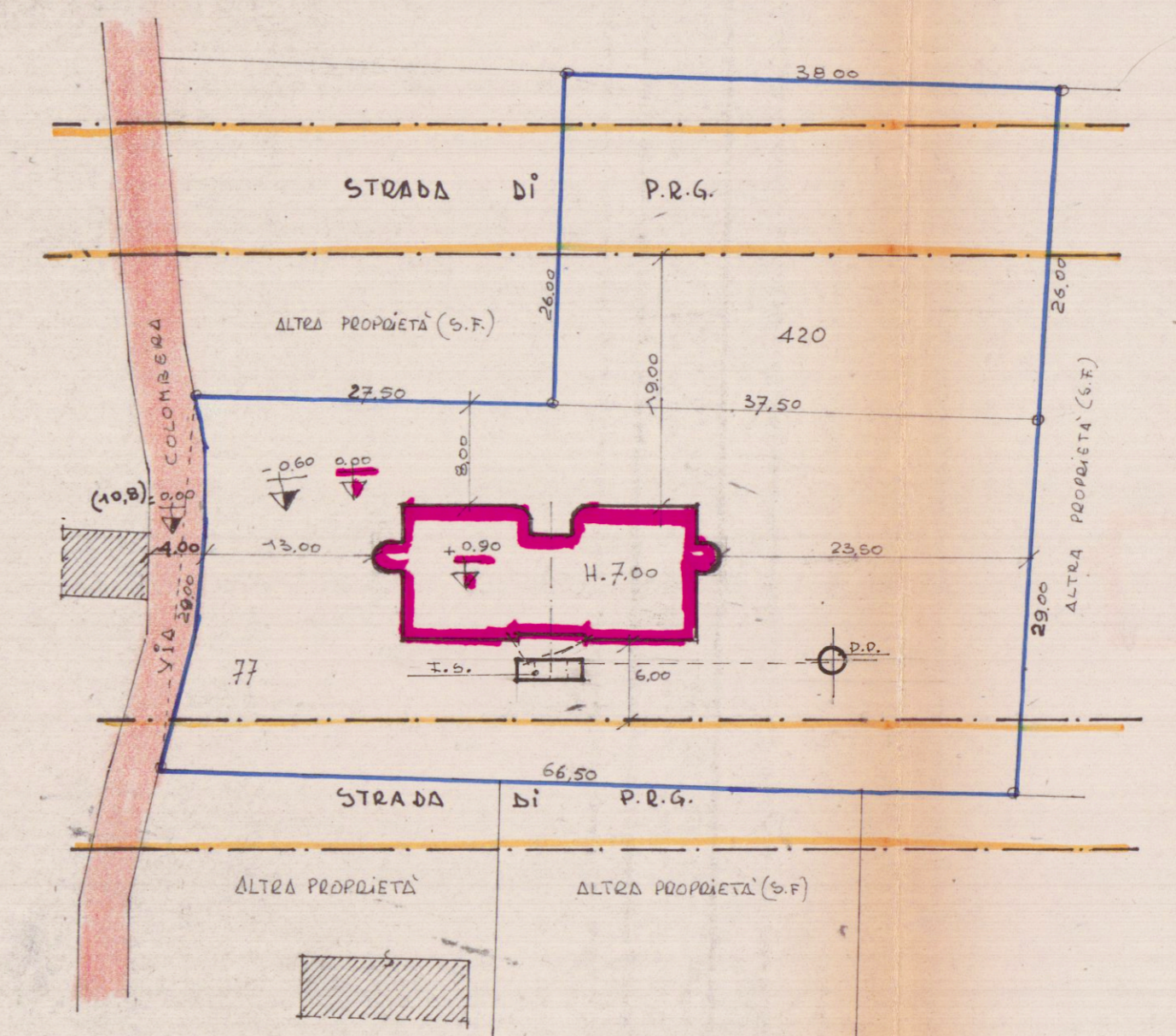

SCHEMA DEI VOLUMI

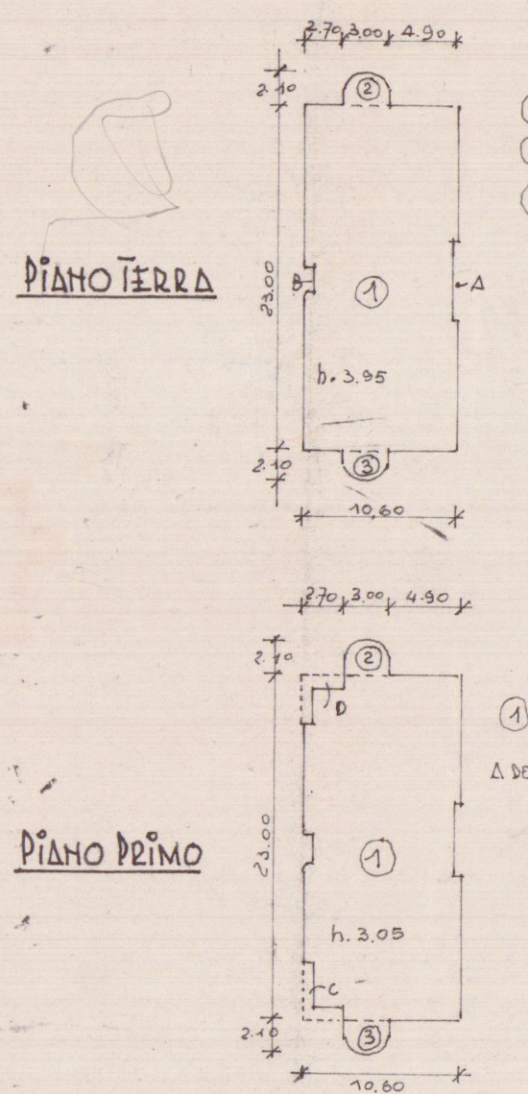

PIANO TERRA

①	- 10.60 x 23.00 = mq. 243.80
②	- 3.00 x 2.10 = " 6.30
③	- " x " = " 6.30
mq. 256.40	
Δ volume Δ-B	
mq. 249.32 x h. 3.05 = mc. 984.81	

PIANO PRIMO

① ② ③	mq. 256.40
Δ volume - Δ-B-C-D	
mq. 237.32 x h. 3.05 = mc. 723.83	
TOTALE: mc. 1.708.64	