23 NOV. 1974

VARIANTE

ARCH. SILVESTRO TELARA	
SIG.RI CASTELLITI SERGIO E CLAUDIO	VARIANTE
COSTRUZIONE CIVILE ABITAZIONE LOC. AVENZA VIA CARRARECCIA	PLANIMETRIE
1:2000 1:500 1:100	1

APPROVATO

17 GEN. 1975

CONTROLLATO
IL TECNICO

Telara

TELARA SILVESTRO N° 769

stralcio planimetrico
sez. A fog. 75
mapp. 7579 - 7578 b

VARIANTE AL PROGETTO
Approvata dal Sindaco alle condizioni indicate nel permesso di costruzione
N° ________ del 17 GEN. 1975
L'ING. CAPO

COMANDO PROVINCIALE VIGILI DEL FUOCO
MASSA - CARRARA

Ai sensi dell'art. 2 della Legge n. 966 del 26/7/1965 NULLA-OSTA per quanto riguarda la prevenzione incendi, all'approvazione del presente progetto a condizione che siano osservate le prescrizioni già comunicate con nota n° 3987 del 23/12/74

Il Comandante

13 GEN. 1975

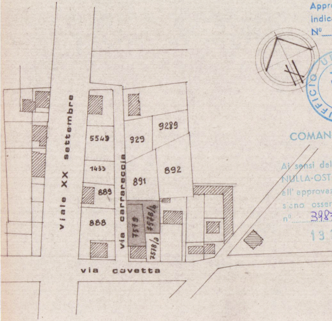
viale XX settembre
via carrareccia
via covetta
5549
929
9289
1433
892
891
889
888
7579
7578/b
7578/a

sviluppo 1:200

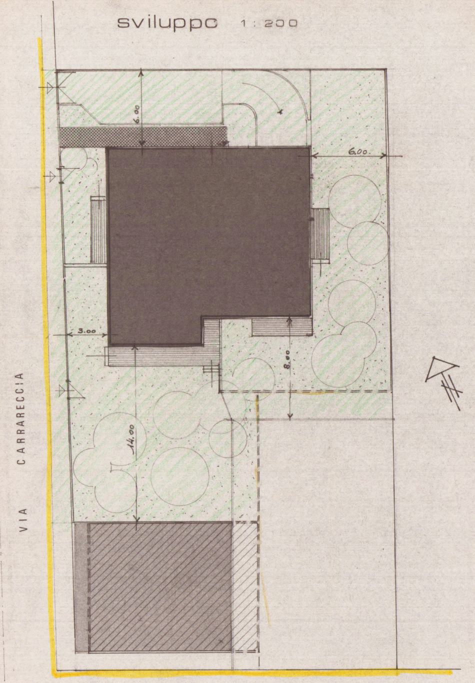
6.00
6.00
3.00
8.00
14.00
VIA CARRARECCIA

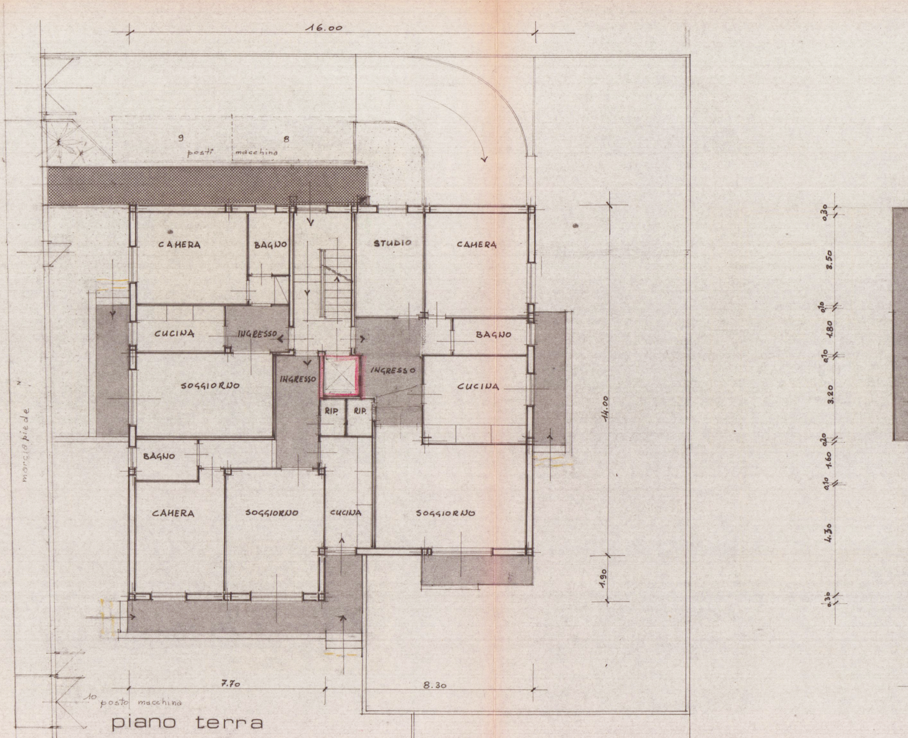
16.00
9
8
posti macchina
CAMERA
BAGNO
STUDIO
CAMERA
CUCINA
INGRESSO
BAGNO
SOGGIORNO
INGRESSO
INGRESSO
CUCINA
RIP.
RIP.
BAGNO
CAMERA
SOGGIORNO
CUCINA
SOGGIORNO
14.00
1.90
marciapiede
7.70
8.30
10 posto macchina
0.30
3.50
0.10
1.80
0.10
3.20
0.20
1.60
0.10
4.30
0.30

piano terra

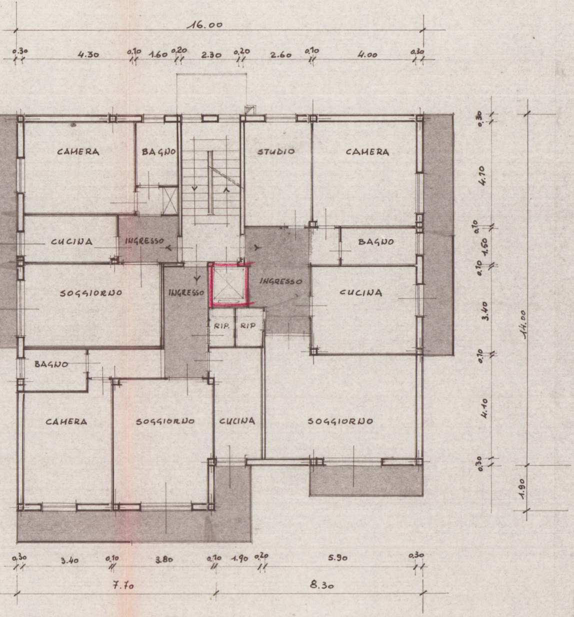
16.00
0.30
4.30
0.10
1.60
0.20
2.30
0.20
2.60
0.10
4.00
0.30
CAMERA
BAGNO
STUDIO
CAMERA
CUCINA
INGRESSO
BAGNO
SOGGIORNO
INGRESSO
INGRESSO
CUCINA
RIP.
RIP
BAGNO
CAMERA
SOGGIORNO
CUCINA
SOGGIORNO
0.30
4.70
0.10
1.50
0.10
3.40
0.10
4.10
0.30
1.90
14.00
0.30
3.40
0.10
3.80
0.10
1.90
0.20
5.90
0.30
7.70
8.30

piano tipo

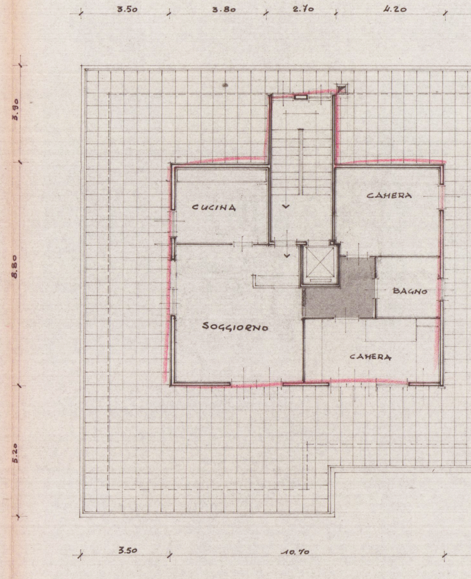
3.50
3.80
2.70
4.20
3.90
8.80
5.20
CUCINA
CAMERA
BAGNO
SOGGIORNO
CAMERA
3.50
10.70

quarto piano

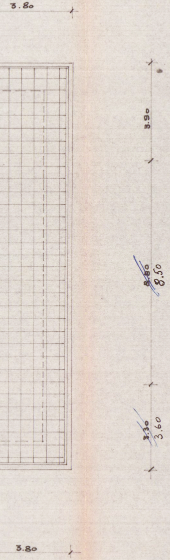
3.80
3.90
~~8.80~~ 8.50
~~3.30~~ 3.60
3.80

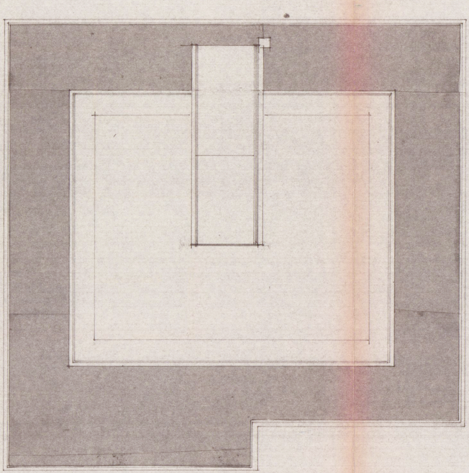

copertura

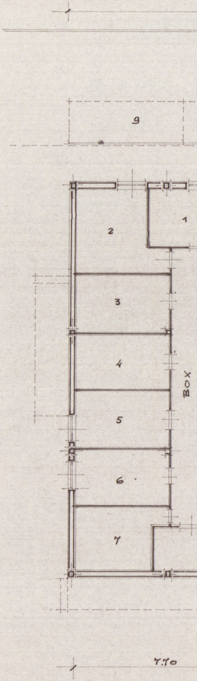
9
1
2
3
4
5
6
7
BOX
7.70

scantinat

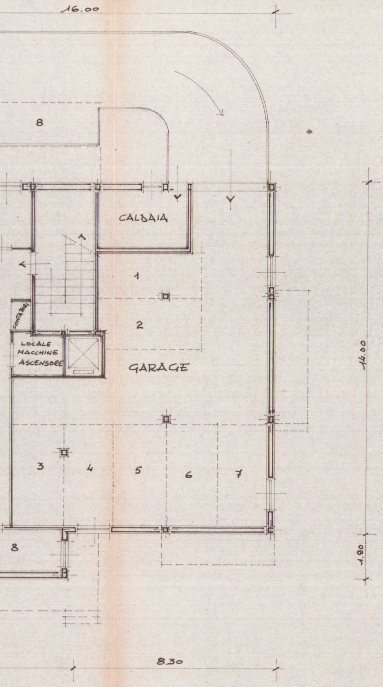
16.00
8
CALDAIA
1
2
CONTATORI
LOCALE MACCHINE ASCENSORE
GARAGE
14.00
3
4
5
6
7
8
1.80
8.30

o garages