

Grassi



urbanistica

ILL.mo SIGNOR SINDACO DEL COMUNE DI CARRARA

La sottoscritta Grassi Maria abitante a Marina di Carrara via delle Pinete chiede alla S.V. ILL.ma che gli venga concesso il permesso per il tamponamento del piano seminterrato al fabbricato di sua prop. in costruzione a Marina di Carrara via delle Pinete, come da disegno allegato.

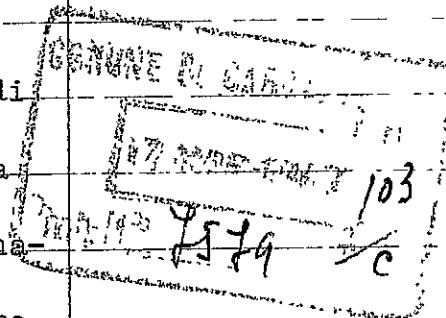

In fede

Marina di Carrara 16/3/67

Grassi Maria

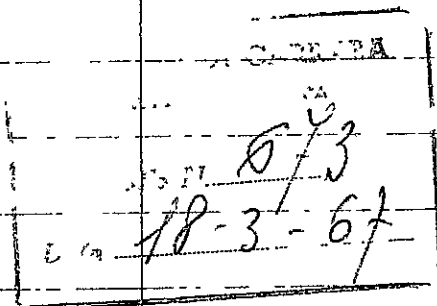

COMUNE DI CARRARA

Sezione Imposte e Tasse

UFFICIO IMPOSTA AREE FABBRICABILI

Visto: adempiuti gli obblighi di cui all' art. 7 legge 5/3/1963 n. 246. *2157*

IL CAPO UFFICIO

APPROVATO

18/3
per il

VEDI INTERNO
CONTRAVVENZ.
p. f. 11/17

COMUNE DI CARRARA
SEZIONE URBANISTICA

Visto il riferimento dell' Ufficio sulla entità della
violazione commessa, si determina in L. 100.000 -

(Centomila -)

la contravvenzione da applicare,

Carrara li.....

17/2/68

IL SINDACO

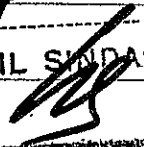

COMUNE DI CARRARA
SEZIONE URBANISTICA

Visto il riferimento dell' Ufficio sulla entità della
violazione commessa, si determina in L. 100.000 -

(Centomila -)

la contravvenzione da applicare,

Carrara li.....

17/2/68

IL SINDACO

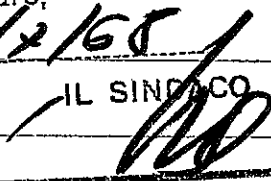

Donna Anna Fubbi

20. 3. 67

PMU 1944 Zona Villini

1966 Zona Edoltride ~~Harpa~~ 2

e nel terreno allargamento stradale

e fessura di oggetto stradale 2

Parere favorevole

APPROVA *harpa*

20/3/67

Fatto capitolino il 14-3-1967, ho constatato che
essendo la zona allargamento sopra citata per necessità
anche i vicini (zona porta a circa 100 mt del muro), si
conviene l'assegnazione delle richieste per quanto
sopra - *14-3-1967*

Ufficio Urbanistico

21/3/67

COMUNE DI CARRARA
SEZIONE URBANISTICA

Visto il riferimento dell' Ufficio sulla entità della
violazione commessa, si determina in L. 20.000 -
Ventimila -
la contravvenzione da applicare,
Carrara li. 6/6/67
IL SINDACO *[Signature]*

COMUNE DI CARRARA
SEZIONE URBANISTICA

Visto il riferimento dell' Ufficio sulla entità della
violazione commessa, si determina in L. 20.000 -
Ventimila -
la contravvenzione da applicare,
Carrara li. 6/6/67
IL SINDACO *[Signature]*
ASSINTORE dei LAVORI.

TRATTASI AL RIFORMARE LA SOLA MATRI CO

COMUNE DI CARRARA

Prot. N° _____

Carrara, li 10.6 1966

OGGETTO : Richiesta di licenza edilizia - Esito

Per

Gianni Nelli

e, p. c.

Per

DE LUCA

Mi prego informare la S.V. che la domanda di

Urbanistica, n. 1000/66, di viale Matteotti

non può essere ACCOLTA per il seguente motivo :

violazione di legge

La S.V. è invitata a voler

si inventare
il vizio di urbanistica

Distinti saluti

L'ASSESSORE ALL'URBANISTICA

(Sergio NARDI)

COMUNE di CARRARA

Sezione Urbanistica

Carrara li. 13 - 1 - 1967

NULLA OSTA per l'inizio dei lavori di costruzione del fabbricato posto in MARINA.....mapp.n° 9275 sez. A.F. 85 di proprietà del Sig. G. RASSI MARIA.....

Tracciate le fondazioni, il proprietario del fabbricato ha chiesto all'Ufficio Urbanistica di questo Comune la visita per l'inizio dei lavori del fabbricato in oggetto.

Vista la nomina del Direttore dei lavori nella persona del Dott. Ing. EMILIO VATERONI, il tecnico comunale. MEL. P. L. VIAI....., recatosi sul posto, ha constatato la rispondenza degli allineamenti al progetto presentato e rilascia il NULLA OSTA per il getto delle fondazioni.

A maggior chiarimento si riporta lo schema degli allineamenti che il proprietario, il Direttore dei lavori ed il tecnico comunale sottoscrivono.

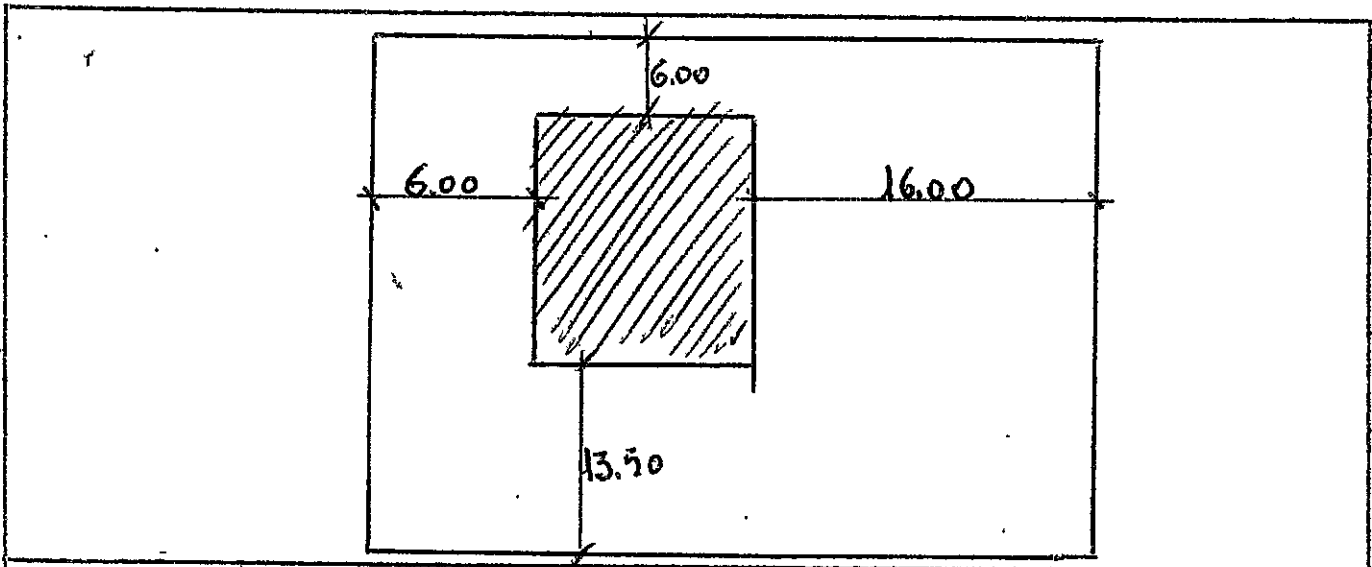

Osservazioni: Lotizzazione FABBRICATO A

Il proprietario
[Signature]
Il direttore dei lavori
[Signature]

Il tecnico comunale
[Signature]
[Signature]

IL CAPO SEZIONE

.....

*No. 125
66*

*103
e*

COMUNE DI CARRARA

UFFICIO URBANISTICA

Prot. N° 15818/999

Carrara li 23 Dicemb. 1966

30-12-66

Signor GRASSI Maria

Viale delle Pinete

MARINA DI CARRARA

e, p.c. Ufficio Imposte sugli incrementi di
valore delle aree fabbricabili

S E D E

OGGETTO: Legge 5/3/1963 N° 246.

Le comunico che il progetto di Costruzione fabbricato
in Marina di V. Viale delle Pinete ~~presentato il 18/5/1966~~ 23/6/1966 situato
è stato approvato dal competente organo in data 23/6/1966.

La invito pertanto a ritirare, presso questo Ufficio, la relativa licenza edilizia.

Inoltre, ai sensi degli artt. 7 e 8 della legge 5/3/1963 N° 246, la S.V. dovrà provvedere, entro 90 gg. dalla data di notifica del presente atto, al versamento presso la Tesoreria Comunale di 1/24 dell'imposta dichiarata nella denuncia da Lei compilata il Mod. 51/2157.

La relativa quietanza dovrà essere trasmessa all'Ufficio Imposta sulle aree fabbricabili per essere allegata alla corrispondente denuncia.

Gli altri 23/24 saranno versati in rate bimestrali uguali a decorrere dal primo bimestre solare dalla data del primo versamento. In caso di pagamento in unica soluzione verrà accordato lo sconto del 15%.

Si fa presente che il Comune, ai sensi dell'articolo 17 della legge sopracitata, si riserva la facoltà di rettificare le denunce entro un anno dalla loro presentazione.

IL SINDACO



RELATA DI NOTIFICA

L'anno 1966 e questo giorno 11 del mese di Gennaio
io sottoscritto Messo Comunale ho notificato copia del presente atto al Sig. Grassi Maria consegnandola a mano di el. Padre. Co. insidente

IL MESSO COMUNALE

Leonardi



COMUNE DI CARRARA

CORPO DEI VIGILI URBANI

- PROCESSO VERBALE di accertamento di contravvenzione a carico di:

Giorgio Pletto nato a Carrara
il 24/2/1934 e residente a Avonza in Via/Piazza
Dino Potocchi N° 37.

.....

- L' anno millenovecentosessanta otto addì 15 del mese
di Giugno i sottoscritti appartenent al Corpo Vigili Urbani ri
ferisc di avere accertato che il giorno 10/6/1968 alle ore 11

la persona soprascritta in qualità di esecutore dei lavori ha con-
truito il fabbricato di proprietà della Sig. Anna Maria sito in
Via dello Pinceto Enrico, in difformità del progetto approvato; in
particolare il piano terra è stato alzato di mt. 1,00 dal piano srag-
dato.=====

- Costituendo tale fatto violazione al disposto dell' Art. 32 del codice Regio
Urbanistica.=====

e non avendo avuto luogo l'oblazione in via breve, si è redatto il presente
processo verbale di accertamento di contravvenzione che è stata/non è stata
personalmente contestata al contravventore.

I Verbalizzanti
BRIG. VIGILI URBANI
(S. B. B. B.)

V° IL COMANDANTE DEI VV.UU.
(Franco Del Rio)

Per l'oblazione della contravvenzione di cui al presente verbale l'interessato dovrà fare domanda al Sindaco, in carta da bollo da L.400, entro 10(dieci)giorni dalla notifica.

Alla domanda di cui sopra deve essere allegata una marca da bollo da L.400.

RELAZIONE DI NOTIFICA

Il sottoscritto dichiara di aver notificato il presente verbale al

Signor _____

Via _____ N° _____

oggi _____ alle ore _____ consegnandone copia a mani di,

Il Ricevente

Il Vigile Urbano

NOTIFICAZIONE A MEZZO POSTA

La presente contravvenzione è stata notificata il giorno _____

_____ al Signor _____ residente a

_____ Via _____ n° _____ mediante

lettera raccomandata con ricevuta di ritorno che si allega.

-- Si trasmette all' Ill.mo Signor PRETORE DI CARRARA, essendo trascorsi 10 giorni dalla notifica senza che abbia avuto luogo l'oblazione (Art.109 T.U. della Legge Comunale e Provinciale, approvata con R. D. 3 Marzo 1934, n.383).

Carrara _____

IL SINDACO

10/2-56



VERBALE N. _____

COMUNE DI CARRARA

CORPO DEI VIGILI URBANI

- PROCESSO VERBALE di accertamento di contravvenzione a carico di:

Grandi Maria nato a Carrara
il 23/8/1941 e residente a Marina di Carrara in Via/Piazza
Via Della Pinota N° 13

.....

- L' anno millenovecentosessanta otto addì 15 del mese
di Giugno i sottoscritti appartenent al Corpo Vigili Urbani ri
ferisc di avere accertato che il giorno 10/6/1968 alle ore 11

la persona soprascritta ha costruito un fabbricato di civile abita-
zione in Via delle Pinote Marina di Carrara, in di. Comità del pro-
getto approvato; in particolare il piano terra è stato alzato di
mt. 1,00 dal piano stradale.

- Costituendo tale fatto violazione al disposto dell' Art. 32 I comma Lettera
urbanistica.

e non avendo avuto luogo l'oblazione in via breve, si è redatto il presente
processo verbale di accertamento di contravvenzione che è stata/non è stata
personalmente contestata al contravventore.

I Verbalizzanti
BRIG. VIGILI URBANI
(G. Basso)
[Signature]

V° IL COMANDANTE DEI VV.UU.
(Franco Del Rio)

Per l'oblazione della contravvenzione di cui al presente verbale l'interessato dovrà fare domanda al Sindaco, in carta da bollo da L.400, entro 10(dieci)giorni dalla notifica.

Alla domanda di cui sopra deve essere allegata una marca da bollo da L.400.

RELAZIONE DI NOTIFICA

Il sottoscritto dichiara di aver notificato il presente verbale al

Signor _____

Via _____ N° _____

oggi _____ alle ore _____ consegnandone copia a mani di,

Il Ricevente

Il Vigile Urbano

NOTIFICAZIONE A MEZZO POSTA

La presente contravvenzione è stata notificata il giorno _____

al Signor _____ residente a

Via _____ n° _____ mediante

lettera raccomandata con ricevuta di ritorno che si allega.

-- Si trasmette all' Ill.mo Signor PRETORE DI CARRARA essendo trascorsi 10 giorni dalla notifica senza che abbia avuto luogo l'oblazione (Art.109 T.U. della Legge Comunale e Provinciale, approvata con R. e D.3 Marzo 1934, n.383).

Carrara _____

IL SINDACO

10/6/68

COMUNE DI CARRARA

RIPARTIZIONE URBANISTICA

RELAZIONE :

PROGETTO DI COSTRUZIONE
 Grassi Maria
 Viale delle Pinete
 Marina di Carrara

SOPRALUOGHI EFFETTUATI	data	firma
	data	firma
	data	firma
	data	firma
	data	firma

ALL'ASSESSORE ALL'URBANISTICA

S E D E

Da sopralluogo effettuato risulta che la Sig. Grassi Maria ha costruito un fabbricato di civile abitazione in Via delle Pinete Marina, in difformità del progetto approvato; in particolare il piano terra è stato alzato di mt. 1,00 dal piano stradale.

V.to L'Ingegnere Capo

Propone: l'applicazione di una sanatoria all'azienda e la presentazione delle varianti rispettanti allo stato reale del fabbricato.

Impresari V.to L'ASSESSORE ALL'URBANISTICA
 11/6/68

Carrara 10/6/1968

V.to 11/6/68

*Baratta
 Provvisoria
 subito 11/6/68*

Dir. RELAZIONE
 (Glio Baratta)

COMUNE DI CARRARA

RIPARTIZIONE URBANISTICA

RELAZIONE :

PROGETTO DI COSTRUZIONE

Grassi Maria

Viale delle Pinete

Marina di Carrara

ALL'ASSESSORE ALL'URBANISTICA

S E D E

Da sopralluogo effettuato risulta che la Sig. Grassi Maria ha costruito un fabbricato di civile abitazione in Via delle Pinete Marina, in difformità del progetto approvato; in particolare il piano terra è stato alzato di mt. 1,00 dal piano stradale.

V.to L'Ingegnere Capo

Propone:

V.to L'ASSESSORE ALL'URBANISTICA

Carrara 10/6/1968

IL RELATORE
BRIG. VIGILI URBANI

(Ello Baratta)

SOPRALUOGHI EFFETTUATI	date	firma
	date	firma
	date	firma
	date	firma
	date	firma

V.to 11/6/68

[Handwritten signature]

CONFIDENTIAL

CONFIDENTIAL

CONFIDENTIAL

CONFIDENTIAL

CONFIDENTIAL

15/19

COMUNE DI CARRARA

RIPARTIZIONE URBANISTICA

RELAZIONE:

PROGETTO DI COSTRUZIONE

Grassi Maria

Via delle Pinete Marina

ALL'ASSESSORE ALL'URBANISTICA

S E D E

Da sopralluogo effettuato risulta che la Sig. Grassi Maria ha costruito un fabbricato in Via delle Pinete Marina di Carrara, in difformità del progetto approvato; in particolare il piano attico è stato ampliato di mt. 0,90 X 8,20 dalla parte Sud.

V.to L'INGEGNERE CAPO

Propone: l'applicazione di una adeguata ammenda e la prescrizione dei nuovi disegni edle varianti approvate.

8/5/67

V.to L'ASSESSORE ALL'URBANISTICA

Essendo già stata concessa l'ultimazione lavori ed essendo stata prodotta in esportata non è possibile concedere licenze per le varianti del piano in sanatoria Carrara 2 Maggio 1967

IL RELATORE
V. BRIG. VIGILI URBANI

(Elio Bazzetta)

Vanni 75/7/67

SOPRALUOGHI EFFETTUATI	date	firma
	date	firma
	date	firma
	date	firma
	date	firma

UB-12

COMUNE DI CARRARA

RIPARTIZIONE URBANISTICA

RELAZIONE:

PROGETTO DI COSTRUZIONE

Grassi Maria

Via delle Pinete Marina

ALL'ASSESSORE ALL'URBANISTICA

S E D E

Da sopralluogo effettuato risulta che la Sig. Grassi Maria ha costruito un fabbricato in Via delle Pinete Marina di Carrara, in difformità del progetto approvato; in particolare il piano attico è stato ampliato di mt. 0,90 X 8,20 dalla parte Sud.

V.to L'INGEGNERE CAPO

Propone:

V.to L'ASSESSORE ALL'URBANISTICA

Carrara > Maggio 1967

IL RELATORE
V. BRIG. VIGILI URBANI
(8) Baratta

SOPRALUOGHI EFFETTUATI	date	firma
	date	firma
	date	firma
	date	firma
	date	firma

Per l'oblazione della contravvenzione di cui al presente verbale l'interessato dovrà fare domanda al Sindaco, in carta da bollo da L.400, entro 10(dieci)giorni dalla notifica.

Alla domanda di cui sopra deve essere allegata una marca da bollo da L.400.

RELAZIONE DI NOTIFICA

Il sottoscritto dichiara di aver notificato il presente verbale al

Signor _____

Via _____ N° _____

oggi _____ alle ore _____ consegnandone copia a mani di,

Il Ricevente

Il Vigile Urbano

NOTIFICAZIONE A MEZZO POSTA

La presente contravvenzione è stata notificata il giorno _____

al Signor _____ residente a

Via _____ n° _____ mediante

lettera raccomandata con ricevuta di ritorno che si allega.

Si trasmette all' Ill. mo Signor PRETORE DI CARRARA essendo trascorsi 10 giorni dalla notifica senza che abbia avuto luogo l'oblazione (Art. 109 del T. U. della Legge Comunale e Provinciale, approvata con R. D. 3 Marzo 1934, n. 383).

Carrara _____

IL SINDACO

Per l'oblazione della contravvenzione di cui al presente verbale l'interessato dovrà fare domanda al Sindaco, in carta da bollo da L.400, entro 10(dieci)giorni dalla notifica.

Alla domanda di cui sopra deve essere allegata una marca da bollo da L.400.

RELAZIONE DI NOTIFICA

Il sottoscritto dichiara di aver notificato il presente verbale al

Signor _____

Via _____ N° _____

oggi _____ alle ore _____ consegnandone copia a mani di,

Il Ricevente

Il Vigile Urbano

NOTIFICAZIONE A MEZZO POSTA

La presente contravvenzione è stata notificata il giorno _____

al Signor _____ residente a _____

Via _____ n° _____ mediante

lettera raccomandata con ricevuta di ritorno che si allega.

-- Si trasmette all' Ill.mo Signor PRETORE DI CARRARA essendo trascorsi 10 giorni dalla notifica senza che abbia avuto luogo l'oblazione (Art. 109 T.U. della Legge Comunale e Provinciale, approvata con R. D. 3 Marzo 1934, n. 383.)

Carrara _____

IL SINDACO
