PROGETTO

PER LA COPERTURA DI DUE CAMPI DA TENNIS ED AMPLIAMENTO DEGLI SPOGLIATOI E SERVIZI DEL COMPLESSO SPORTIVO COMUNALE DI MARINA DI CARRARA VIALE A. VESPUCCI

CONCESSIONARIO SIG. DELL' ORSO FILIPPO

APPROVATO
CONTROLLATO
IL TECNICO

Approvato dal Sindaco alla consultiva Giunta, sulla Concessione Edilizia n. 464 del 28 MAG. 1988

IL DIRIGENTE DI DIPARTIMENTO

COMMISSIONE INTERCOMUNALE ETNA AMBIENTALI N. 3
Riunita in data del R.I.E.P.
PARERE CONTRARIO
Il Presidente

PLANIMETRIA SCALA 1:1000

FOGLIO 106 MAPP. 49

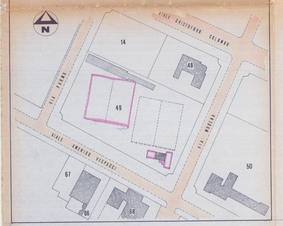

SUPERFICIE A DISPOSIZIONE
MAPP. 49 MQ

ESISTENTE (PT)

1 mt 7.95 X 5.00 = mq 39.75 X h 3.20 = mc 127.20

PROGETTO (PT)

2 mt 7.00 X 5.00 = mq 35.00 X h 3.20 = mc 112.00
3 mt 13.30 X 4.50 = mq 59.85 X h 3.20 = mc 191.52
4 mt 3.20 X 1.90 = mq 6.08 X h 3.20 = mc 19.46
5 mt 4.00 X 1.50 = mq 6.00 X h 3.20 = mc 19.20

mc 342.18

SVILUPPO SCALA 1:200

ESISTENTE

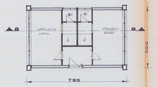

PIANTA

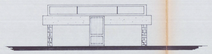

PROSPETTO NORD

FIANCO

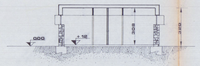

SEZIONE A-A

PROGETTO

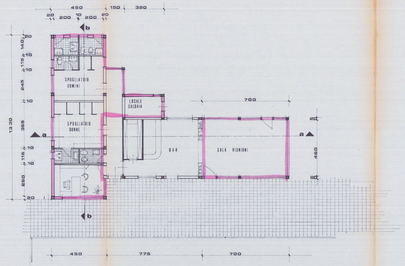

NUOVA PIANTA

PROSPETTO NORD

PROSPETTO SUD

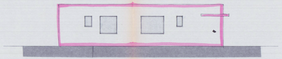

FIANCO LATO EST

FIANCO LATO OVEST

SEZIONE B-B

SEZIONE A-A

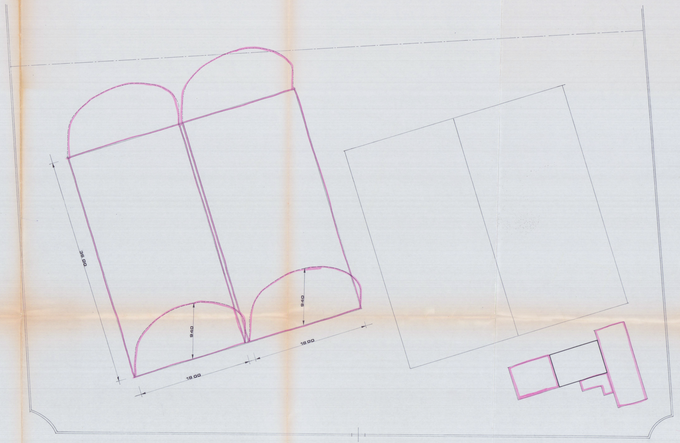

PLANIMETRIA D'INSIEME