26 MAR. 1973

3 VARIANTE

PROGETTO DI VARIANTE
ALLA PORZIONE DI FABBRICATO DI
PROPRIETA'
BRUSCHI COSTANTINO

STUDIO TECNICO
Geom. FRANCESCO PENNUCCI
VIA VII LUGLIO, 5
CARRARA

Foglio 64
MAPPALE 1552

APPROVATO
CONTROLLATO 26 APR. 1973

VARIANTE AL PROGETTO
Approvato con le prescrizioni
Inserite nel progetto vistato
N° 1774 del 26 APR. 1973
L'ING. CAPO.

COMANDO PROVINCIALE VIGILI DEL FUOCO
MASSA - CARRARA
Ai sensi dell'art. 2 della Legge n. 966 del 26/7/1965
NULLA-OSTA per quanto riguarda la prevenzione incendi,
all'approvazione del presente progetto a condizione che
siano osservate le prescrizioni che comunicate con nota
n° 1601 del 21 giugno 1969
Il Comandante
28 MAR. 1973

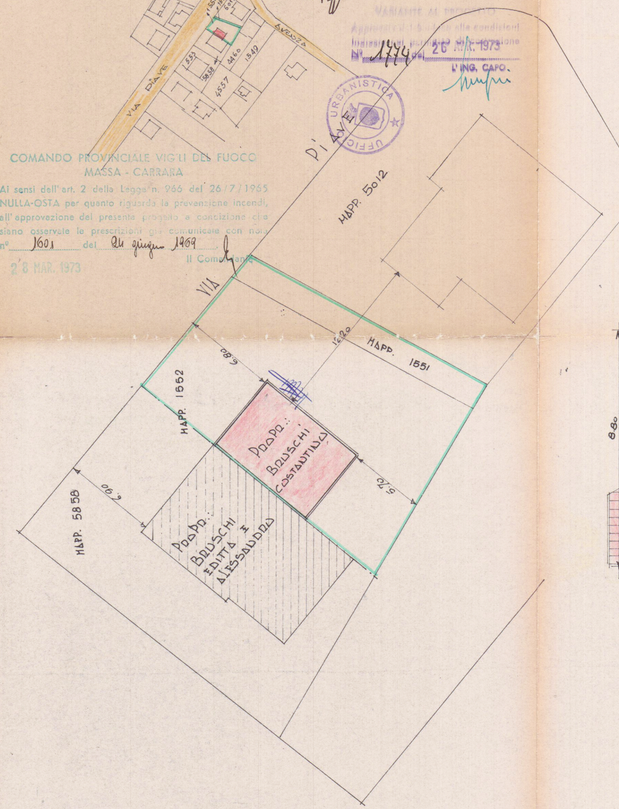

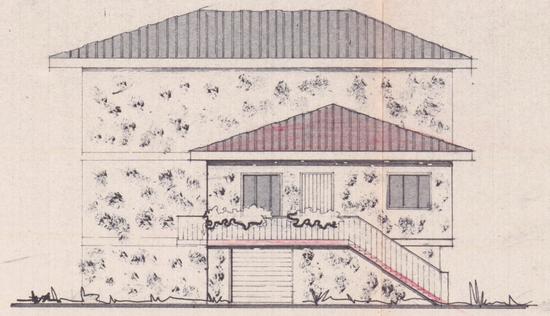

FIANCO EST

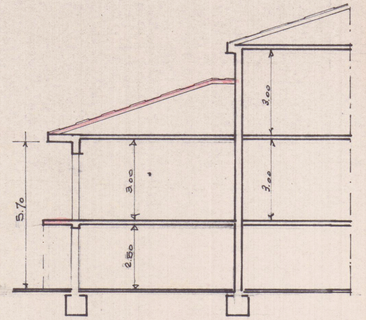

SEZIONE

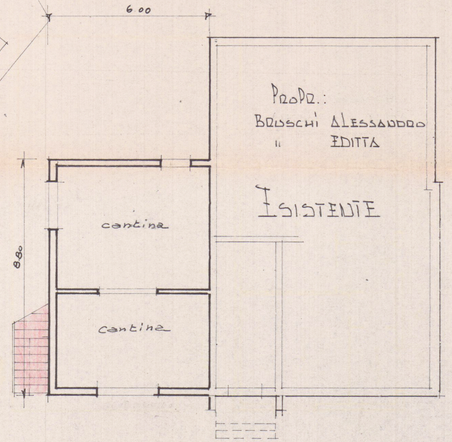

PIANO TERRA

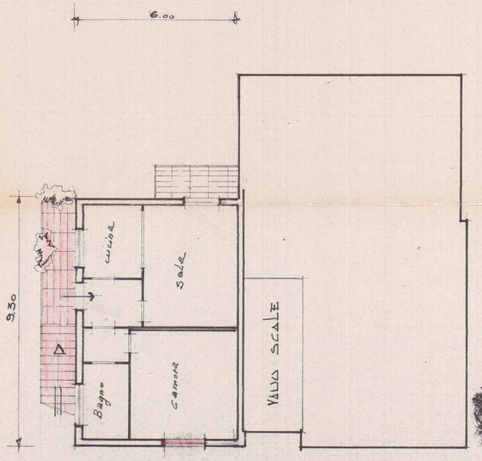

PIANO PRIMO

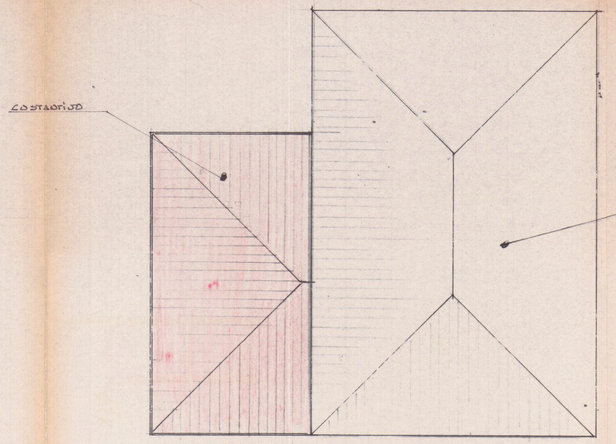

PIANTA COPERTURA

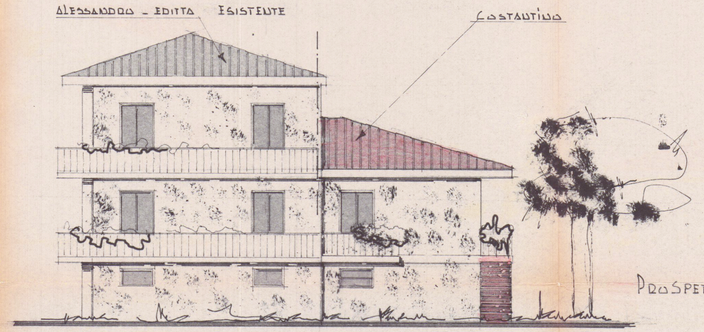

PROSPETTO SUD

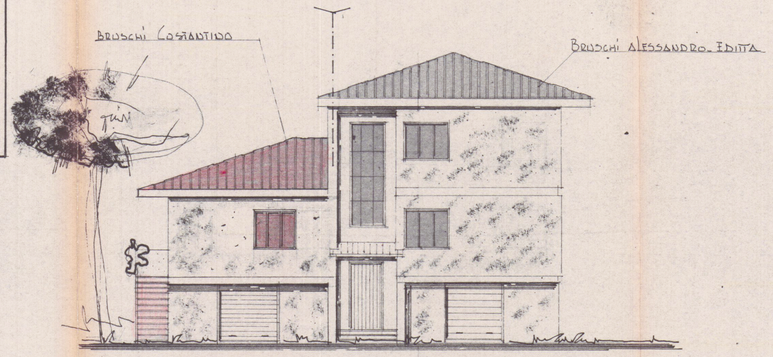

PROSPETTO NORD