

APPROVATO

3 SET. 1971 CONTROLLATO

*[Handwritten signature]*

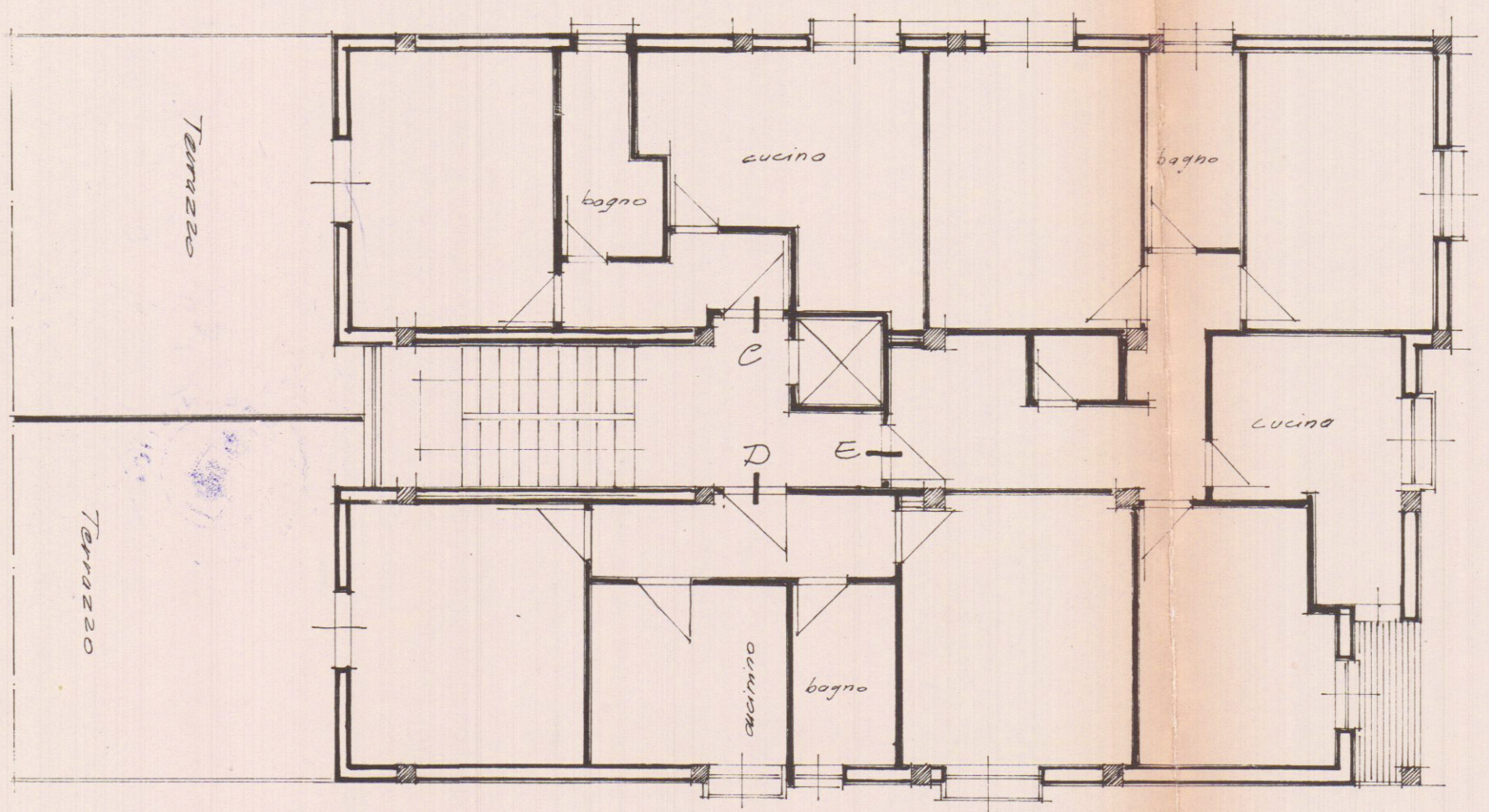

- Appartamento C Superficie mq. 35,50
- Appartamento D Superficie mq. 47,15
- Appartamento E Superficie mq. 70,05

VARIANTE AL PROGETTO  
Approvata dal Sindaco alle condizioni  
indicate nel permesso di costruzione  
N° 1052 del - 3 SET. 1971  
L'ING. CAPO

*[Handwritten signature]*



COLLET  
POMO

TAV **3** B

**2** **VARIANTE**  
EDIF. B pianta piano 1° 1:100

Dott. Arch. Orlando CRIGOLINI

*[Handwritten signature]*

11 MAR. 1971