

SEZIONE 5-5 PROSPETTO SUD

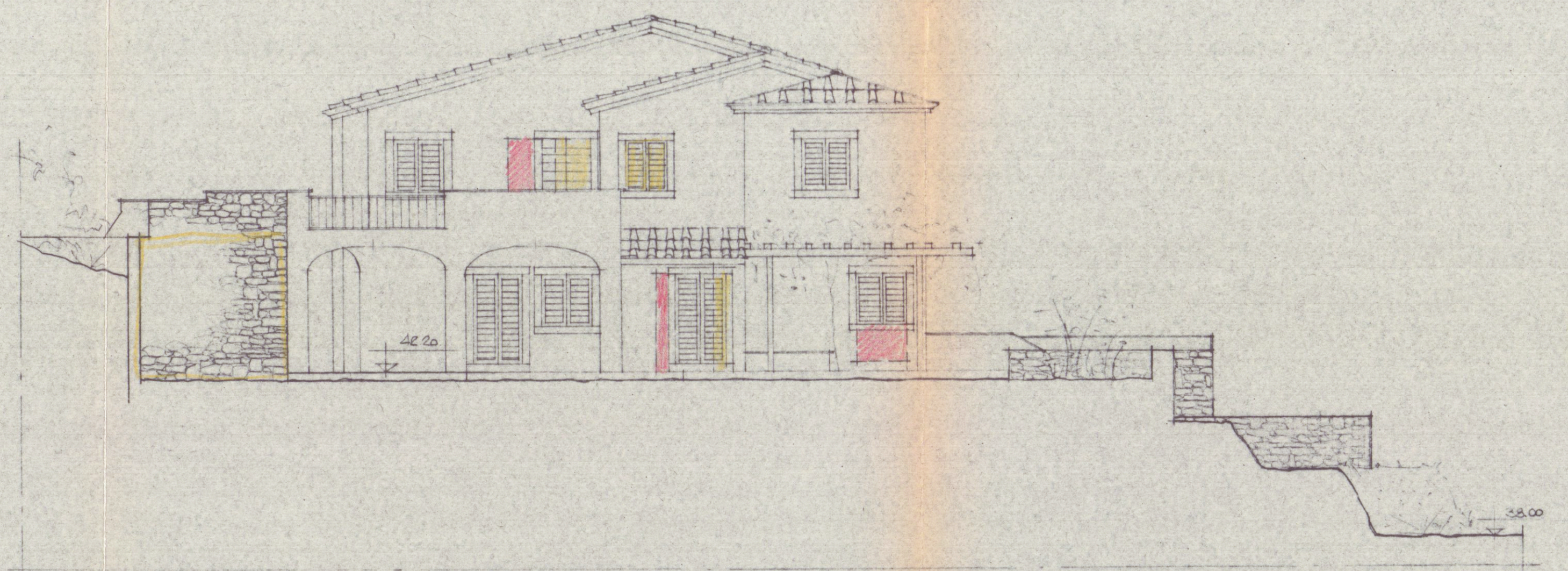

SEZIONE 6-6 PROSPETTO OVEST

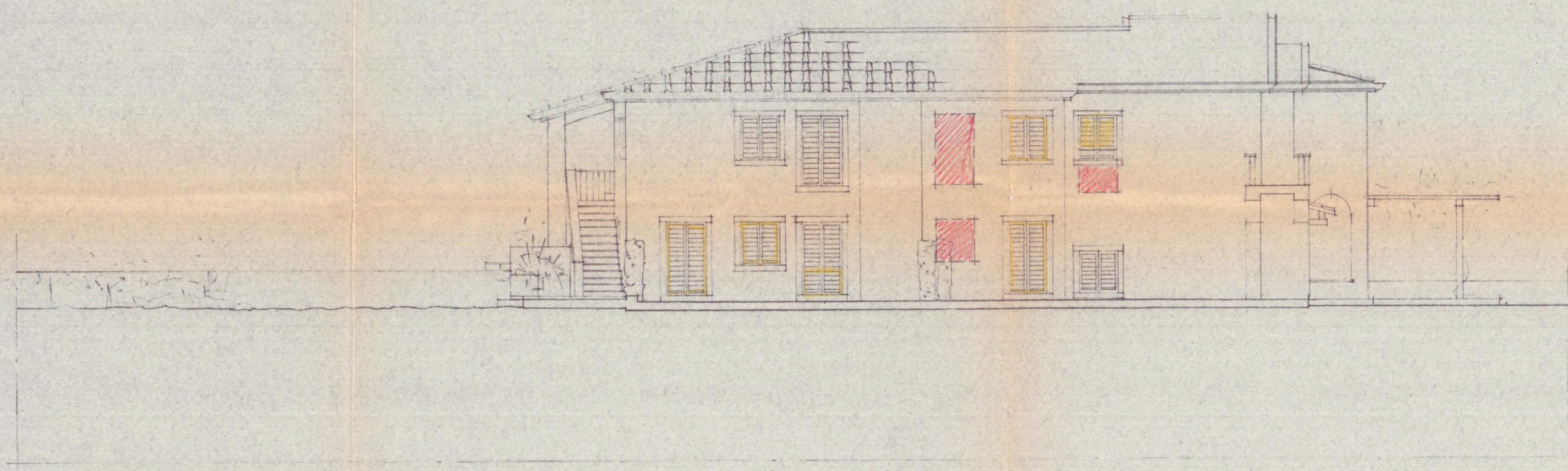

SEZIONE 3-3 PROSPETTO NORD

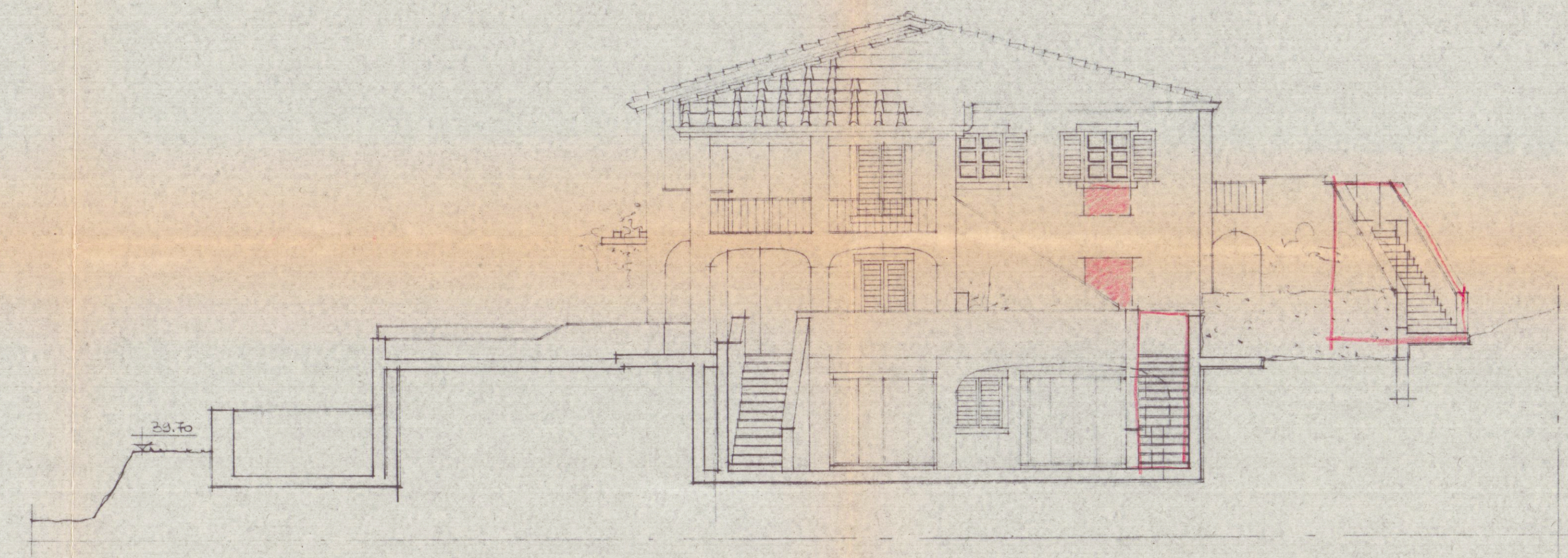

SEZIONE 4-4 PROSPETTO EST

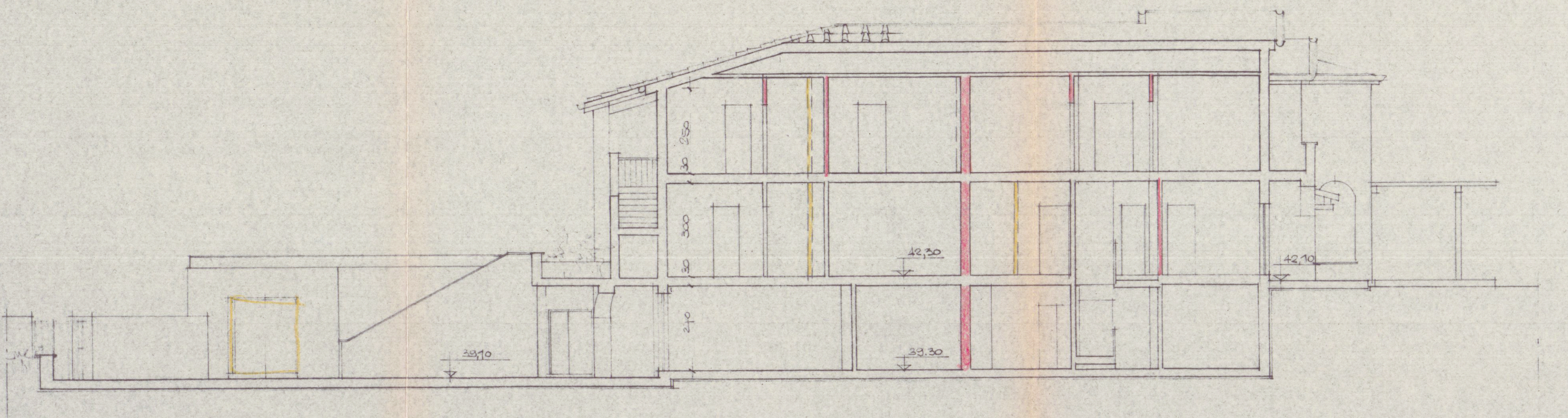

SEZIONE 1-1

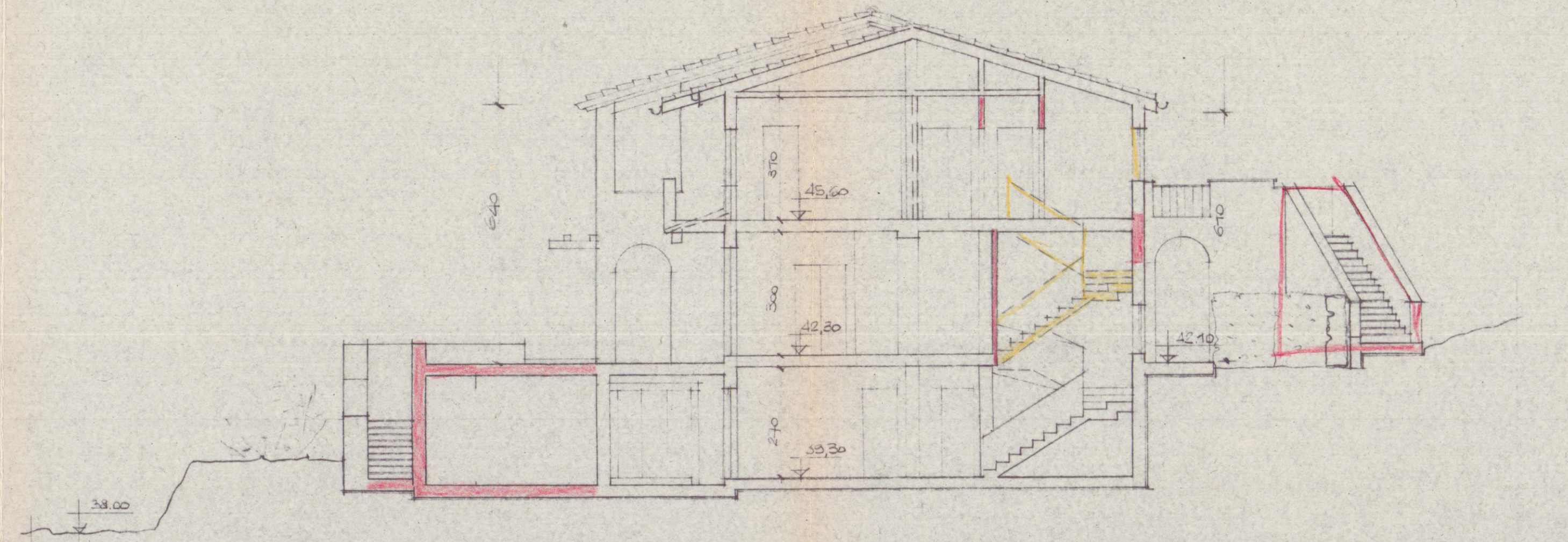

SEZIONE 2-2

LAVORO: VARIANTE IN CORSO D'OPERA AL PROGETTO DI COSTRUZIONE DI EDIFICIO IN COMUNE DI CARRARA LOCALITA' VIGNOLO VIA PENNACCIATE SUL TERMINO DI PROPRIETA' DELLA SIG. ING. GIULIO FASSIONI CARRARA SRL (C.A. 157142001) DISTRETTO DI CARRARA AL FOGL. 46 MAPPA 364/267 DI CUI ALLA C.E. N. 763 DEL 4.6.02.		TAV.	FABBRICATO
		9	
PROGETTISTA DOT. ARCH. ANNA MARIA ZUCCHERO	PROGETTO 1:100	USO VARIANTE	DISEGNATORE
OGGETTO DEL DISegno SEZIONI E PROSPETTI - SOVRAPPORZIONE			

VARIANTE

*Arch. Anna Maria Zuccherò*

Allegato al progetto  
di variante

*[Signature]*