

31 AGO. 1969

# 3 SOLUZIONE

PROGETTO DI CIVILE ABITAZIONE

LOCALITA': MARINA DI CARRARA v.le. LITORANEO  
PROPRIETA': FREDIANI GIULIA ED EMILIO

2 b

**APPROVATO**  
7 LUG. 1970

B

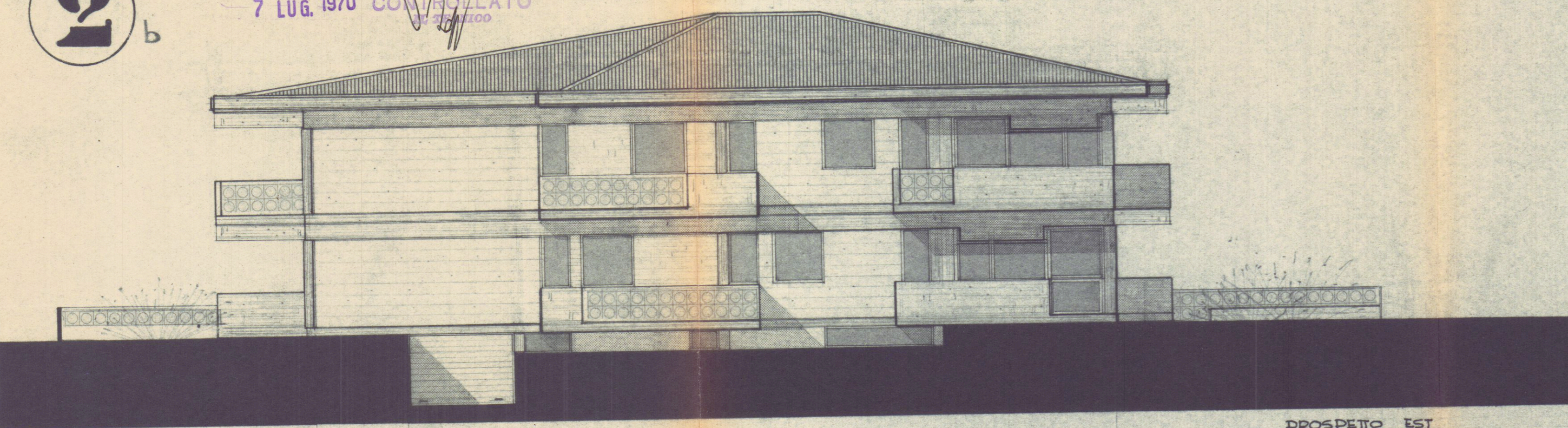

PROSPETTO EST

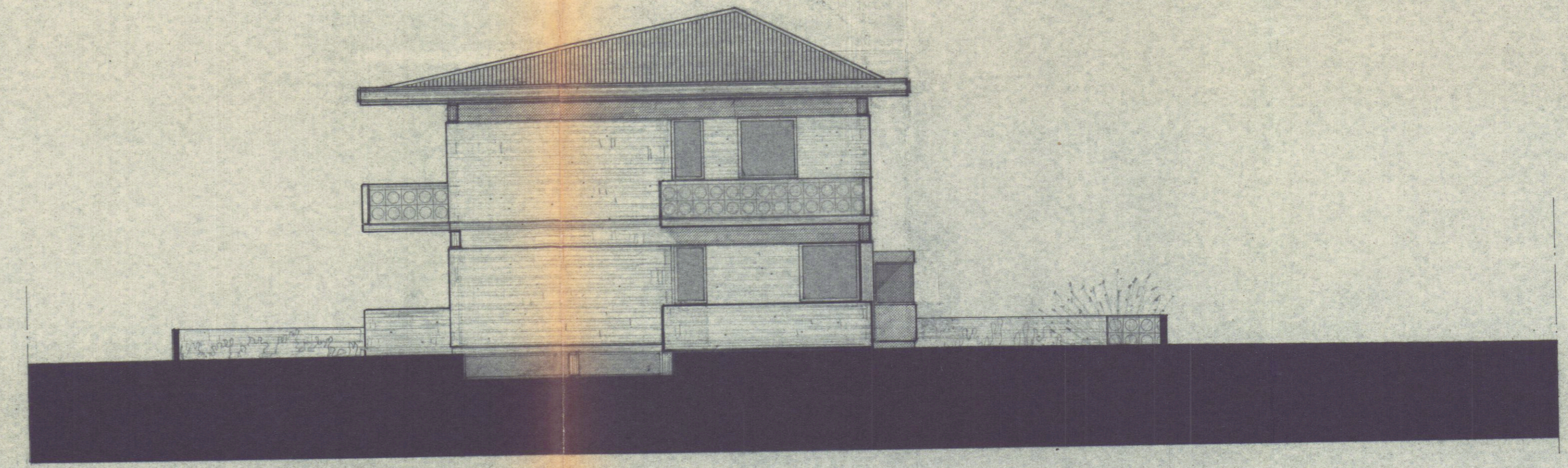

PROSPETTO NORD

6.40 11.90 6.40

Approvato del Sindaco alle condizioni indicate nel permesso di costruzione N. 191 del 17 LUG. 1970  
L'ING. CAPO  
*M. Pini*



APPROVATO  
IL SOPRINTENDENTE  
14 OTT. 1969

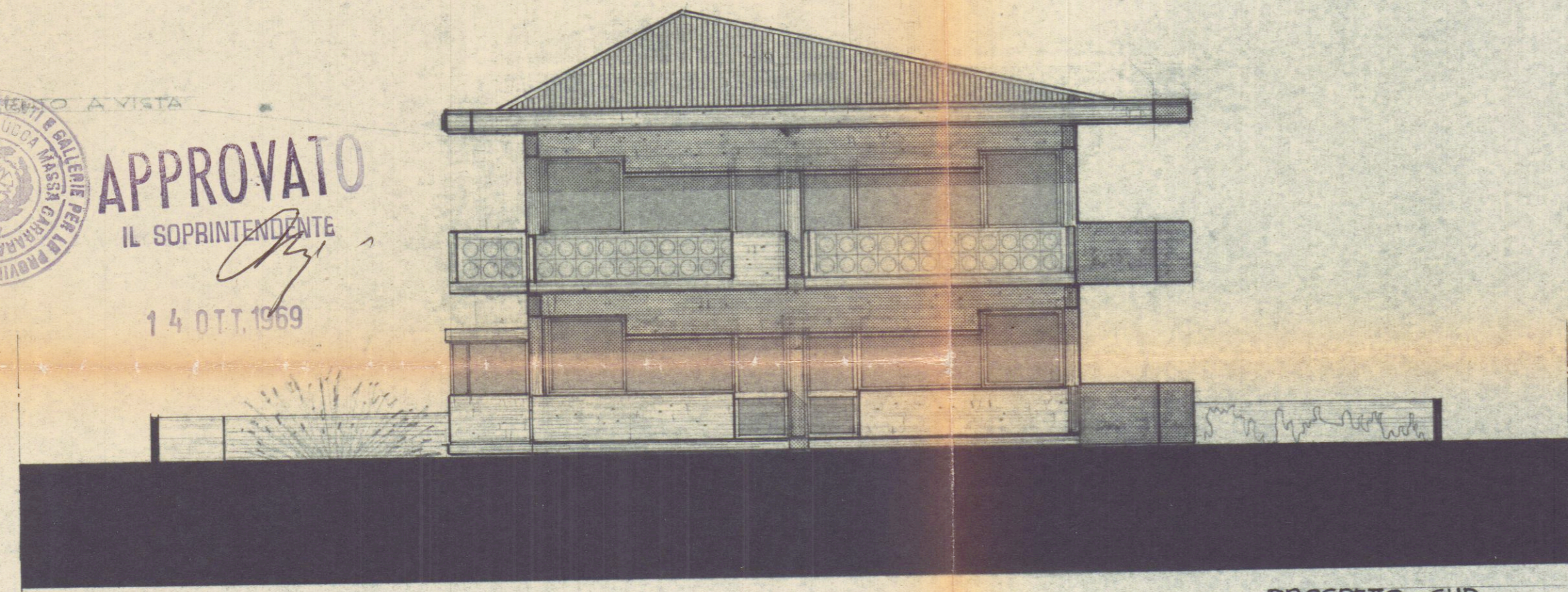

PROSPETTO SUD

6.40 11.90 6.40

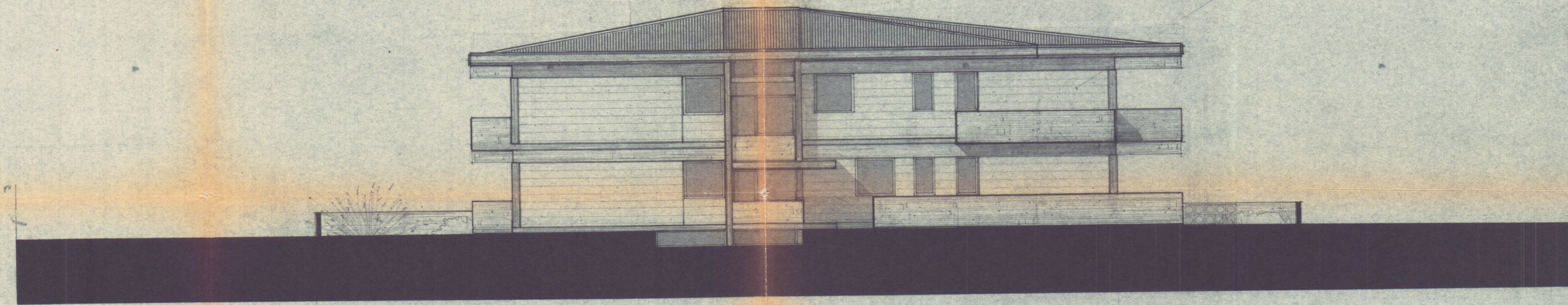

PROSPETTO OVEST

6.40 26.00 7.00

CEN. IN CASSAFORMA SACOMATA

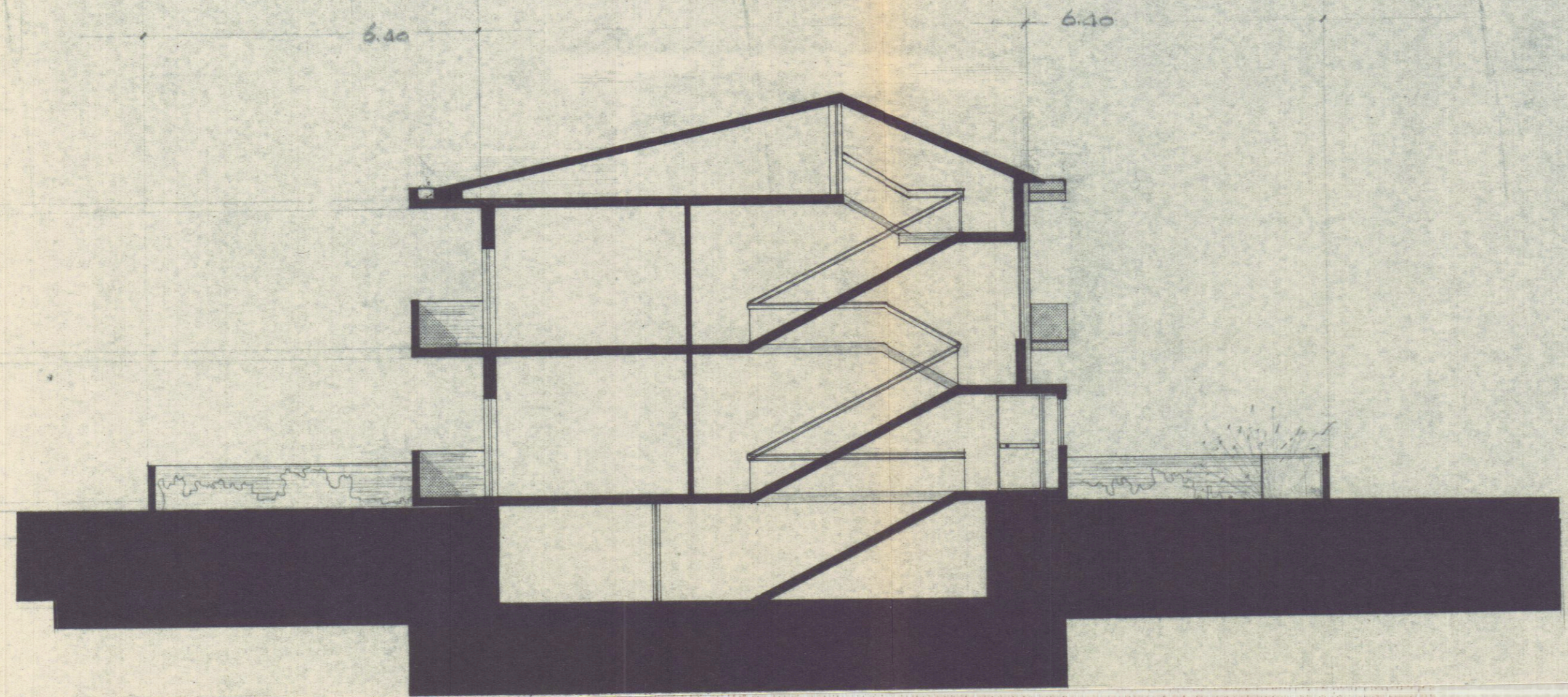

SEZIONE A-B

2.50  
3.00  
3.00  
6.40