STUDIO TECNICO ARCH. - PUNTELLI MASSIMILIANO.	VIALE XX SETTEMBRE 52 54033 CARRARA	TEL. 0585/844648	
COMMITTENTE:	SIG. BATTISTINI STEFANO		
PROGETTO:	MODIFICHE PARETI INTERNE - CREAZIONE DI PERGOLATO IMMOBILE SITO IN LACALITA' GRAGNANA, VIA L. BISELLI N° 6		
OGGETTO:	STRALCIO CATASTALE - PIANTE - PROSPETTI SEZIONE (PROGETTO)		

PROGETTISTA:	SCALA STRALCIO CAT.	1: 1000	DATA:	TAVOLA:
ARCH. PUNTELLI MASSIMILIANO	SCALA PIANTE	1: 100	MARZO 2011	2

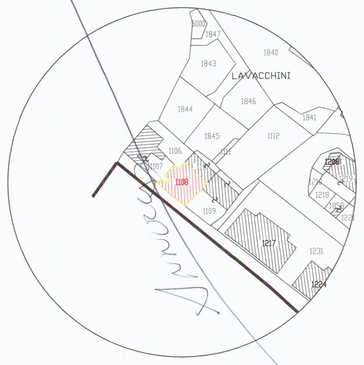

STRALCIO CATASTALE
Fg. n°17 Mappali n°1108 sub 11/3

COMUNE DI CARRARA
10 MAR. 2011

Architetto PUNTELLI Massimiliano n. 351 Sezione A/a

CALCOLO DEL RAPPORTO DI ILLUMINAZIONE (PROGETTO)			
LOCALE	SUPERFICIE	AREA FINEST.	RAPPORTO (AREA FINEST./SUP. ≥0.125)
SOGGIORNO	13.85 MQ.	1.17 MQ.	0.084
CUCINA	10.10 MQ.	1.17 MQ.	0.115
CAMERA SINGOLA	11.55 MQ.	1.17 MQ.	0.101
BAGNO	5.90 MQ.	0.54 MQ.	0.091 + ASP.
CAMERA M.	14.15 MQ.	1.50 MQ.	0.106
RIP.	7.60 MQ.	-------	-------
DIS.	11.75 MQ.	-------	-------

Pianta Piano Terzo

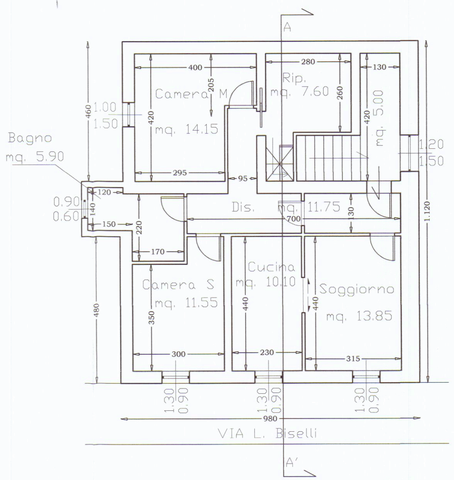

Pianta Copertura

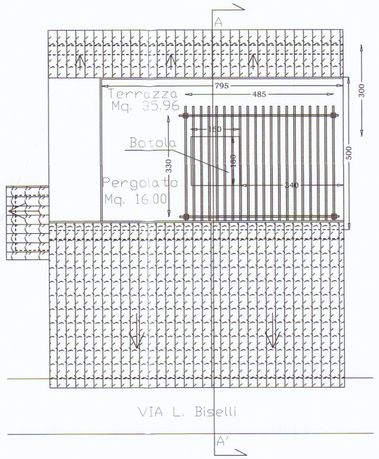

Sezione A-A'

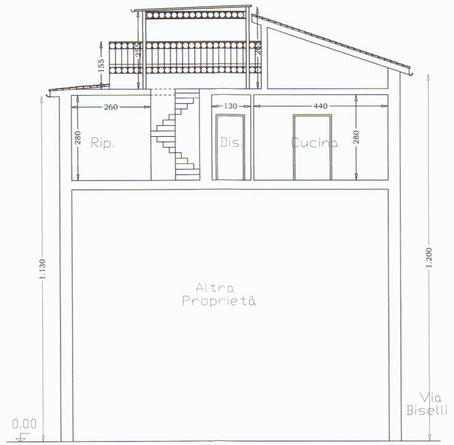

PROSPETTO NORD - OVEST

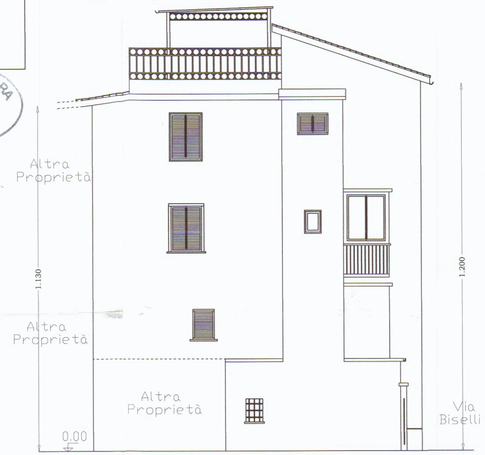

PROSPETTO NORD - EST

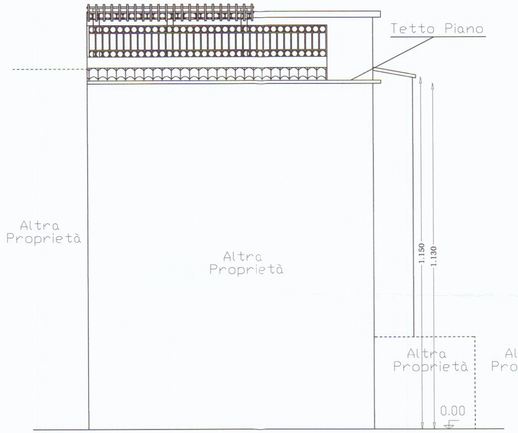

PROSPETTO SUD - OVEST

PROSPETTO SUD - EST