1

PROGETTO DI VILLINO A MARINA DI CARRARA VIA DELLE PINETE.
PROP. : F.LLI SIGNANI snc

PAPP. 1/100

APPROVATO
CONTROLLATO 31 MAR 1976

COMPARTIMENTO DI PONTREMOLI E GALLICANO PER LE PROVINCE DI PISA LIVORNO LUCCA E MASSA CARRARA
30 MAR 1976
POS.NE N°

ZONA EDILIZIA E.
Piani 2
H = 8.00
Distanze confini m. 6.00
Rapporto 1/6

PLANIM. 1/500

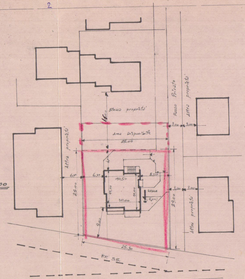

N° 44 31-5-76
L'ING. CAPO

COMANDO PROVINCIALE VIGILI DEL FUOCO
MASSA - CARRARA
Autorizzazione ai sensi del D.P.R. 1577 del 26/7/1959
NULLA-OSTA per quanto riguarda la prevenzione incendi
Si approva con le prescrizioni
della unita lettera N. 5710
in data 26 APR 1976
Il Comandante

IL SOPRINTENDENTE
PLANIMETRIA CATASTALE
Fog. 106 Sez. 11 2000

CALCOLO SUPERFICIE E VOLUME

1. SCANTINATO = m² 60.15
2. SOPALTO = 18.50
3. SOPALTO = 36.00
m² 112.65
4. ZOCCOLO 1.24
m² 139.69 TOT. m³

112.24 × 8.00 (H) =
m³ 898.59

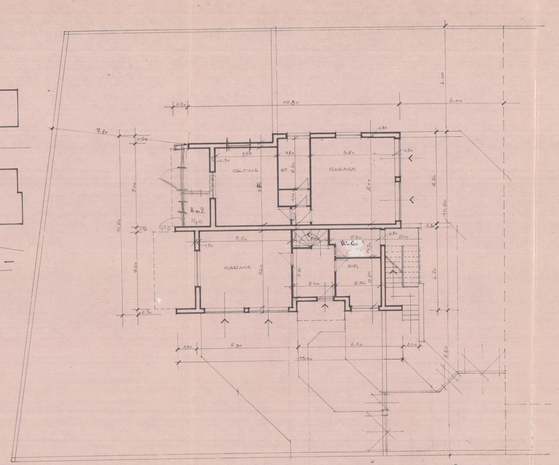

PIANO TERRA
(SCANTINATO)

N.B. Le spessore delle murature esterne è di cm 40
le parti interne hanno cm 20 (le murature di
cui la facciata sono di cm 15 in Concrezione Argento)
la pavimentazione sono di cm 4 con cappa cm 1 con riscaldamento a pavimento

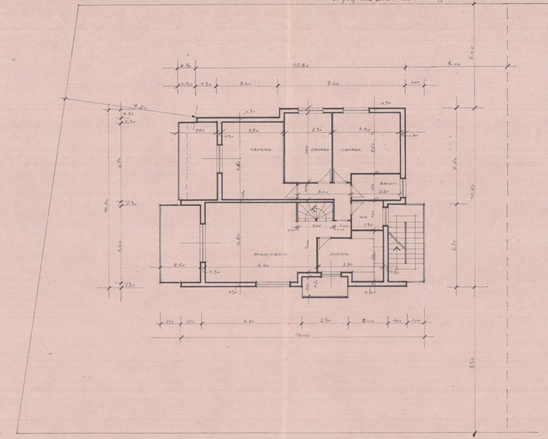

PIANO RIALZATO 4-3

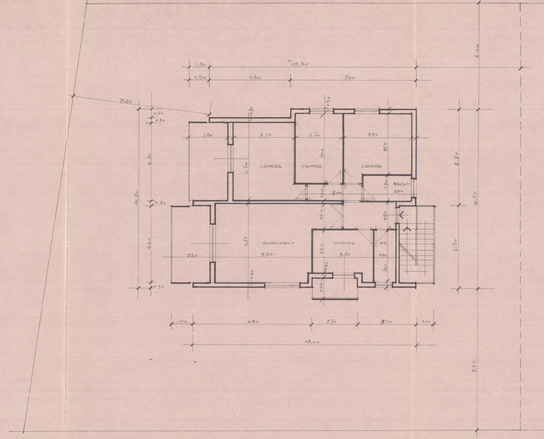

PRIMO PIANO 4-A

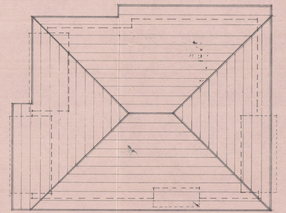

COPERTURA

Società per Azioni Giovanni Pontelli
Impresa di costruzioni
di L. Giusto e C. Pontelli
Via Aquila Pontelli - Carrara
Telefono 51-52-53
Cod. Fisc. e Part. IVA 00104 0450 4
Iscrizione Albo Imprese Artigiane n. 4
Iscrizione Tribunale di Massa n. 1
Iscrizione Camera di Commercio n. 1
Iscrizione Cassa Mutua Edili n. 1
Iscrizione Cassa Mutua Edili n. 1
Iscrizione Cassa Mutua Edili