Dott. FRANCO MENCONI - ARCHITETTO
[illegible] Tel. 70335

Dott. FRANCO MENCONI
ARCHITETTO

BIAGI IN ERCOLINI

PROGETTO DI PALAZZINA AD AVENZA

PROSPETTI - SEZIONE

3

8 APR 1971

1:100

10 APR. 1971

A 3 SOLUZIONE

2

FABBRICATO

APPROVATO

4 GIU. 1971 CONTROLLATO

Approvato dal Sindaco alle condizioni
indicate nel permesso di costruzione
N° 67 del 4 GIU. 1971
L'ING. CAPO

UFFICIO URBANISTICA

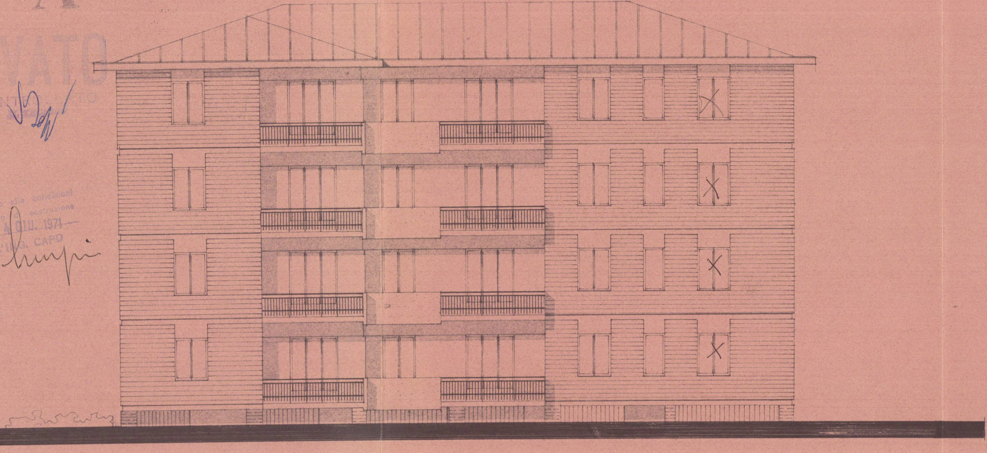

— PROSPETTO SUD —

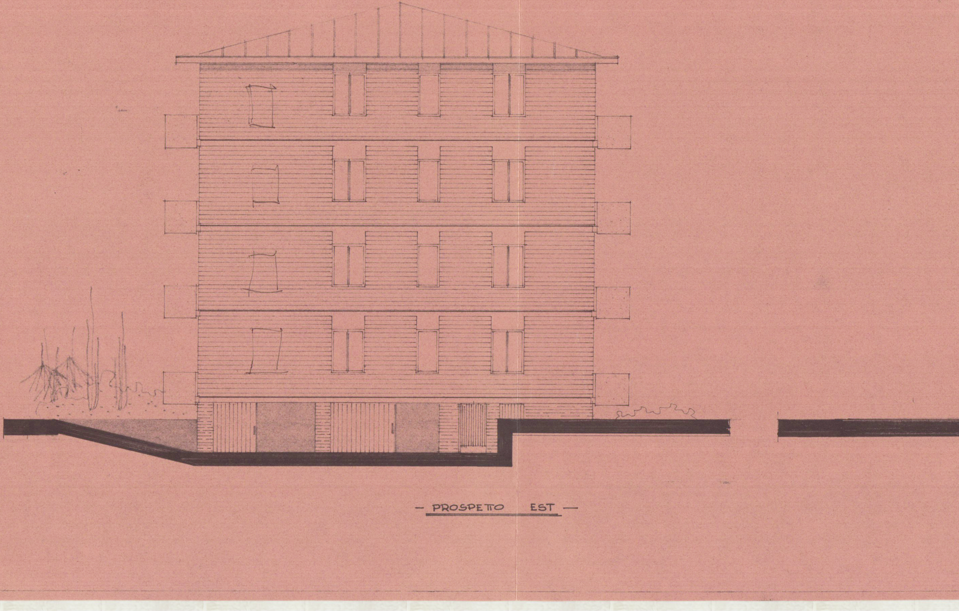

– PROSPETTO EST –

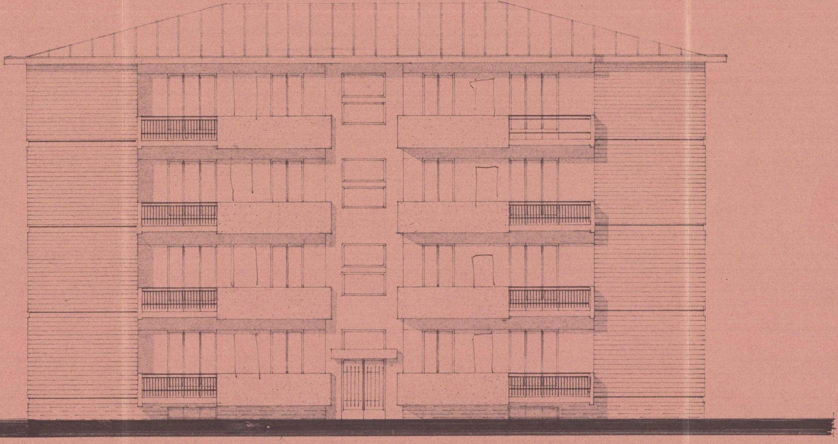

— PROSPETTO NORD —

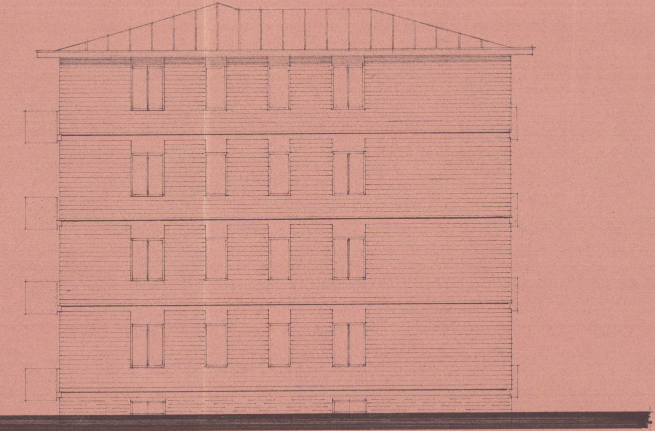

— PROSPETTO OVEST —

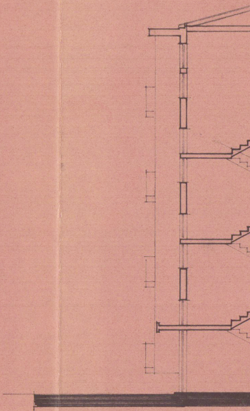

— SEZIONE —

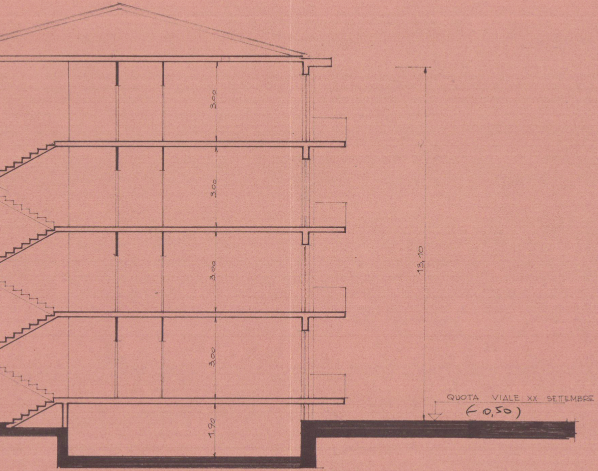
3,00
3,00
3,00
3,00
1,90
13,10
QUOTA VIALE XX SETTEMBRE
(+0,50)