12 DIC. 1971 w

3 VARIANTE

IMMOBILIARE S.ED.I.

S.P.A.

BERGAMO VIA AUTOSTRADA 1

RESIDENZA APUANA

CARRARA VIALE XX SETTEMBRE

EDIFICIO A$_2$

APPROVATO
27 APR. 1972

CONTROLLATO
IL TECNICO

VARIANTE AL PROGETTO
Approvata dal Sindaco alle condizioni
indicate nel permesso di costruzione
N° 2298 del 27 APR. 1973
L'ING. CAPO

UFFICIO URBA

IL PROGETTISTA
ING. MARIO FRIGONI

IL DIRETTORE DEI LAVORI

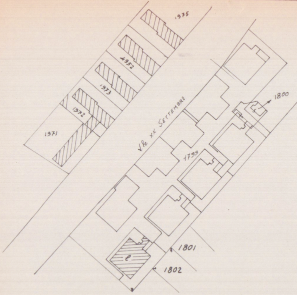
1975
1952
1973
1972
1971
V.le xx Settembre
1799
b
1798
a
1800
1801
1802
l

Planimetria SCALA 1: 2000

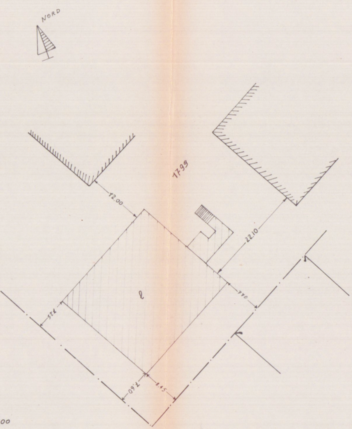
NORD
1799
12.00
22.10
7.40
7.25
l
7.60
8.45

SCALA 1:500

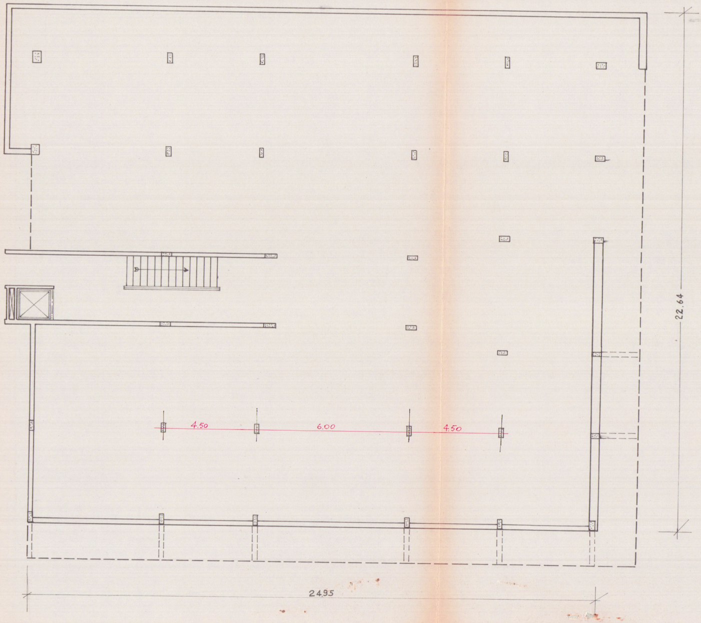
4.50
6.00
4.50
22.64
24.95

PIANTA SCANTINATO

3+4

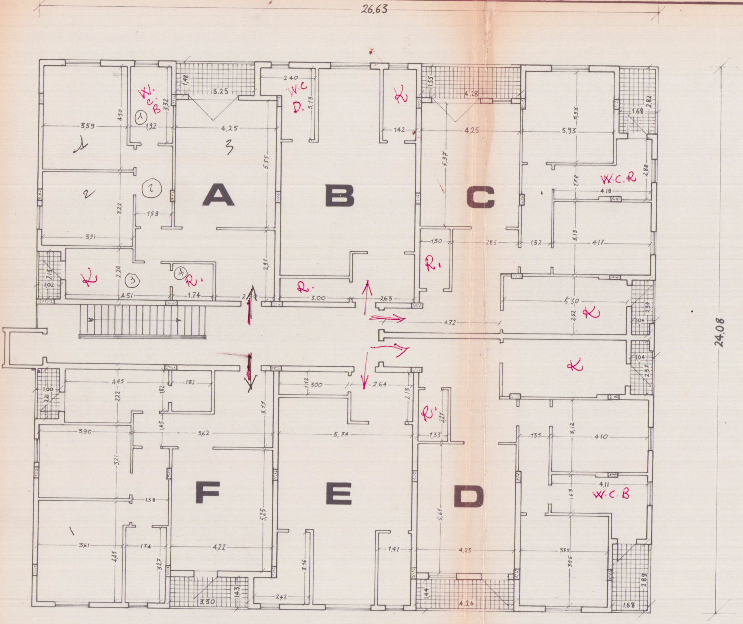
26,63
24,08
A
B
C
D
E
F
W.C.B
W.C D.
K
W.C.R
K
K
R.
R.
R.
R.
K
W.C.B
1
2
3
①
②
③
④
3,59
1,92
4,25
4,50
3,32
1,48
3,25
5,55
2,40
3,13
1,42
1,55
4,28
5,37
4,25
3,93
3,35
1,68
2,82
7,78
4,18
2,88
3,13
4,17
1,30
2,85
1,32
3,31
1,59
3,22
2,13
1,02
4,51
2,24
1,74
2,91
3,00
2,63
5,30
2,52
2,34
1,04
4,72
1,04
2,37
4,45
2,22
1,82
1,82
1,00
2,21
3,00
1,12
2,64
2,13
2,27
3,90
1,45
5,62
3,19
5,74
1,33
1,35
3,12
4,10
4,11
3,21
1,58
1,63
5,25
5,61
3,61
1,74
4,22
4,43
3,27
1,41
4,25
3,75
3,95
3,16
3,30
1,43
2,42
1,44
4,26
2,89
1,68

P.P.

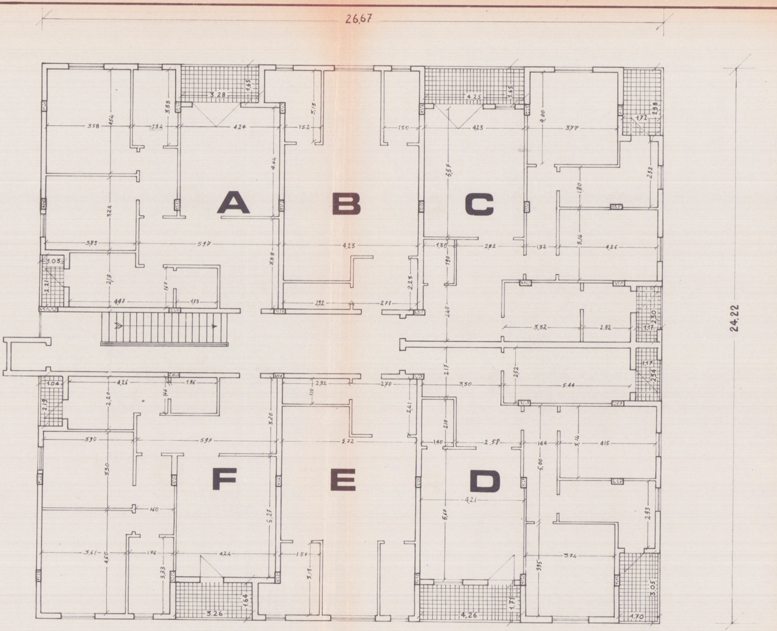
26,67
24,22
A
B
C
D
E
F
3,28
1,65
4,25
1,65
3,58
4,54
1,94
3,33
4,24
3,15
1,52
1,50
4,23
5,57
4,00
3,77
1,72
2,98
4,44
2,93
1,80
3,22
3,83
5,97
3,88
4,23
1,30
2,82
1,32
5,14
4,26
1,03
2,21
2,19
1,60
1,90
2,25
4,47
1,73
2,92
2,71
2,40
3,32
2,82
2,30
1,17
1,17
2,34
2,17
2,52
1,04
4,26
1,46
1,96
2,32
1,10
2,70
3,30
5,44
2,19
2,20
3,20
2,41
2,10
3,90
5,97
5,72
1,40
2,58
1,44
3,14
4,15
3,50
5,00
4,21
1,60
5,27
5,60
2,93
3,61
4,50
1,76
4,24
1,50
3,74
3,95
3,33
3,19
3,26
1,64
4,26
1,71
3,05
1,70

2ª P. (uguale al primo)

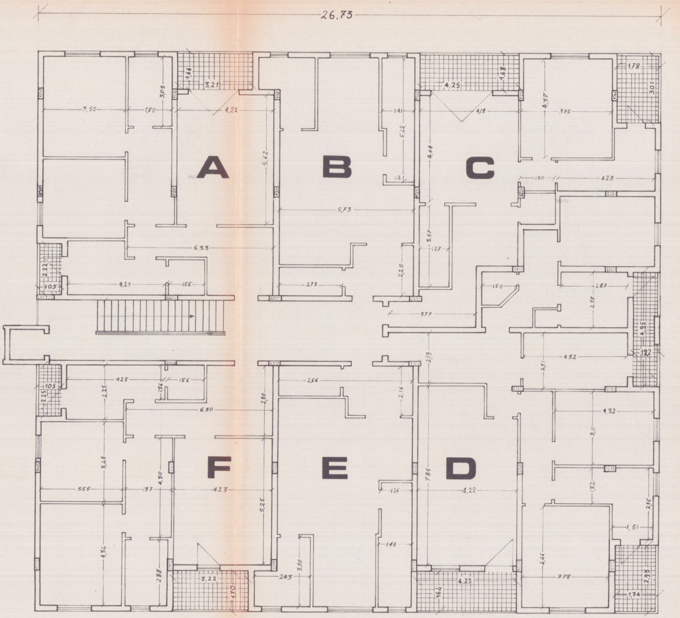
26,73
A
B
C
D
E
F
3,50
1,80
3,03
1,66
3,21
4,22
5,62
6,33
4,29
1,56
2,22
105
5,73
5,42
141
121
2,73
2,20
3,57
127
4,64
4,25
1,68
4,19
4,37
375
1,78
301
130
423
1,50
377
2,87
2,33
4,95
1,92
4,32
2,91
2,19
4,25
156
156
2,25
105
2,25
6,30
2,30
2,66
2,16
3,45
4,30
555
197
423
5,25
4,34
2,88
3,22
170
3,00
243
126
143
7,85
4,22
4,25
164
4,32
3,11
1,32
2,45
1,51
4,46
378
2,93
1,74

3° p. (uguale al 1° e al 2°)

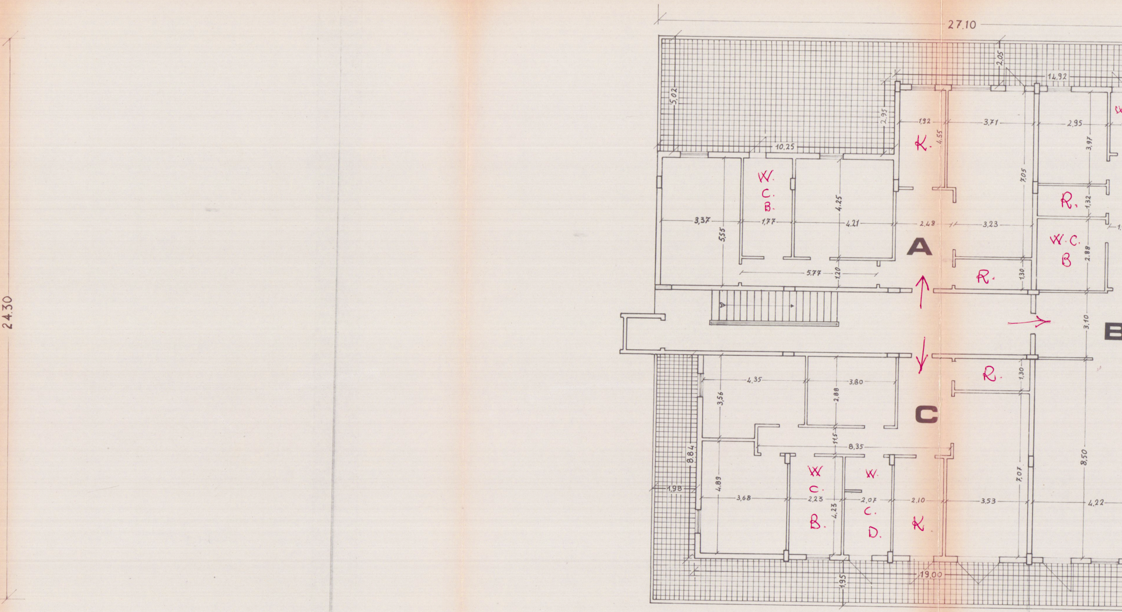
24.30
27.10
14,92
2,05
5,02
2,95
10,25
1,92
3,71
2,95
K.
4,55
3,97
7,05
W.
C.
B.
4,25
R.
1,32
3,37
1,77
4,21
2,48
3,23
5,55
A
W.C.
B
2,88
5,77
1,20
R.
1,30
3,10
B
4,35
3,80
R.
1,30
3,56
2,88
C
11,5
8,35
8,84
4,89
W
C.
B.
W.
C.
D.
1,98
3,68
2,23
4,23
2,07
2,10
K.
3,53
7,07
8,50
4,22
1,95
19,00

ATTICO

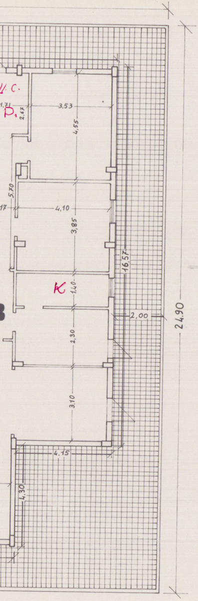
W.C.
P.
1,71
2,47
3,53
4,55
5,70
17
4,10
3,85
16,57
K
1,40
2,00
24,90
2,30
3,10
4,15
4,30

—140

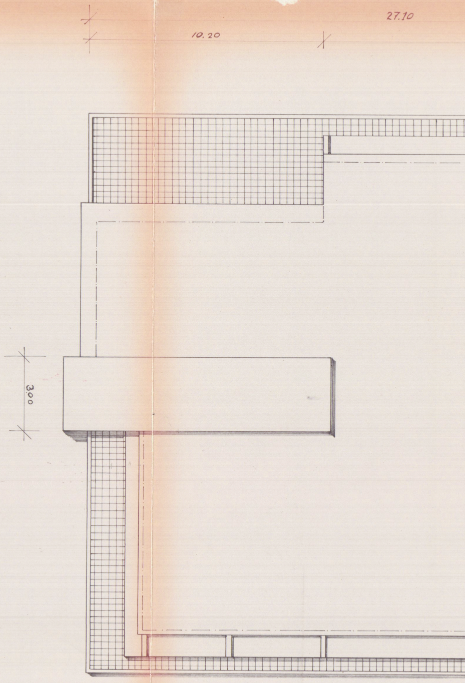
27.10
10,20
3,00

PIANTA COPERTURA

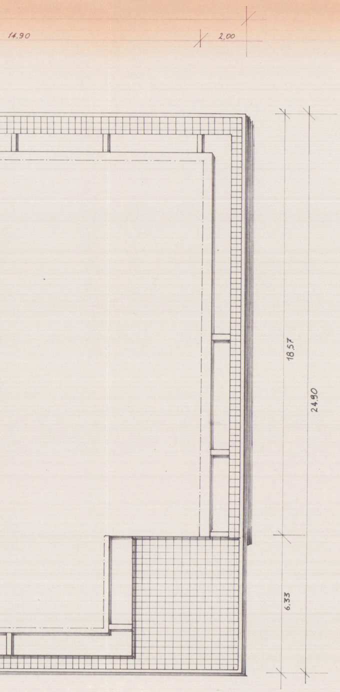
14.90
2,00
18.57
24.90
6.33