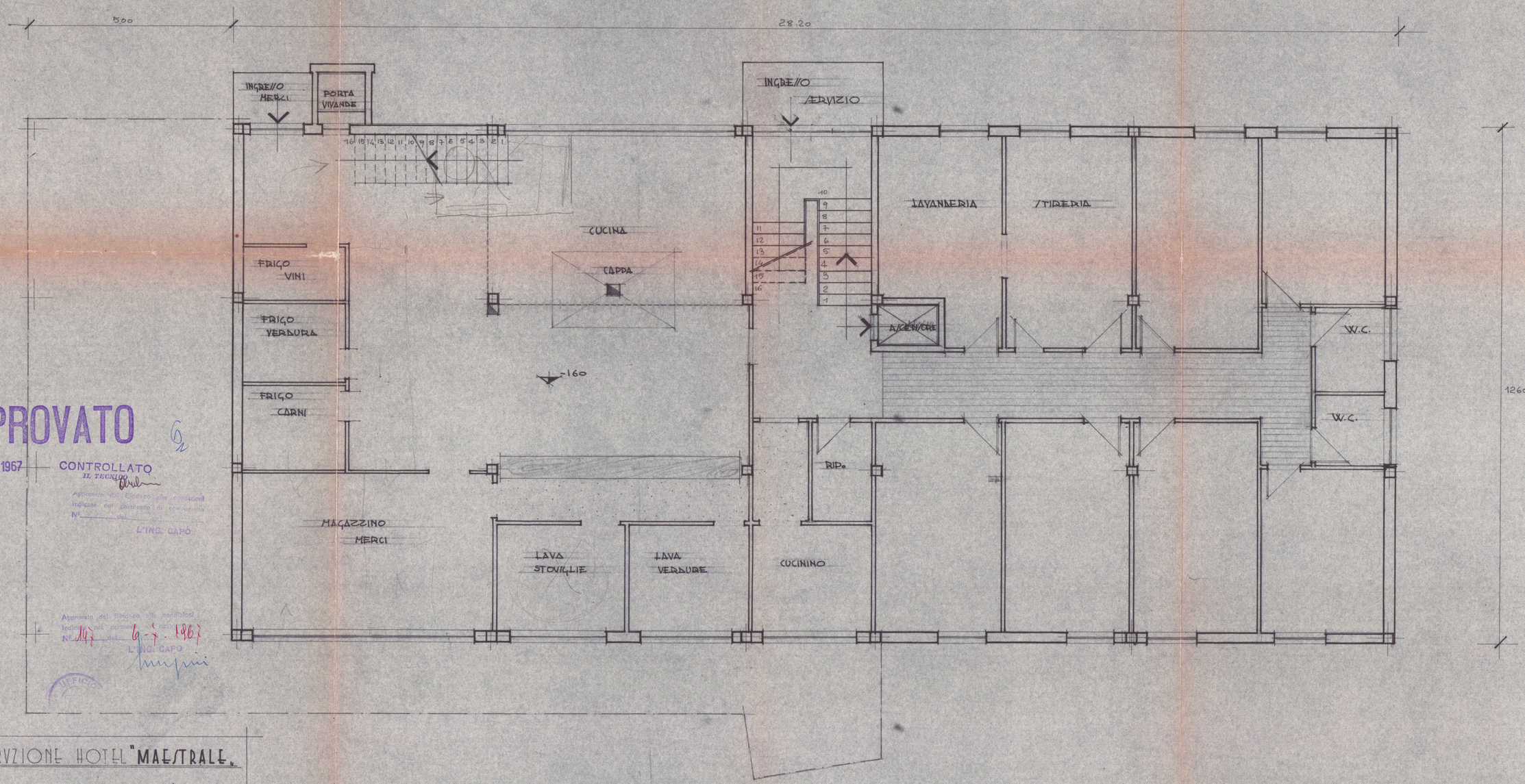

APPROVATO

- 6 LUG. 1967

CONTROLLATO
IL TECNICO

Approvato dal Sindaco alle condizioni indicate nel permesso di costruzione
N° ____ del ____
L'ING. CAPO

Approvato dal Sindaco alle condizioni indicate nel permesso di costruzione
N° 147 del 6-7-1967
L'ING. CAPO

UFFICIO

COSTRUZIONE HOTEL "MAESTRALE"

LOCALITAS LA FOSSA MARINA DI CARRARA

IL PROPRIETARIO: SIGNORI VENTURINI E FIORANI

IL PROGETTISTA: DOTT. ARCH. LUCIO GRANAI

TAV. 2

PIANTA PIANO SCANTINATI

Dott. Arch. L. GRANAI

6 MAG. 1967

SCALA 1:50