

Via Ghiacciaia n°1 54033 CARRARA tel.0585-74585 fax 0585-779828 E-m. studio2emme@ici.it	
DOTT. ARCHITETTO PAOLO PICCINI STUDIO TECNICO ASSOCIATO P.Iva 00491940458 2eMMe P.Iva 00530540459	
COMMITTENTE SOCIETA' COOPERATIVA EDILIZIA CARABINIERI	TECNICO -Dott. Arch. Paolo Piccini n° 158 albo degli architetti MS <b>Paolo Piccini</b> Architetto n. 158 Sezione A/a
IMMOBILE LOCALITA' BONASCOLA VIA CASALINA	
TAVOLA PIANTA PIANO RIALZATO	FABBRICATO <b>A</b> COOPERATIVA EDILIZIA CARABINIERI r.l.s. Via Eugenio Chiesa n° 3 54033 CARRARA (MS) P.Iva n° 00571990456
LAVORI DI REALIZZAZIONE COMPARTO PEEP DENOMINATO CASALINA 2 DI BONASCOLA PER LA COSTRUZIONE DI N°3 FABBRICATIPER COMPLESSIVI 15 ALLOGGI.	INTERVENTO <b>2°</b> VARIANTE IN CORSO D'OPERA
FOGLIO 86	MAPPALI 466-456-462-459-3
SCALE 1:100	DATA 5-11-2004
	TAVOLA N° <b>2</b>
DATA 11-2004	FILE CARABINIERI FABR A - ZVAR
TAVOLE 12	DISEGNATORE MA

COMUNE DI CARRARA  
28 DIC. 2004

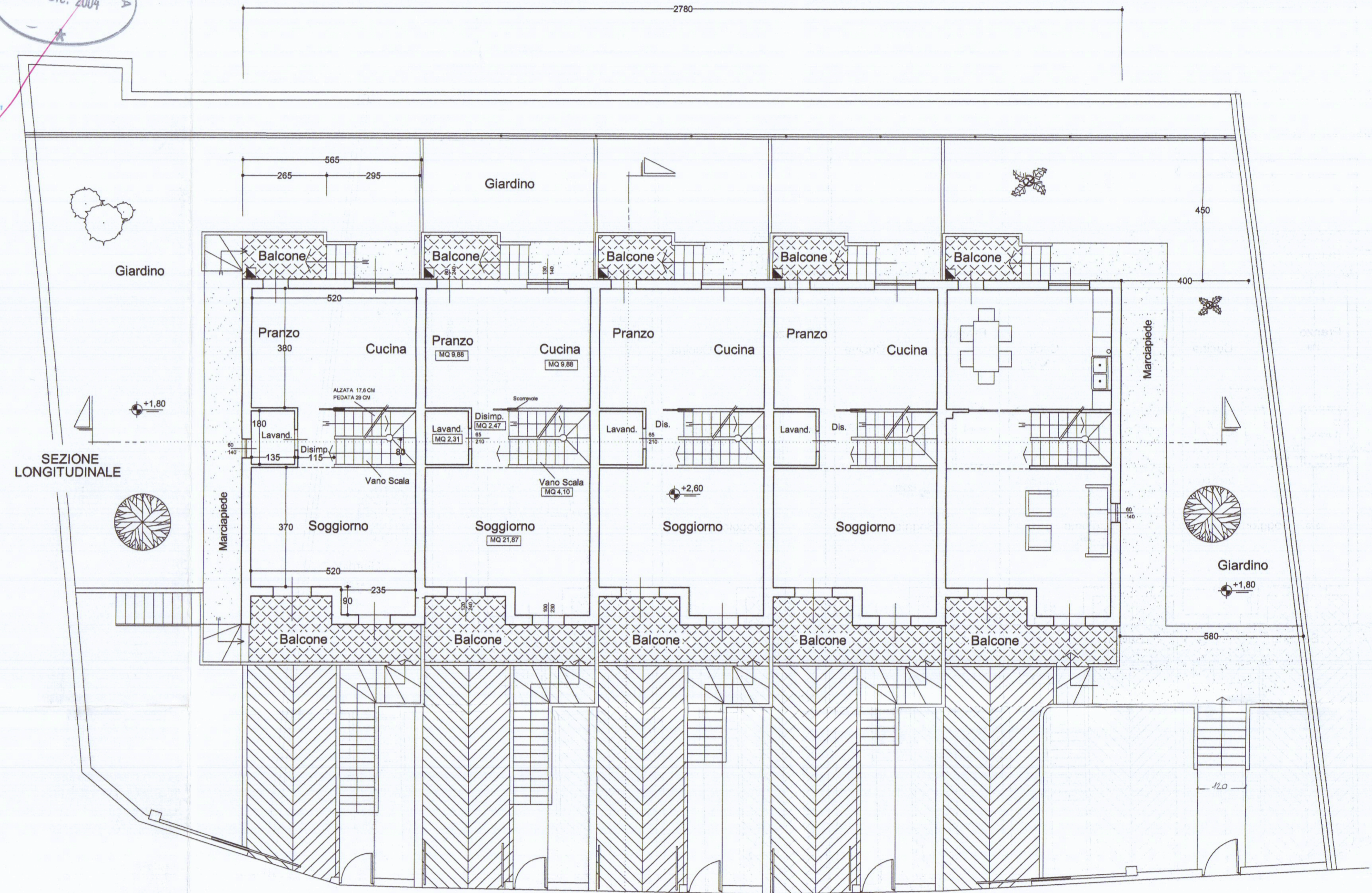

SEZIONE LONGITUDINALE

SEZIONE TRASVERSALE

VIA Casalina

PIANTA PIANO RIALZATO

