

STUDIO TECNICO
FIASCHI GEOM. GUIDO
VIA G. ULIVI 19/A CARRARA
TEL/FAX 0585.77.93.25
PROGETTO DI RISTRUTTURAZIONE DI FABBRICATO ARTIGIANALE
CON FORMAZIONE DI SERVIZI IGIENICI
Località BATTILANA Via Fivizzano Fog. 68 Mapp. 480
Committente: Sig. RA VATTERONI ROSA
Tavola n. 1 - di n. 2 tavole Scala 1:100 ESISTENTE

REGIONE TOSCANA
Ufficio del Catastro di Massa Carrara
Elaborato allegato alla domanda presentata
ai sensi della Legge n. 64/1974 - L.R. n. 29/1982
e Legge n. 1089/1971 - Pratica S. n. 693
Massa, 22 FEB. 1999

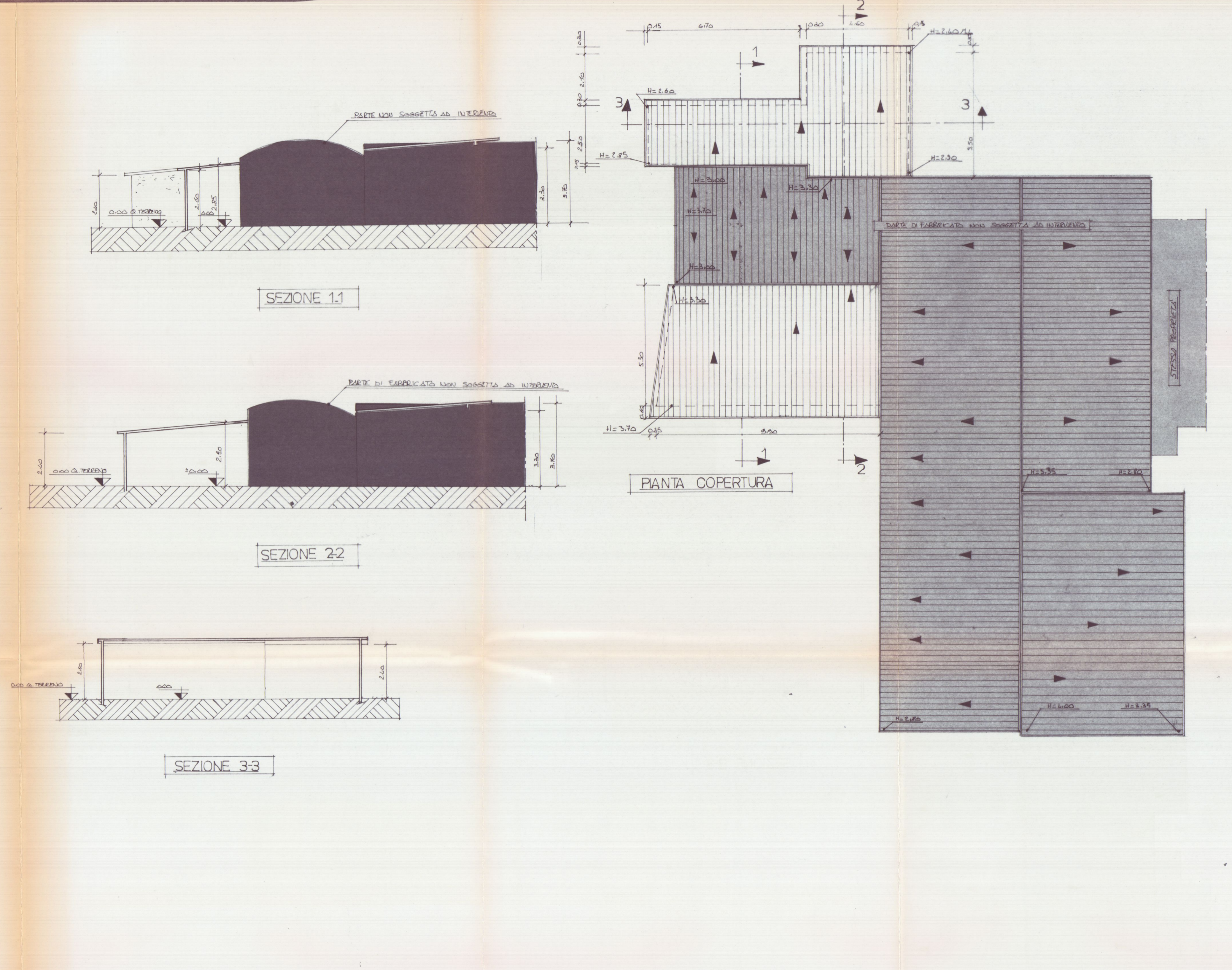
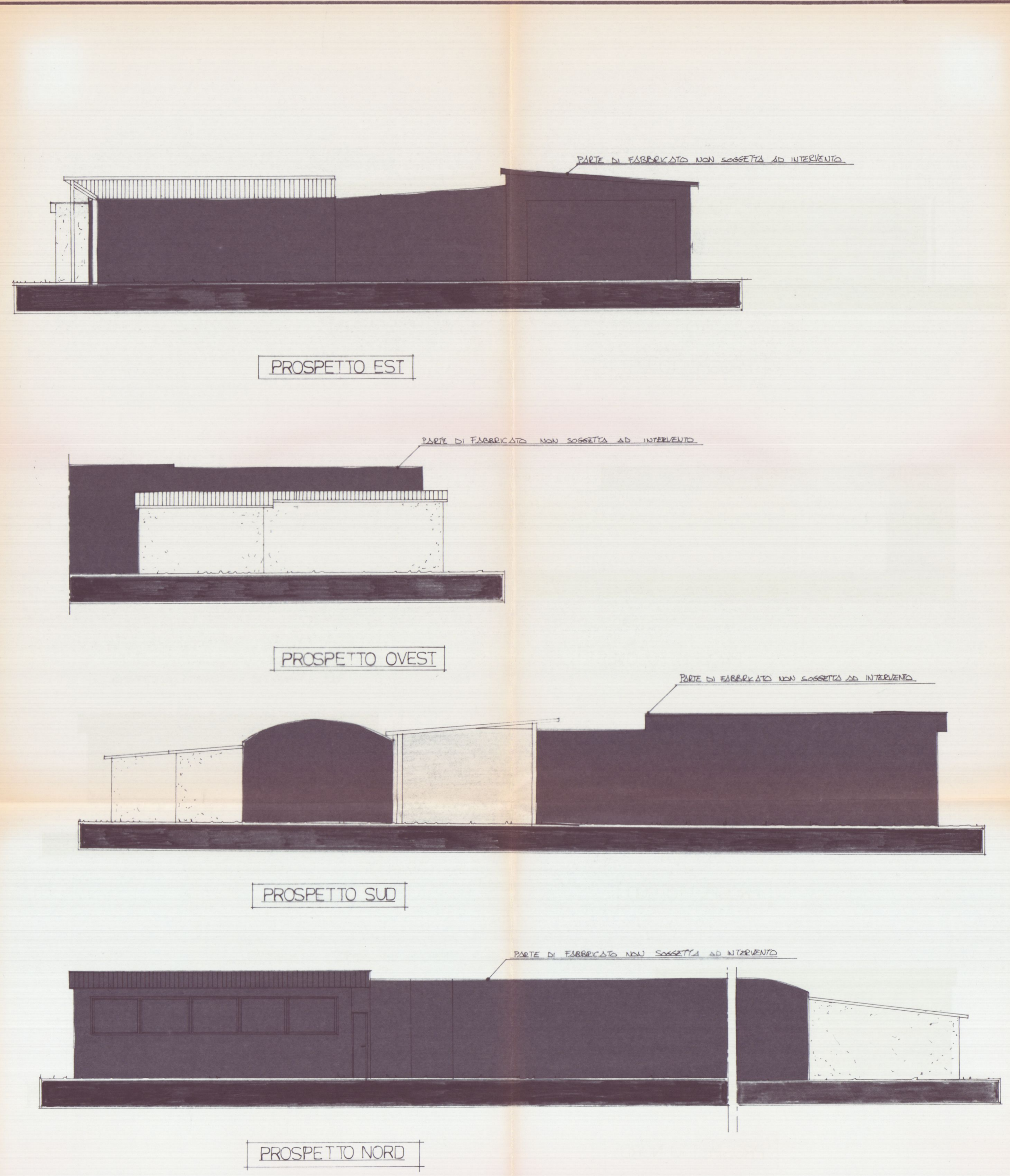
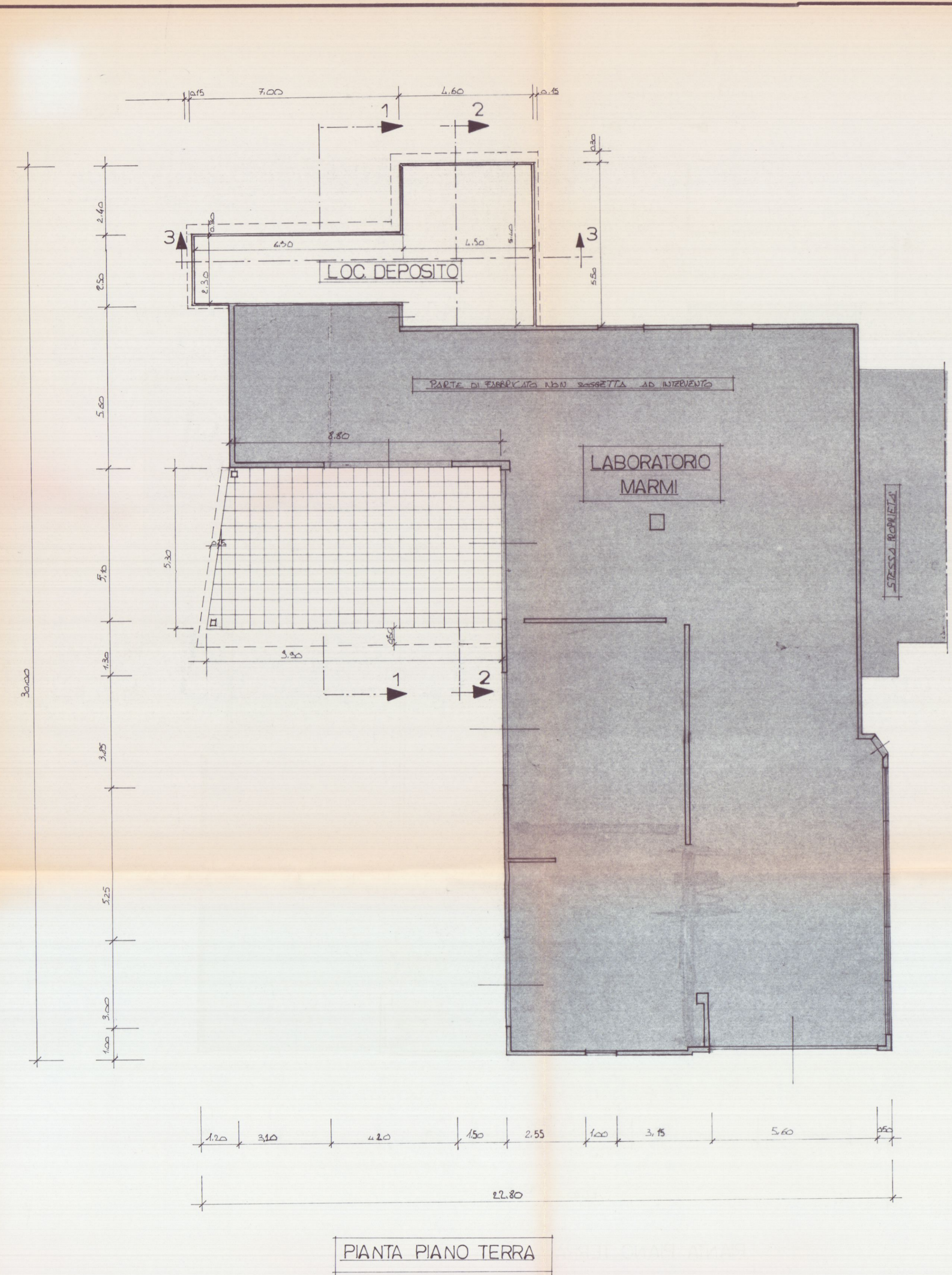
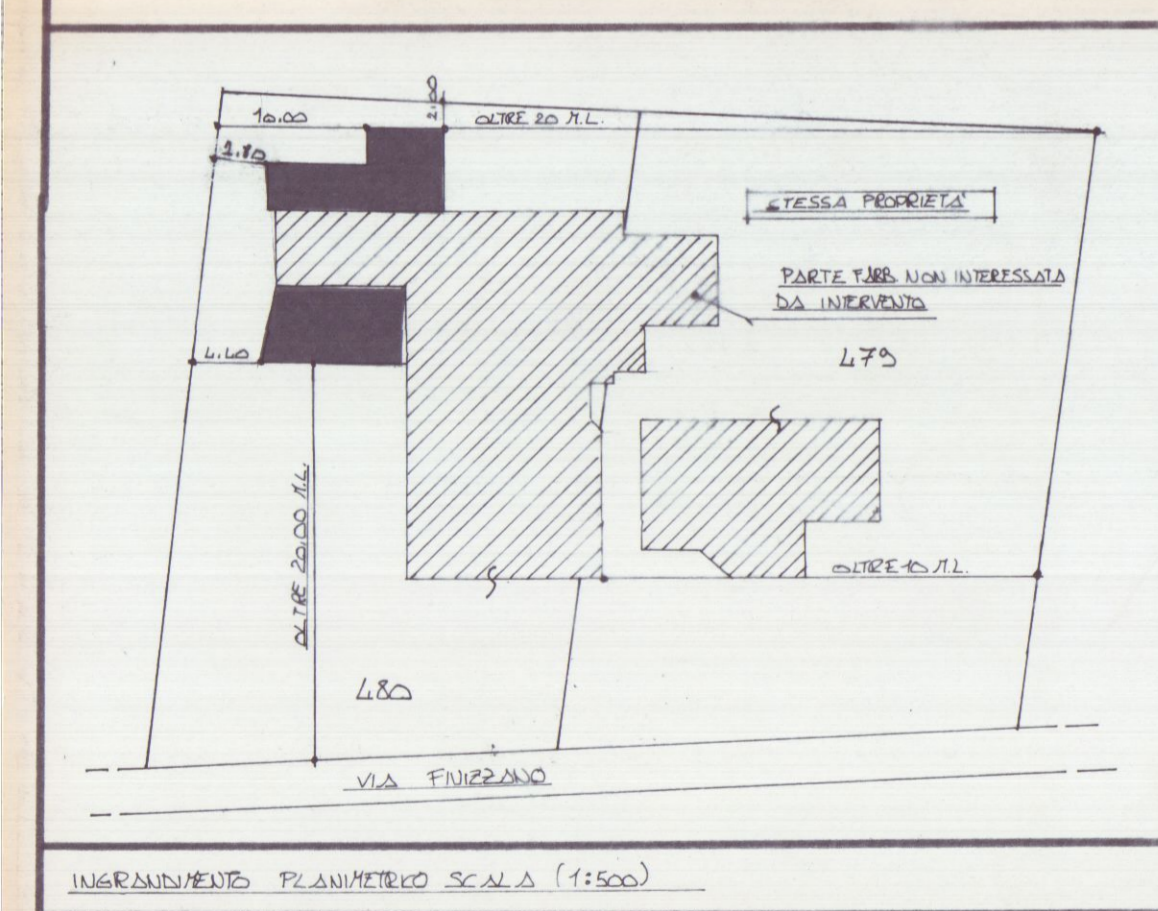
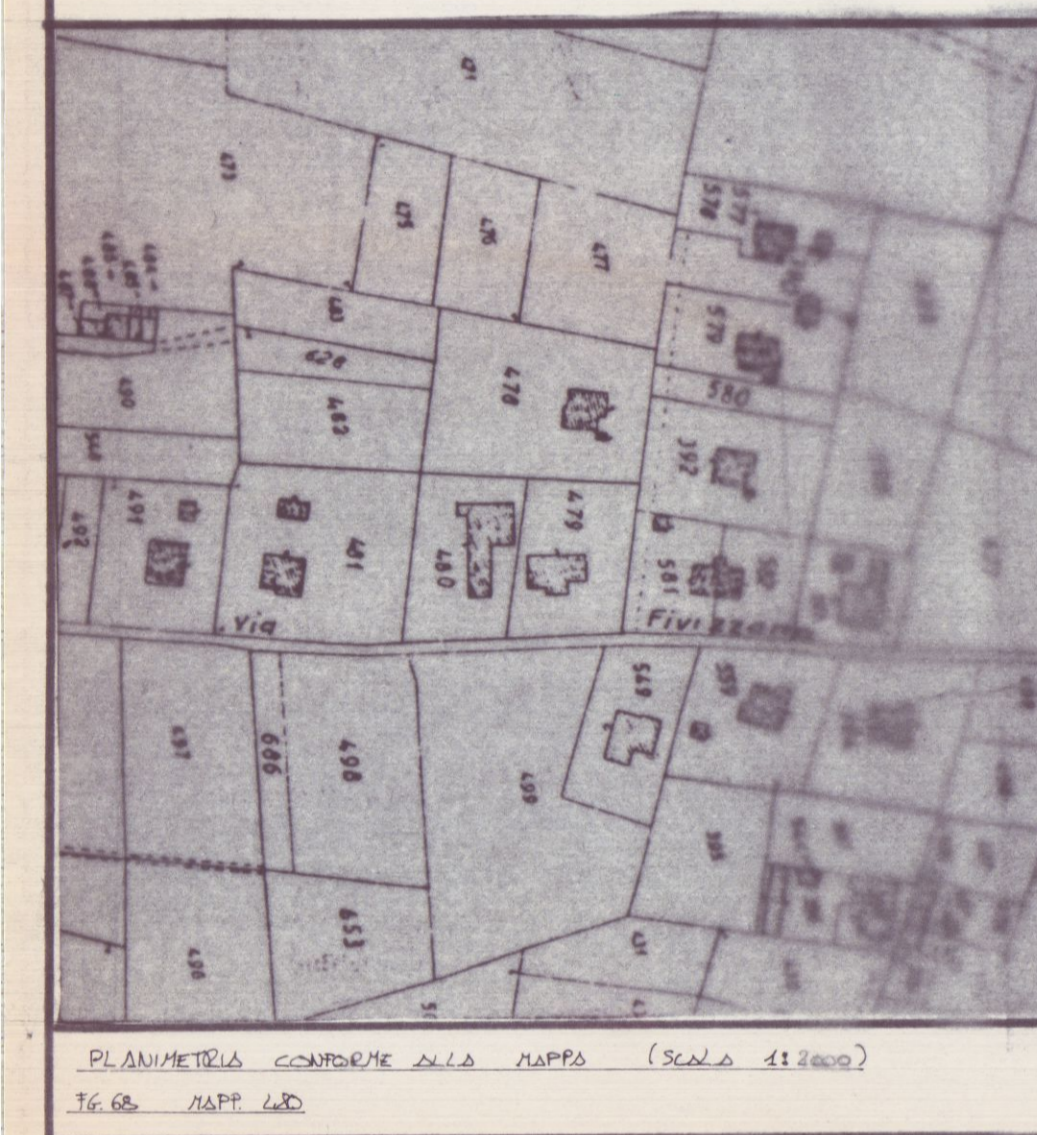
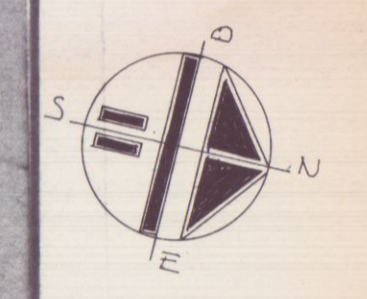

COMUNE DI CARRARA
 STUDIO TECNICO
FIASCHI GEOM. GUIDO
 VIA G. ULIVI 19/A CARRARA
 TEL/FAX 0585.77.93.25
 PROGETTO DI RISTRUTTURAZIONE DI FABBRICATO ARTIGIANALE
 CON FORMAZIONE DI SERVIZI IGENICI
 Località BATTILANA Via Fivizzano Fog. 68 Mapp. 480
 Committente: Sig.ra VATTERONI ROSA
 Tavola n. 2 - di n. 2 tavole Scala 1:100 **PROGETTO**

REGIONE TOSCANA
 Ufficio del Genio Civile di Massa Carrara
 Elaborato all'atto della denuncia presentata
 al sensi della legge n. 647/1974 - L.R. n. 68/1982
 e Legge n. 1086/1971 - Pratica S. n. 693
 Massa, il 22 FEB. 1999



TABELLE CALCOLI SUPERFICIE E VOLUMI

ALTEZZA	INTELLAZIONE	SUPERFICIE	IN MEDIA	VOLUME
2,50	8,00 x 2,50	20,00	2,715	54,30
2,50	5,50 x 4,00	22,00	2,65	58,30
2,50	5,50 x 4,00	22,00	3,35	73,75
2,50	6,00 x 2,50	15,00	3,35	50,25
2,50	6,00 x 2,50	15,00	3,025	45,375
2,50	4,40 x 10,60	46,64	3,68	171,432
TOTALE		126,64	3,17	426,077

PIANTA CALCOLI STATO ATTUALE

PIANTA CALCOLI STATO DI PROGETTO

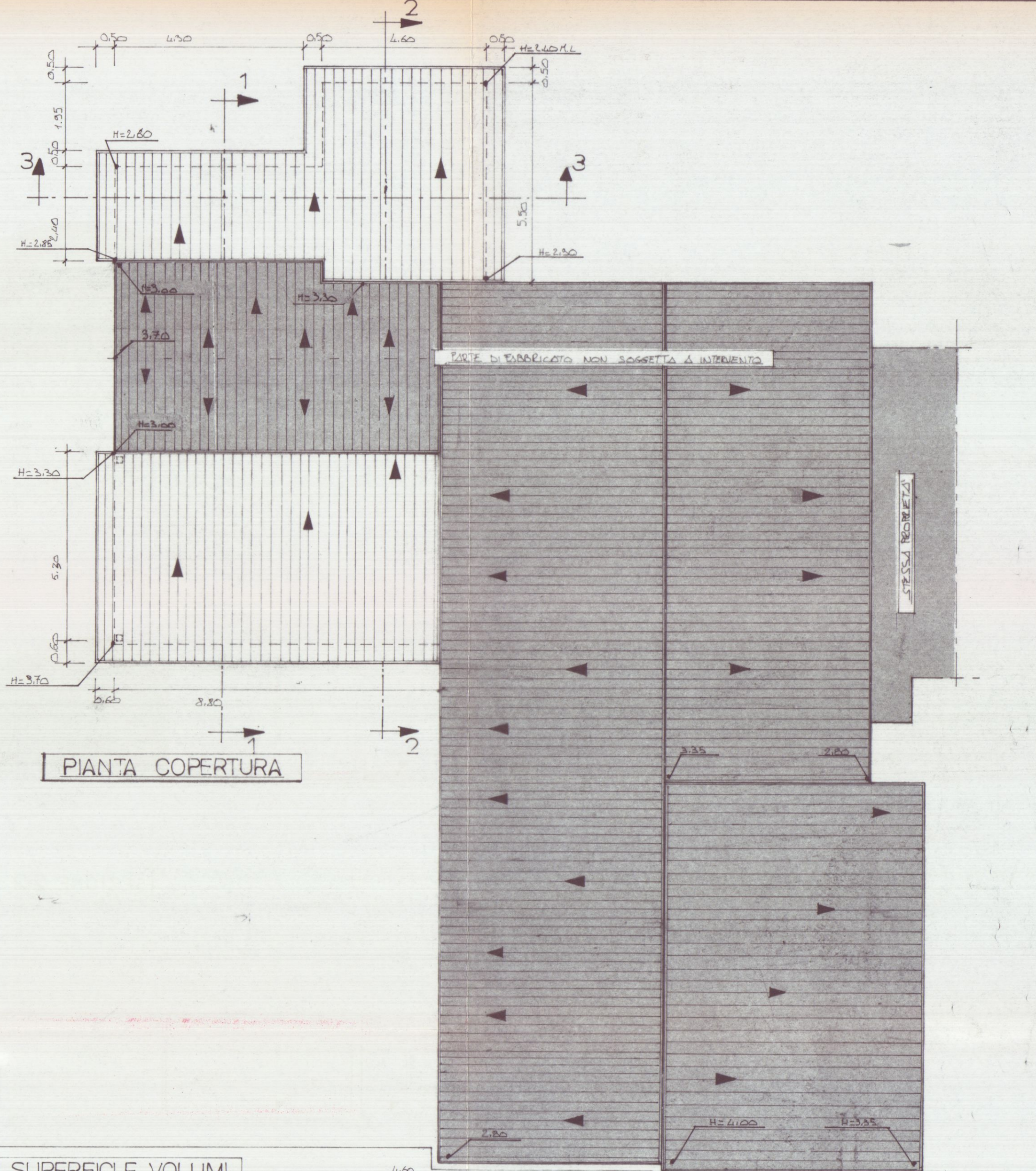
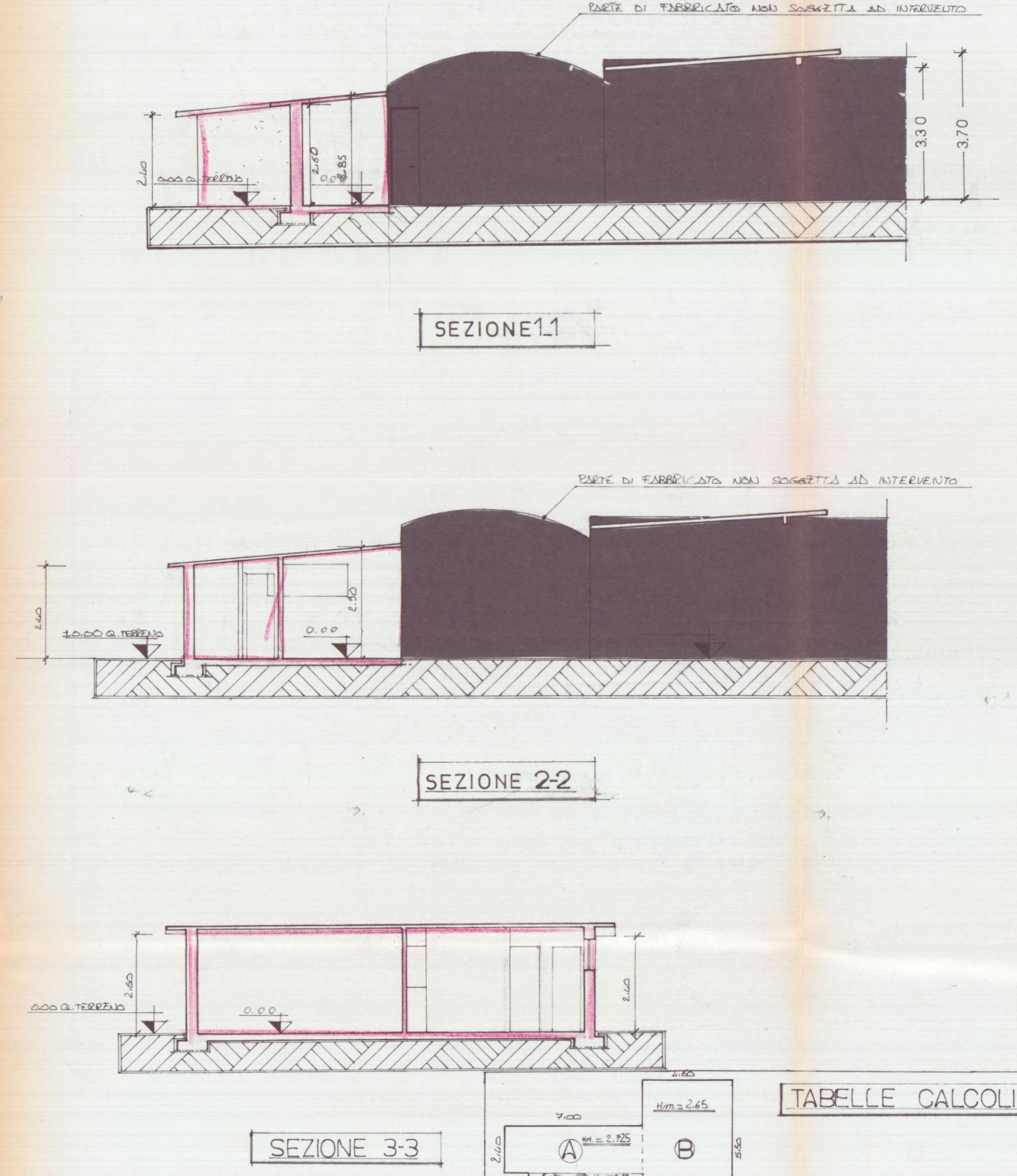
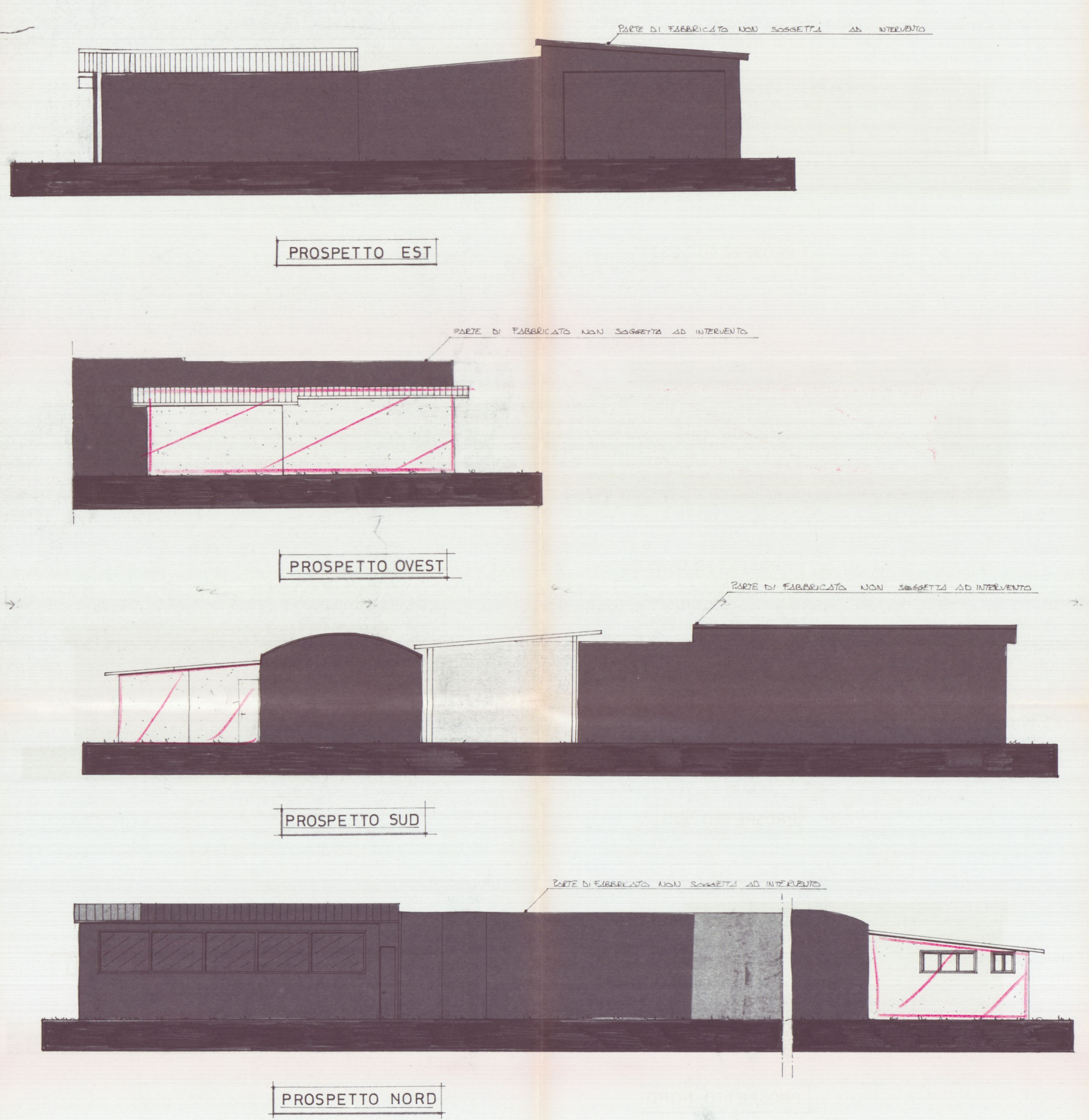
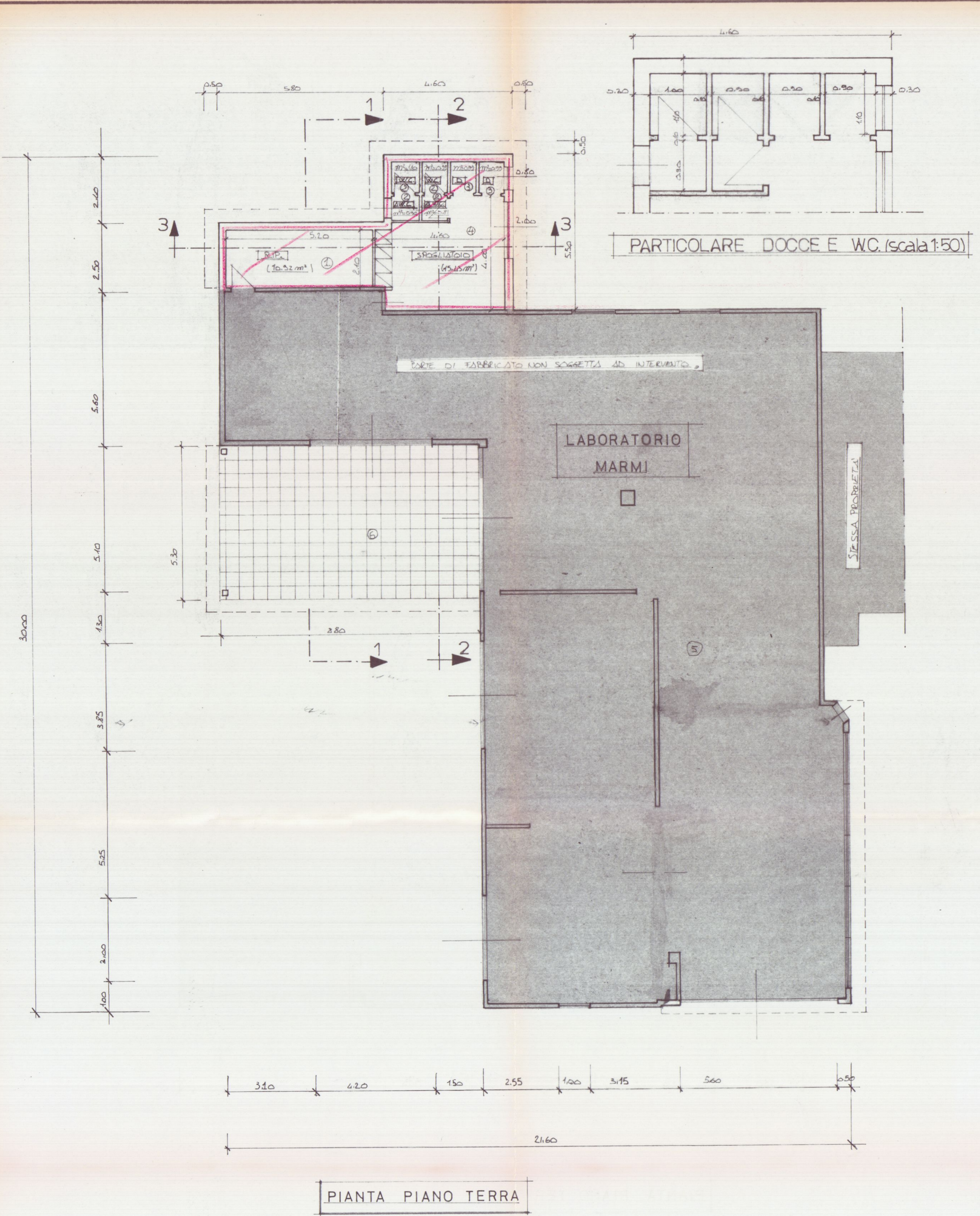
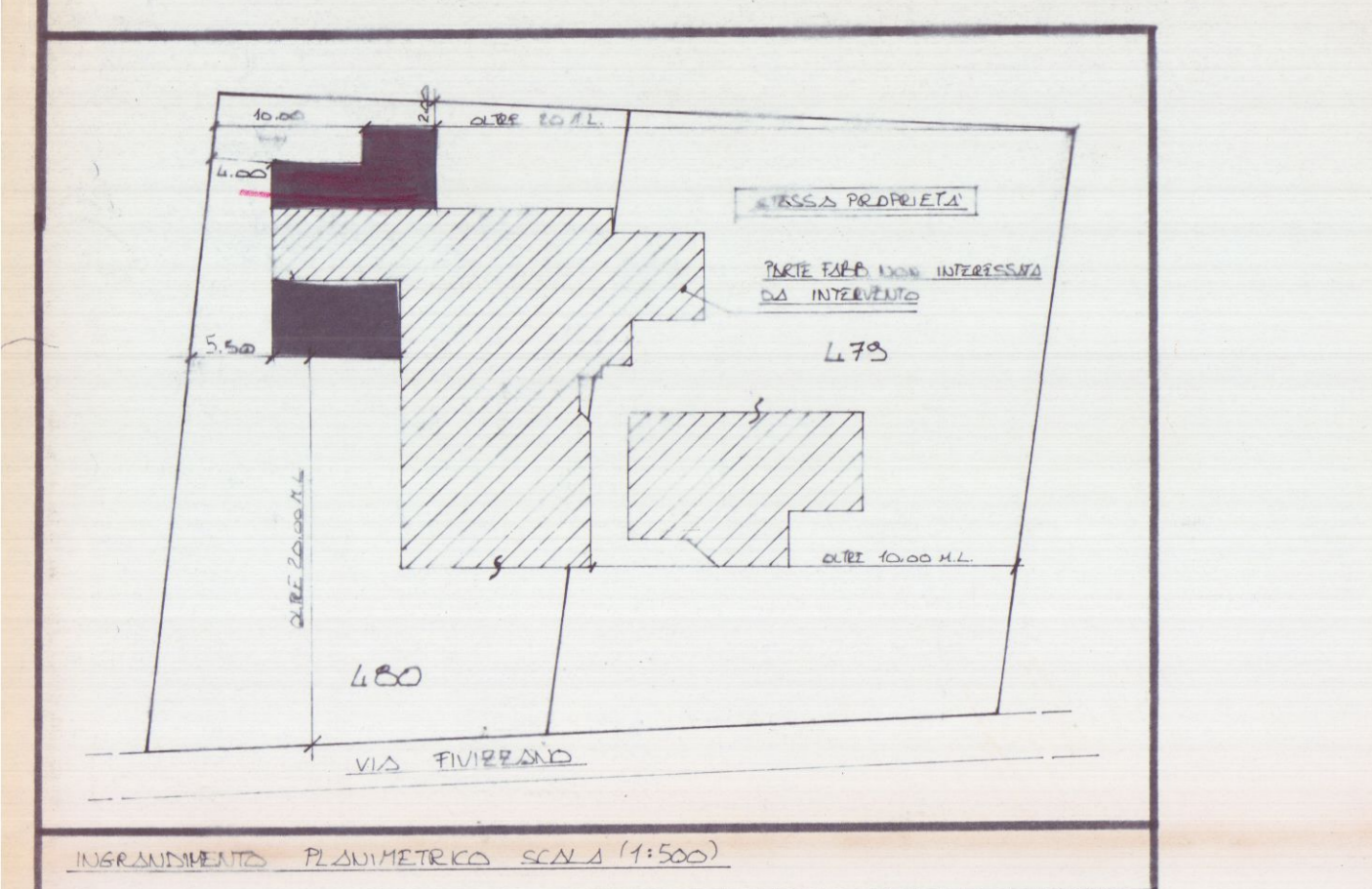
SUPERFICIE STATO ATTUALE = 126,64 M²
 SUPERFICIE STATO DI PROGETTO = 127,71 M²
 SUP. IN RINNOVAMENTO = 10,71 M²
 SUP. IN MANUTENZIONE = 46,64 - 42,925 = 5,515 M²
 VOLUME STATO ATTUALE = 426,077 M³
 VOLUME STATO DI PROGETTO = 427,17 M³
 VOLUME IN RINNOVAMENTO = 10,71 M³
 VOLUME IN MANUTENZIONE = 426,077 - 427,17 = -1,093 M³