# TECNOPROGETTI

VARIANTE edilizia

29 SET. 1986


studio tecnico di architettura

via Margaritone n°9 - Arezzo - tel. (0575) 24819

Dott. Arch. G. MARGARITELLI
Dott. Ing. A. MARZULLO
Dott. Ing. S. CASINI
Dott. Ing. V. MARIOTTONI


ORDINE DEGLI ARCHITETTI PROVINCIA DI AREZZO

## COOPERATIVA EDIFICATRICE

## "U.N.C.I. TOSCANA CARRARA UNO s.r.l."

APPROVATO
6 NOV. 1986
CONTROLLATO
IL TECNICO

CARRARA PEEP.
loc.ta' BONASCOLA
fabbricato per abitazione a
a carattere economico popolare

VARIANTE
Ditta Soc. Coop. Edilizia a r.l. "U.N.C.I. TOSCANA CARRARA UNO"
Sig. Claudio Cerriani
Via Carrara n. 147
CARRARA lì 3.1.1986

TAV. n°1 VARIANTE

## VOLUMETRIA E PLANIMETRIE

| | |
|---|---|
| FABB.-A- PIANI n°3 | FABB.-B- B¹ PIANI n°3 B² PIANI n°4 |

VOLUMETRIA

FABBRICATO "A"
Piani 3 + Garages — Appartamenti n°12

FABBRICATO "B"
"B1" Piani 3 + Garages — Appartamenti n°6
"B2" Piani 4 + Garages — Appartamenti n°8
Totale — Appartamenti n°26

FABBRICATO "A" mc 4450

FABBRICATO "B" mc 6104

VOLUME TOTALE VUOTO PER PIENO: mc 10554

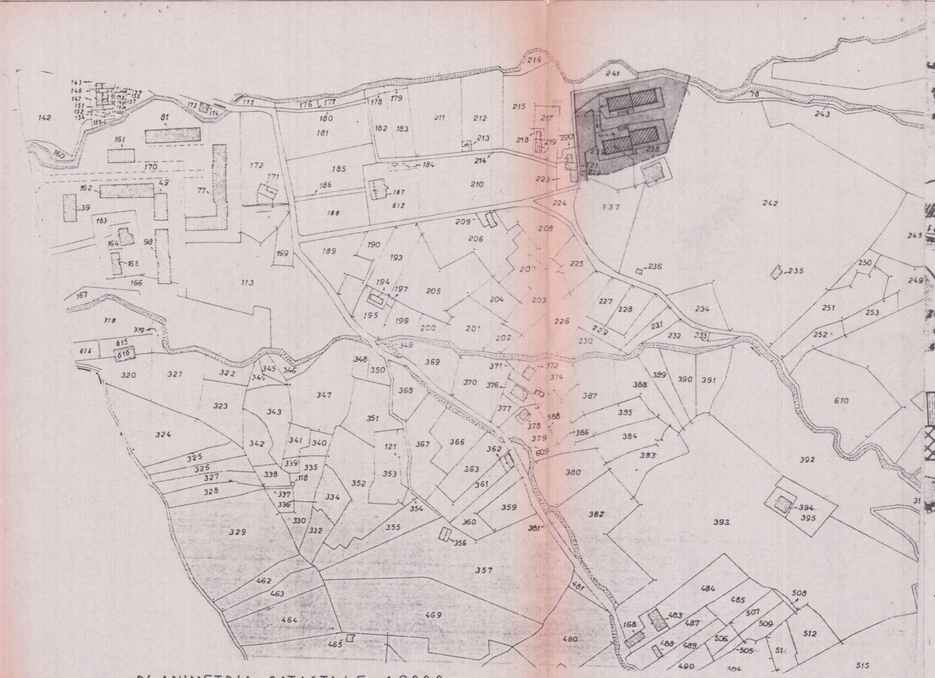

PLANIMETRIA CATASTALE 1:2000

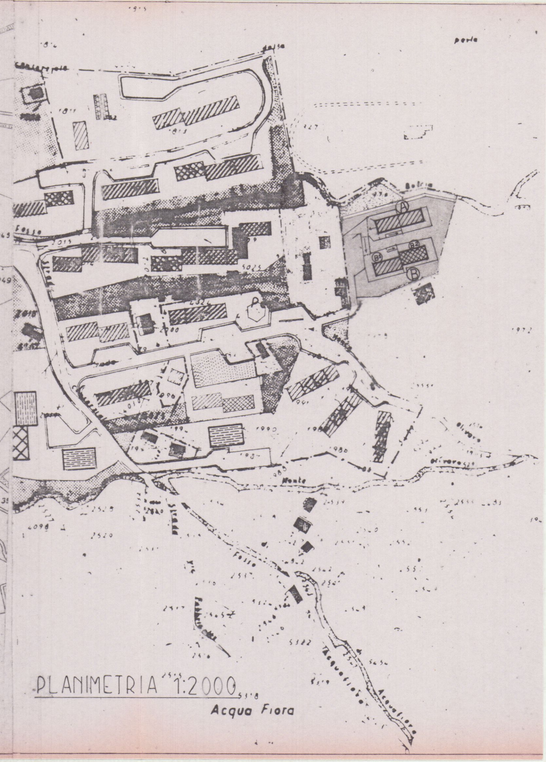


PLANIMETRIA 1:2000

**TECNOPROGETTI**
**edilizia**

VARIANTE

studio tecnico di architettura
via Margaritone n°9 - Arezzo - tel. 0575 24819
Dott. Arch. G. MARGARITELLI
Dott. Ing. A. MARZULLO
Dott. Ing. S. CASINI
Dott. Ing. V. MARIOTTONI

**COOPERATIVA EDIFICATRICE**
**"U.N.C.I. TOSCANA CARRARA UNO s.r.l."**

APPROVATO
CONTROLLATO IL TECNICO

CARRARA PEEP.
loc.ta BONASCOLA
fabbricato per abitazione a
a carattere economico popolare

TAV. n°1b VARIANTE

**SISTEMAZIONE TERRENO** 1:200

| FABB. A - PIANI n° 3 | FABB. B - B¹ PIANI n°3 B² PIANI n°4 |
|---|---|

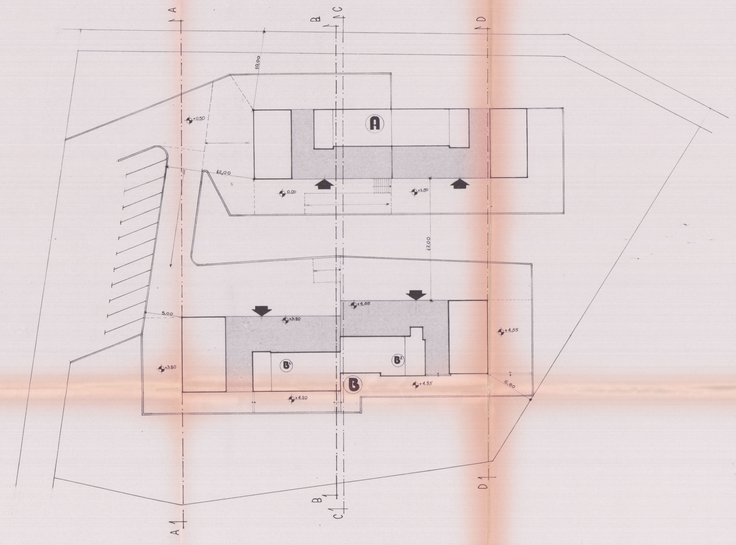
A
B
B
B
A-A
B-B
C-C
D-D
+0.50
+0.20
+1.20
+0.80
+0.30
+0.80
+0.80
+0.80
+0.80
+0.80
+0.80
+0.80
+4.05
+4.80
+4.80
+4.80

**TECNOPROGETTI edilizia**

VARIANTE

studio tecnico di architettura
via Margolfa n°9 - Arezzo - tel. 0575/24815
Dott. Arch. G. MARGARITELLI
Dott. Ing. A. MARZULLO
Dott. Ing. F. CAINI
Dott. Ing. V. MARIOTTONI

**COOPERATIVA EDIFICATRICE**
**"U.N.C.I. TOSCANA CARRARA UNO" s.r.l.**

CARRARA PEEP.
loc.ta BONASCOLA
fabbricato per abitazione a
a carattere economico popolare

APPROVATO
N. Rif. Tec. CONTRO-LATO N. Tecnico

TAV. n° 2 VARIANTE
PIANTE 1:100

VARIANTE
Approvata con Delibera di C.C. n°
della
Lì, - 8 NOV. 1988
IL SINDACO

FABB. -A- PIANI n°3

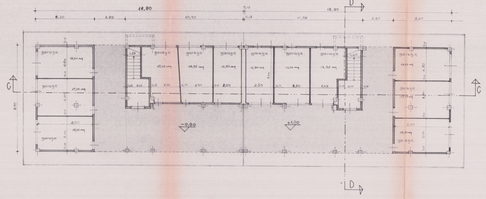

PIANO TERRA

FABB.-A-
PIANO PRIMO APP. 1-2-3-4
PIANO TERZO APP. 9-10-11-12

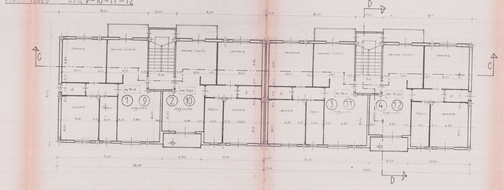

PIANO PRIMO e TERZO

FABB.-A- PIANO SECONDO APP. 5-6-7-8

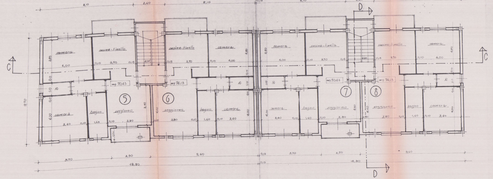

PIANO SECONDO

PIANO COPERTURA

TECNOPROGETTI
edilizia

studio tecnico di architettura
via Margaritone n°9 - Arezzo - tel. 0575/24819
Dott. Arch. G. MARGARITELLI
Dott. Ing. R. MARZULLO
Dott. Ing. F. CARINI
Dott. Ing. V. MARIOTTONI

COOPERATIVA EDIFICATRICE
"U.N.C.I. TOSCANA CARRARA UNO" s.r.l.
CARRARA PEEP.
APPROVATO
loc.ta BONASCOLA
fabbricato per abitazione a
a carattere economico popolare

TAV. n°3 VARIANTE

PROSPETTI e SEZIONI 1:100

FABB. -A- PIANI n°3

Variazione
n. di vani
Cubatura mc. 7.900 / 7.900
Superficie mq. 2.630 / 2.630

PROSPETTO PRINCIPALE

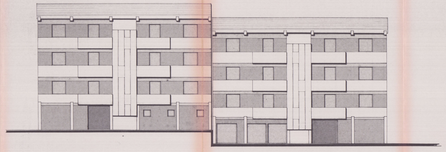

PROSPETTO POSTERIORE

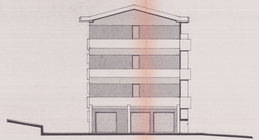

LATO DESTRO

LATO SINISTRO

SEZIONE B-D

SEZIONE C-C

**TECNOPROGETTI**
**edilizia**

29 SET. 1986

**VARIANTE**


studio tecnico di architettura
via Margaritone n°9 - Arezzo - tel. (0575) 24819
Dott. Arch. G. MARGARITELLI
Dott. Ing. A. MARZULLO
Dott. Ing. S. CASINI
Dott. Ing. V. MARIOTTONI


# COOPERATIVA EDIFICATRICE "U.N.C.I. TOSCANA CARRARA UNO s.r.l."

APPROVATO
6 NOV. 1986 CONTROLLATO
IL TECNICO

**CARRARA PEEP.**
**loc.ta BONASCOLA**
**fabbricato per abitazione a**
**a carattere economico popolare**

**TAV. n°4 VARIANTE**

**VOLUMETRIA** **1:100**

**FABB. -A- PIANI n°3**

VARIANTE
Approvato dal Sindaco nella occasione/data concessione suddetta comunicata
n. 141 del 3.7.1986
CARRARA, li 5 NOV. 1986
IL FUNZIONARIO DELEGATO

## PIANO TERRA

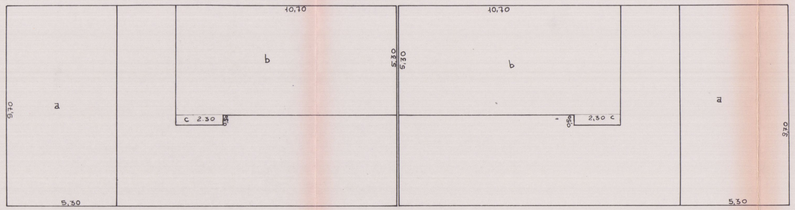


FABB. A

364,72 x 60 / 100 = mq 218,83 sup. chiusa (consentita)

a) 9,70 x 5,30 x 2 = mq 102,82
b) 10,70 x 5,30 x 2 = mq 113,42
c) 2,30 x 0,50 x 2 = mq 2,30
= mq 218,54 sup. scala e garages < 218,83

364,72 - 218,54 = mq 146,18 sup. portico

218,54 x 2,60 = mc 568,20 vol. scala e garages
146,18 x 2,60 = mc 380,06 vol. portico

## PIANTE TIPO

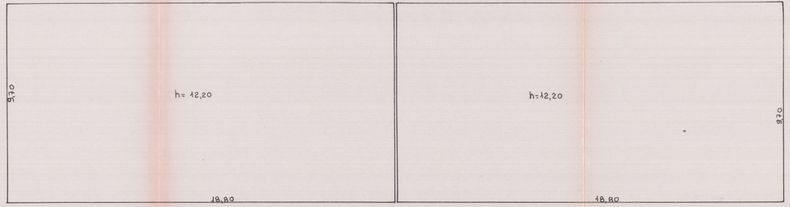


FABB. A

9,70 x 18,80 x 2 = mq 364,72 sup. coperta

364,72 x 12,20 = mc 4449,58 volume

**TECNOPROGETTI**
**edilizia**

29 SET. 1986

VARIANTE
studio tecnico di architettura
via Margaritone n°9 - Arezzo - tel. (0575) 24819
Dott. Arch. G. MARGARITELLI
Dott. Ing. A. MARZULLO
Dott. Ing. S. CASINI
Dott. Ing. V. MARIOTTONI

**COOPERATIVA EDIFICATRICE**
**"U.N.C.I. TOSCANA CARRARA UNO s.r.l."**

**CARRARA PEEP.** APPROVATO
**loc.ta' BONASCOLA** il 6 NOV. 1986 CONTROLLATO IL TECNICO
**fabbricato per abitazione a**
**a carattere economico popolare**

**TAV. n°5 VARIANTE**

Approvato dal Consiglio alla commissione edilizia nella seduta del 29 SET. 1986 con parere favorevole
CARTELLA n. 6 NOV. 1986
Il Segretario Il Presidente

**SUP. NETTE - RAPP. DI ILLUMINAZIONE 1:100**

**FABB. -A- PIANI n°3**

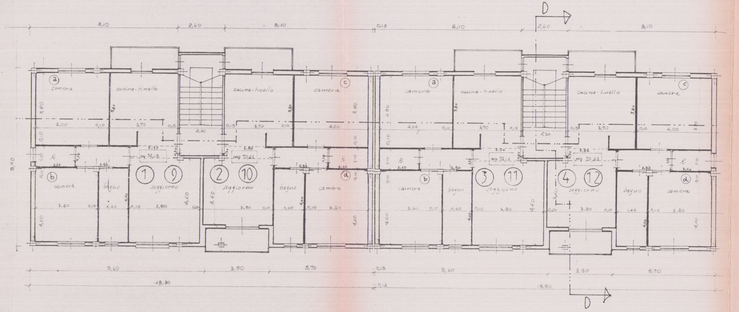


PIANO PRIMO e TERZO

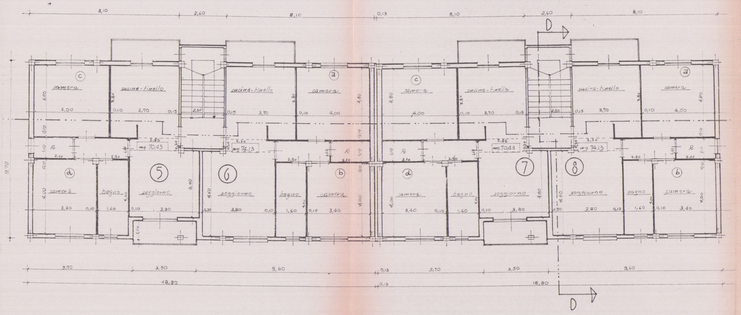


PIANO SECONDO

APPARTAMENTI 1-3-6-8-9-11

SUPERFICIE UTILE ABITABILE

| | | |
|---|---|---|
| camera a) | 4,00 x 3,80 | = 15,20 mq |
| camera b) | 3,40 x 4,00 | = 13,60 mq |
| Rip. | 1,10 x 2,10 | = 2,31 mq |
| disimpegno | 1,10 x 2,30 | = 3,13 mq |
| bagno | 1,60 x 4,00 | = 6,40 mq |
| cucina-tinello | 3,80 x 3,70 | = 14,06 mq |
| soggiorno | (3,80 x 4,60) + (2,10 x 0,70) | = 19,37 mq |
| SUPERFICIE UTILE ABITABILE TOTALE: | | 74,15 mq |

RAPPORTO ILLUMINAZIONE

| SUPERFICIE VANO | Superficie finestrata |
|---|---|
| camera a) mq 15,20 | 1,40 x 1,40 = mq 1,96 > 1/8 |
| camera b) mq 13,60 | 1,40 x 1,40 = mq 1,96 > 1/8 |
| Rip. mq 2,31 | 1,40 x 0,80 = mq 1,12 > 1/8 |
| bagno mq 6,40 | 1,40 x 0,80 = mq 1,12 > 1/8 |
| cucina-tinello mq 14,06 | 2,55 x 1,20 + mq 2,82 > 1/8 |
| soggiorno mq 19,37 | 1,40 x 1,80 = mq 2,52 > 1/8 |

APPARTAMENTI 2-4-5-7-10-12

SUPERFICIE UTILE ABITABILE

| | | |
|---|---|---|
| camera c) | 4,00 x 3,80 | = 15,20 |
| camera d) | 3,40 x 4,00 | = 13,60 |
| Rip. | 1,10 x 2,10 | = 2,31 |
| disimpegno | 1,40 x 2,30 | = 3,15 |
| bagno | 1,60 x 4,00 | = 6,40 |
| cucina - tinello | 3,80 x 3,70 | = 14,06 |
| soggiorno | (3,80 x 3,80) + (2,85 x 0,10) | = 15,63 mq |
| SUPERFICIE UTILE ABITABILE TOTALE: | | 70,35 mq |

RAPPORTO ILLUMINAZIONE

| SUPERFICIE VANO | Superficie finestrata |
|---|---|
| camera c) mq 15,20 | 1,40 x 1,40 = mq 1,96 > 1/8 |
| camera d) mq 13,60 | 1,40 x 1,40 = mq 1,96 > 1/8 |
| Rip. mq 2,31 | 1,40 x 0,80 = mq 1,12 > 1/8 |
| bagno mq 6,40 | 1,40 x 0,80 = mq 1,12 > 1/8 |
| cucina - tinello mq 14,06 | 2,55 x 1,20 = mq 2,82 > 1/8 |
| soggiorno mq 15,63 | 2,55 x 1,80 = mq 4,23 > 1/8 |