6	PROGETTO DI UN FABBRICATO DA COSTRUIRSI AD AVENZA SU TERRENO DI PROPRIETÀ DEGLI EREDI ANDREANI IMPRESA COSTRUTTRICE GINO ROGGERO	FABB. C
SCALA 1:100	PROGETTISTI	DOTT. ARCH. DANTE PETRUCCI DOTT. ARCH. EZIO BIENAIMÈ

DOTT. ARCH. E. BIENAIMÈ
Iscritto Albo Provincia Roma

2 VARIANTE

APPROVATO

CONTROLLATO
IL DIRIGENTE

3 NOV. 1970

Approvato dal Sindaco alle condizioni indicate nel permesso di costruzione
N° 1154 del - 3 NOV. 1970
L'ING. CAPO

UFFICIO URBANISTICA

119/68

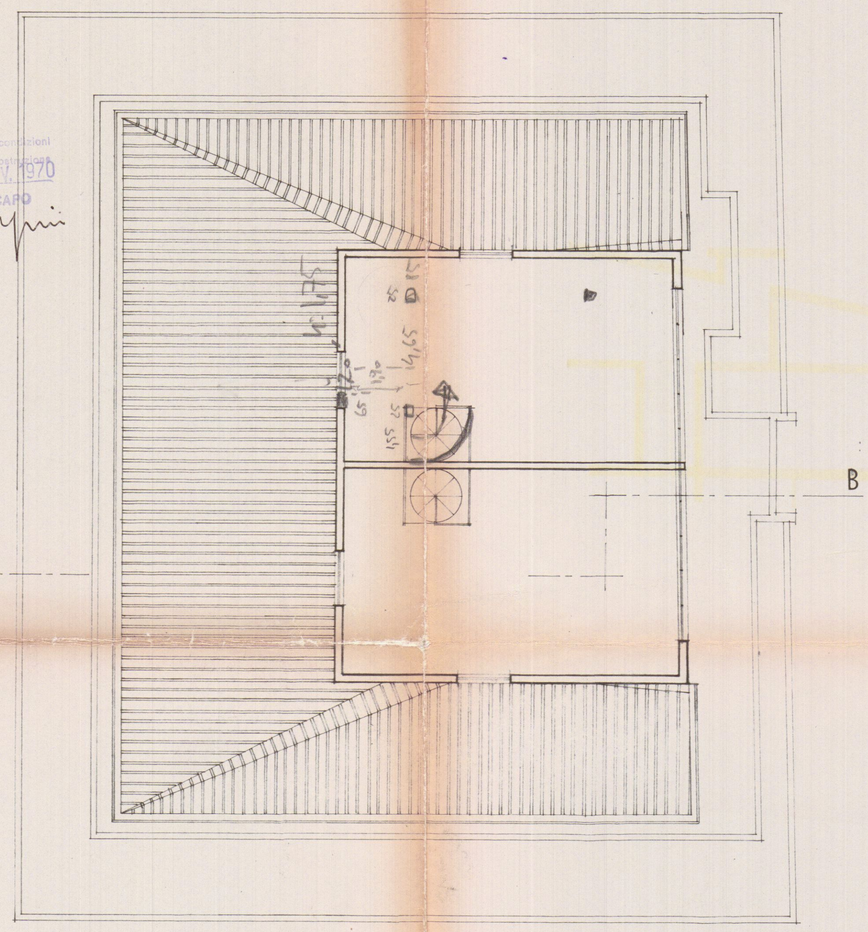

PIANTA DEL SOTTOTETTO

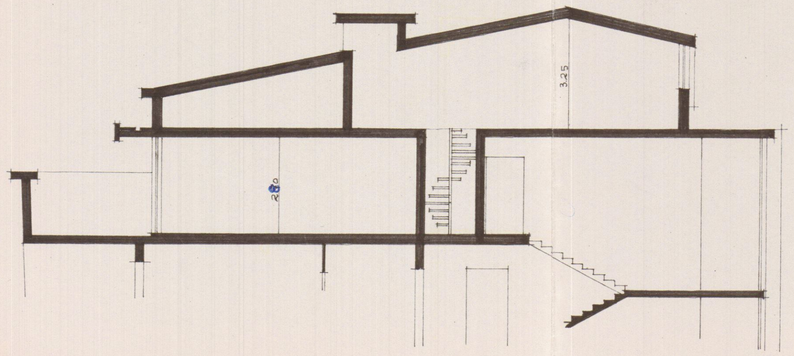

SEZIONE